

TABELA DE ESQUADRIAS						
	LARGURA	ALTURA	PEITORIL	TIPO	QUANTIDADE	LOCAL
P1	0,80 m	2,10 m	---	porta em madeira de abrir	4 unidades	sala de aula 01, sala de aula 02, sala de aula 03, sala de aula 04
J1	2,50 m	0,80 m	1,90 m	janelas em ferro, com vidros fixos e basculantes	8 unidades	sala de aula 01, sala de aula 02, sala de aula 03, sala de aula 04
J2	2,50 m	1,20 m	1,50 m	janelas em ferro, com vidros fixos e basculantes	8 unidades	sala de aula 01, sala de aula 02, sala de aula 03, sala de aula 04

PLANTA - AMPLIAÇÃO  
ESCALA 1:50

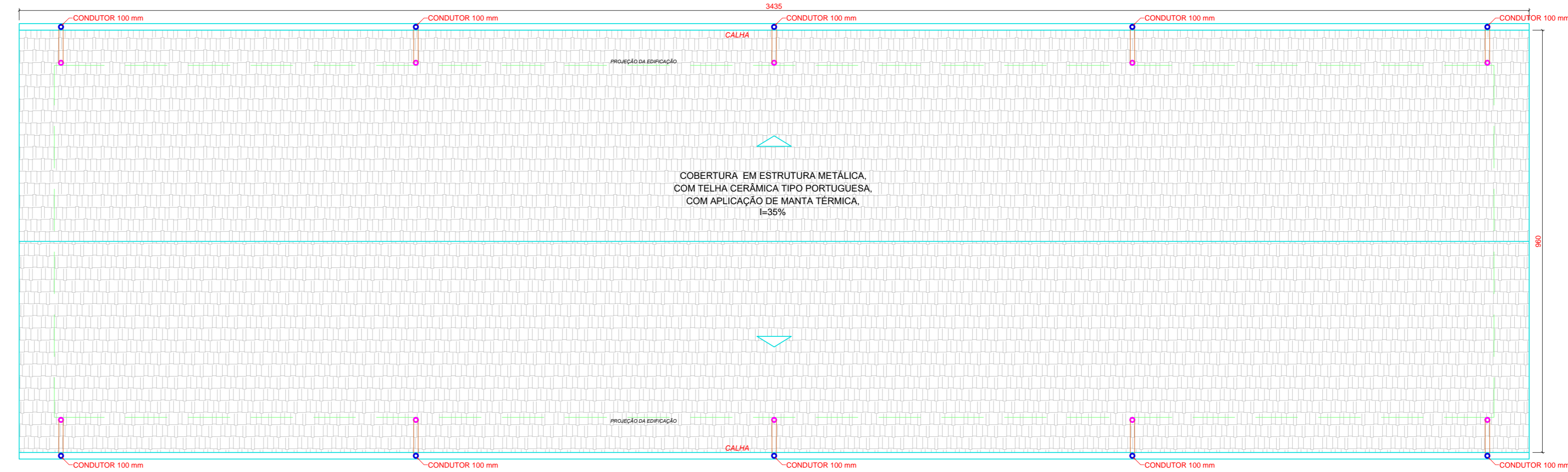

PLANTA DE COBERTURA  
ESCALA 1:75

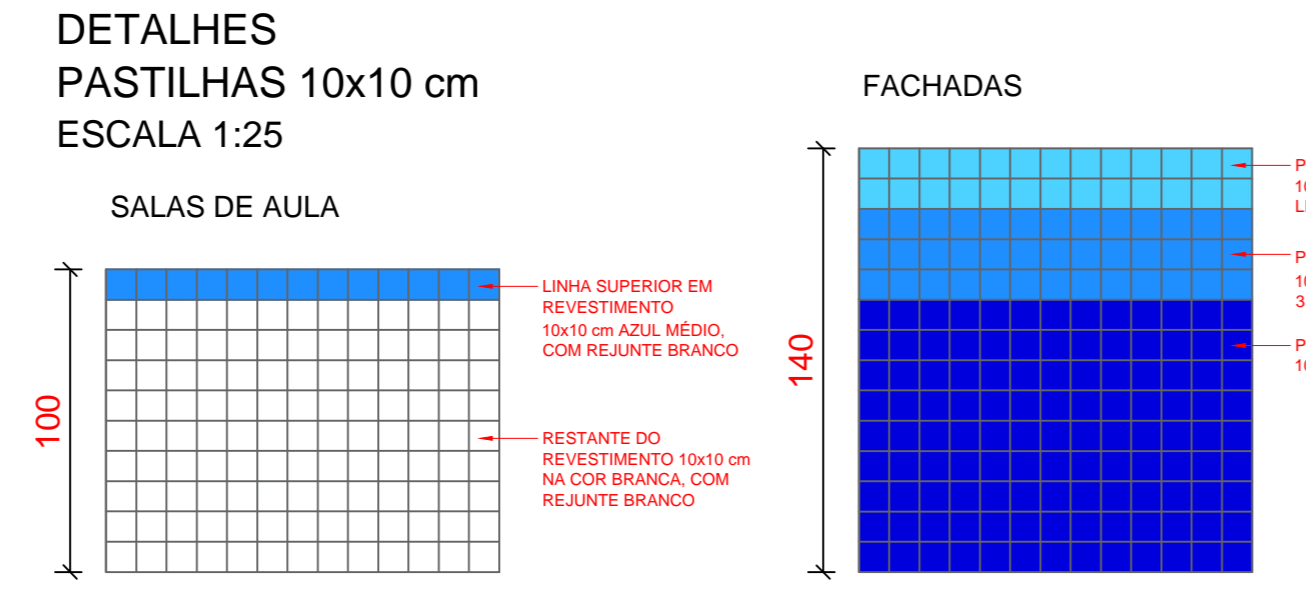
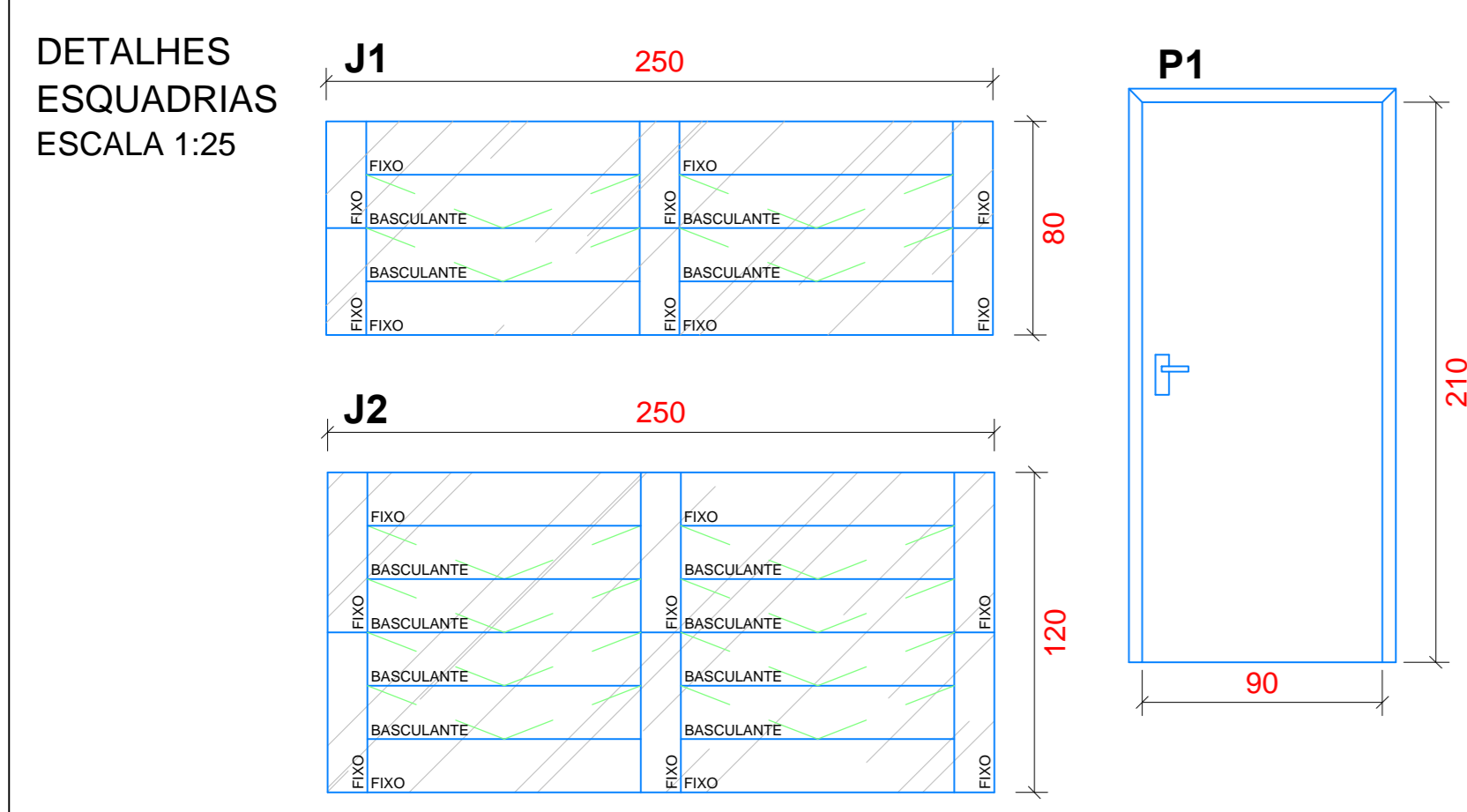
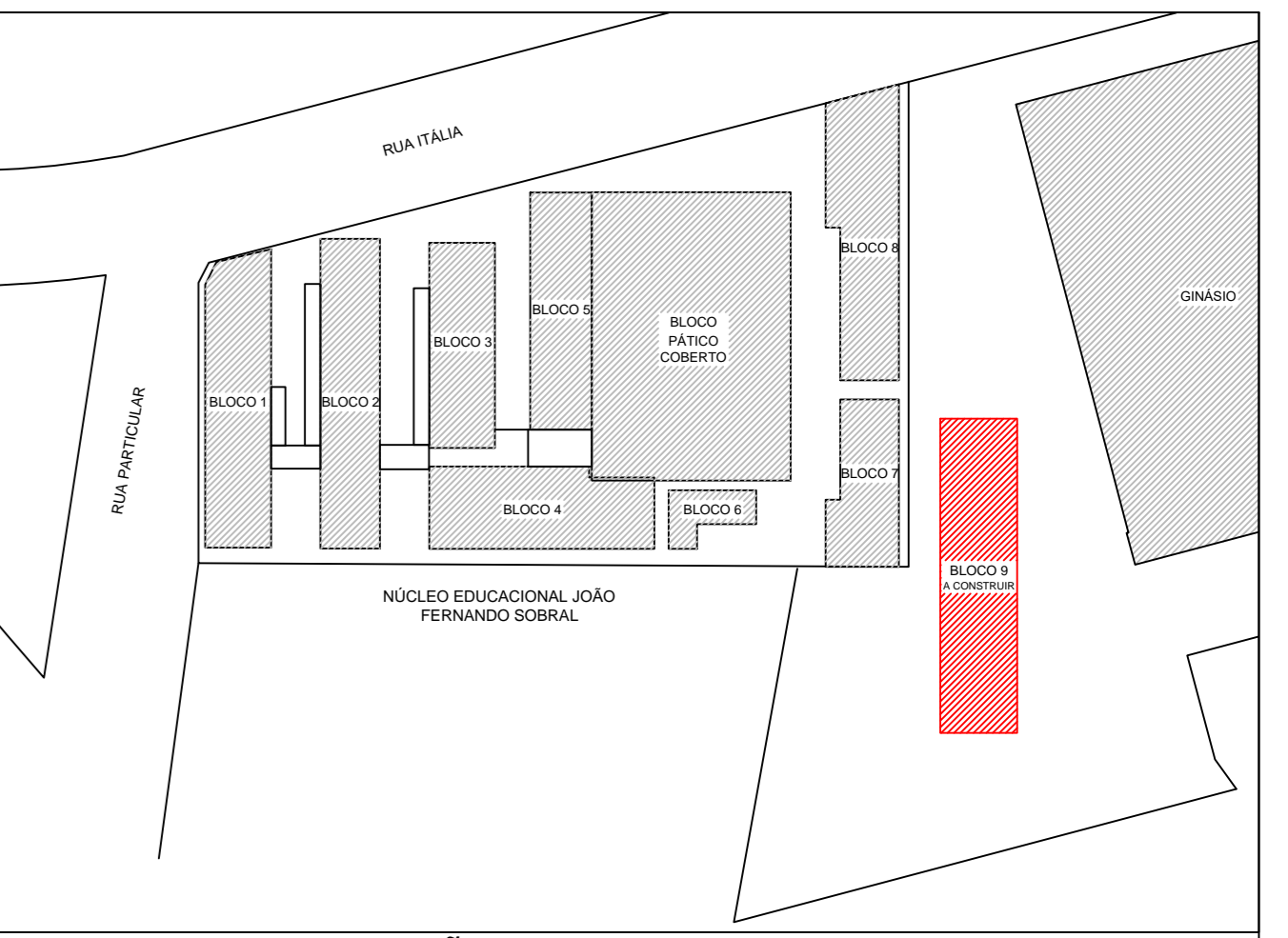

PLANTA - LOCALIZAÇÃO  
ESCALA 1:750

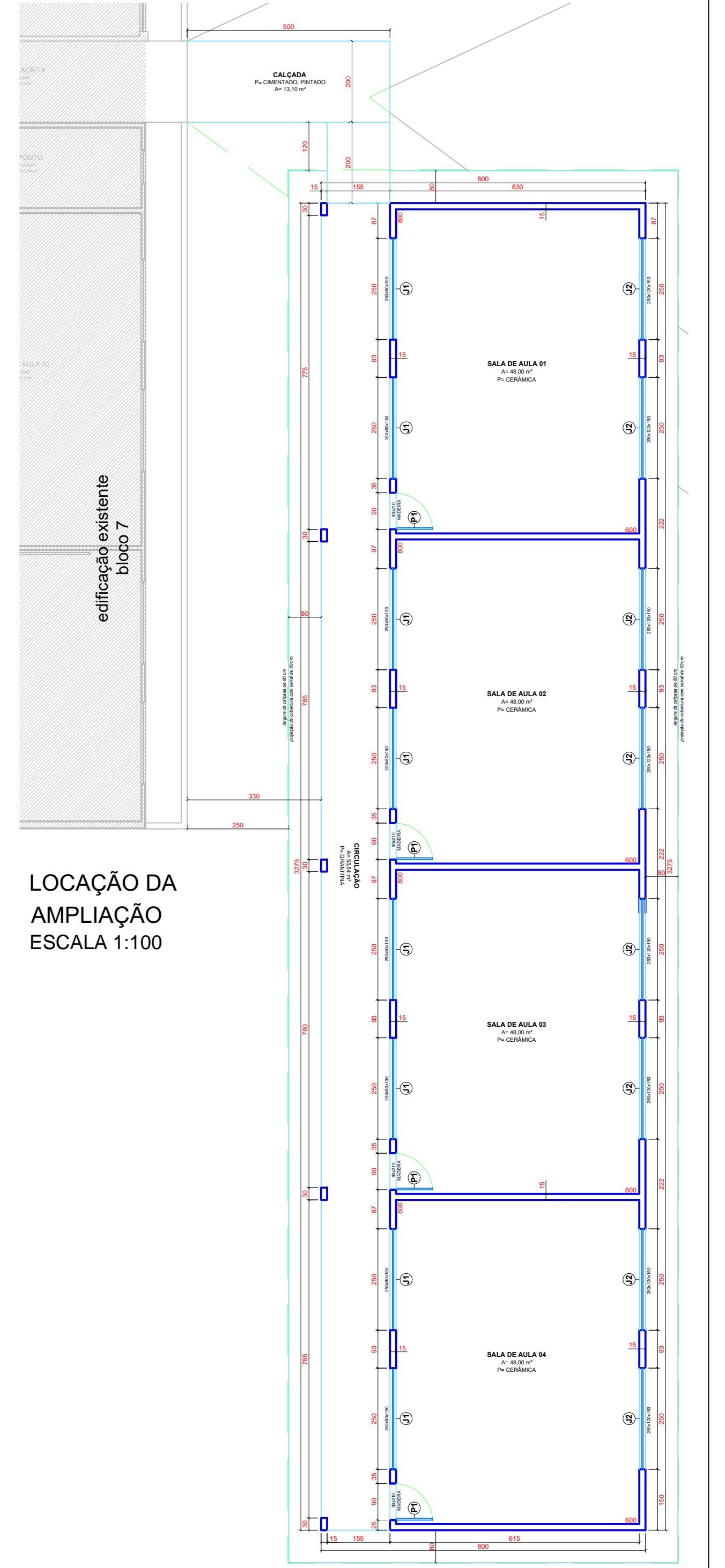

LOCALIZAÇÃO DA  
AMPLIAÇÃO  
ESCALA 1:100

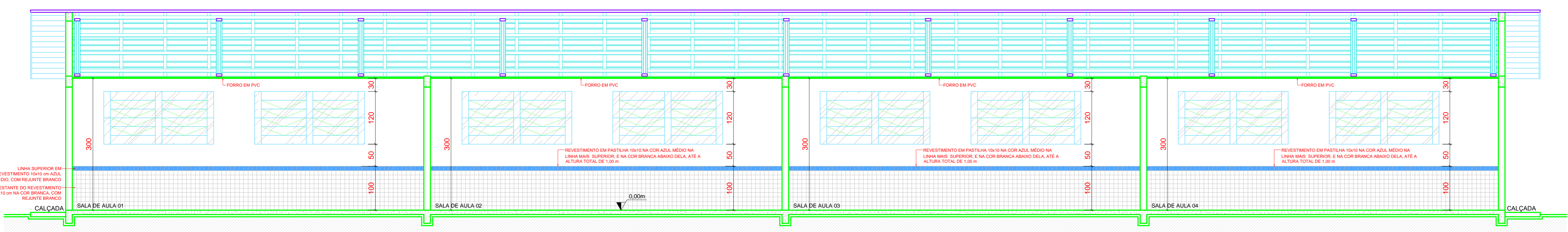

CORTE AA'  
ESCALA 1:50

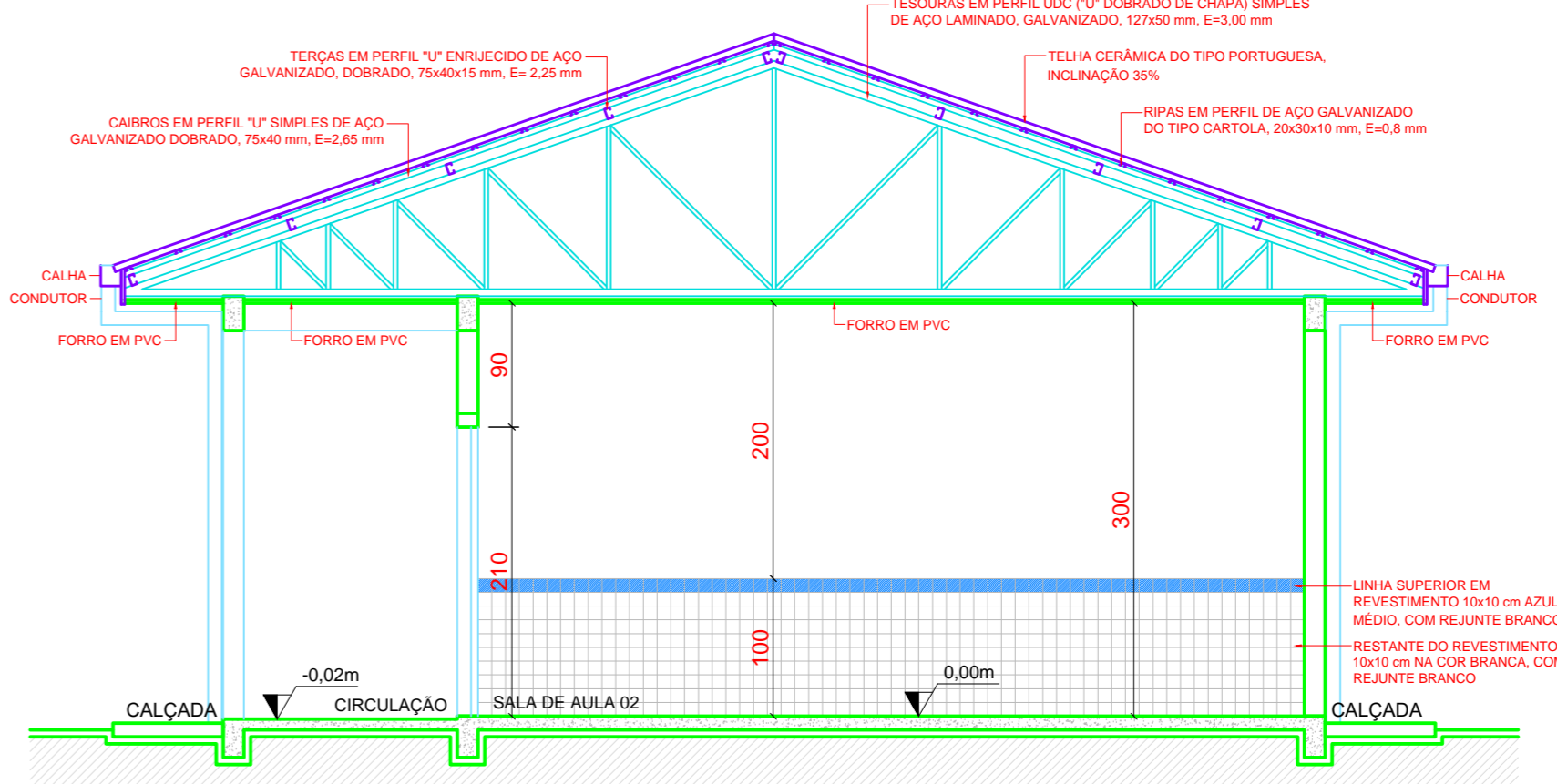

CORTE BB'  
ESCALA 1:50

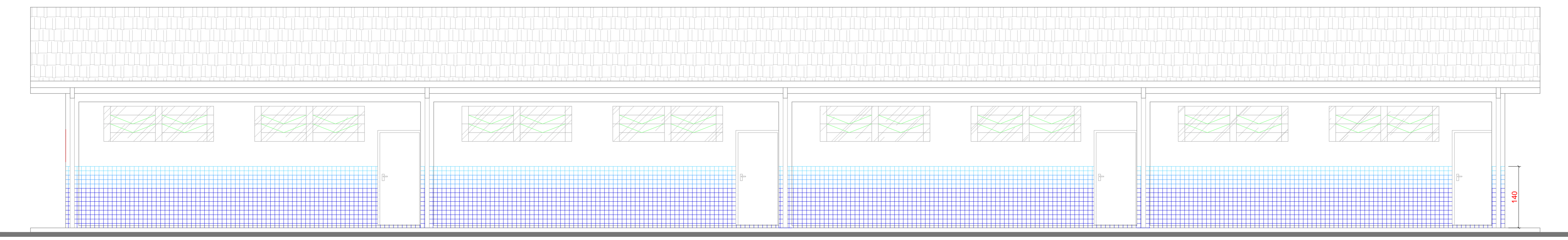

FACHADA FRONTAL  
ESCALA 1:50

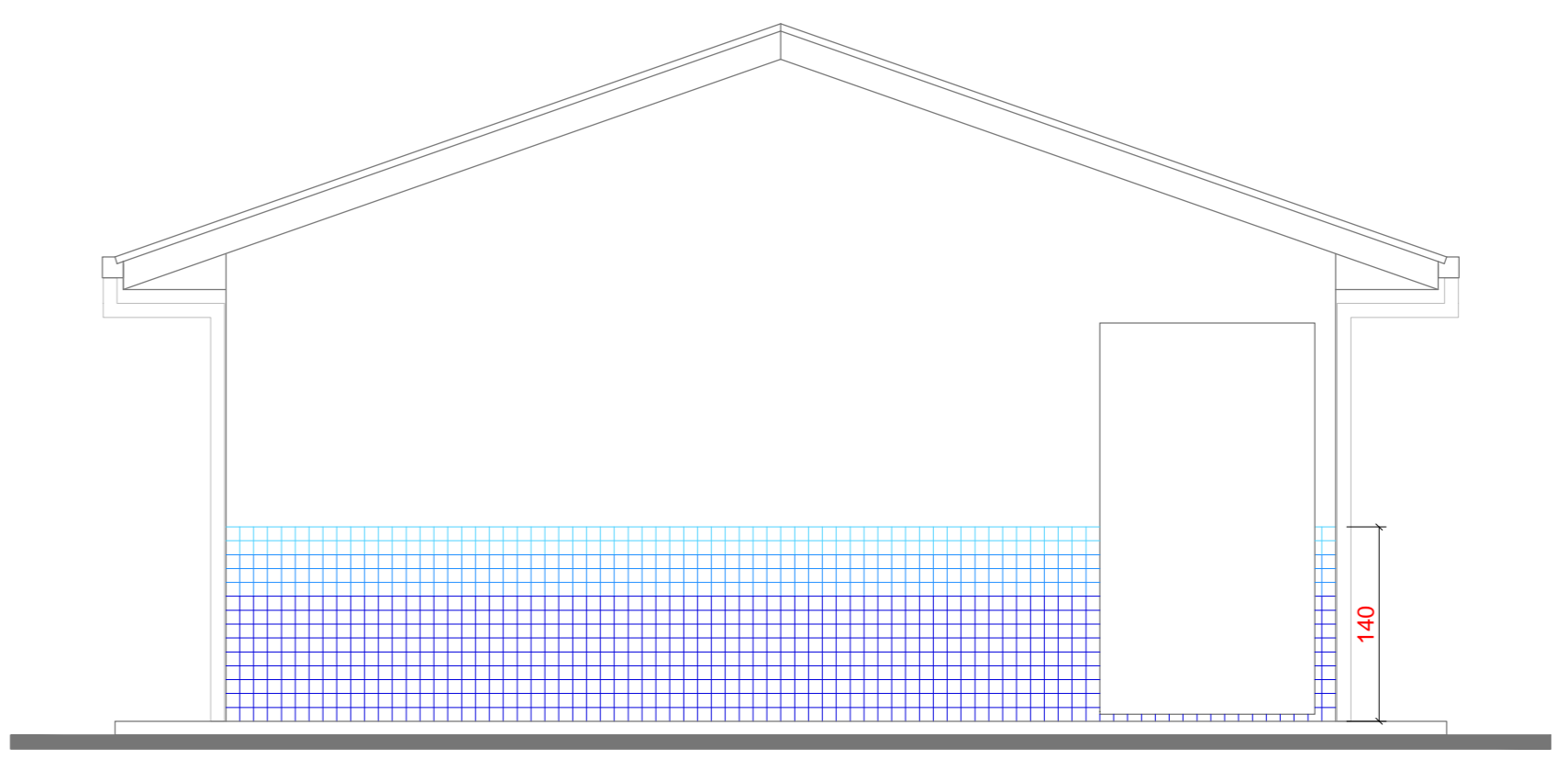

FACHADA LATERAL 1  
ESCALA 1:50

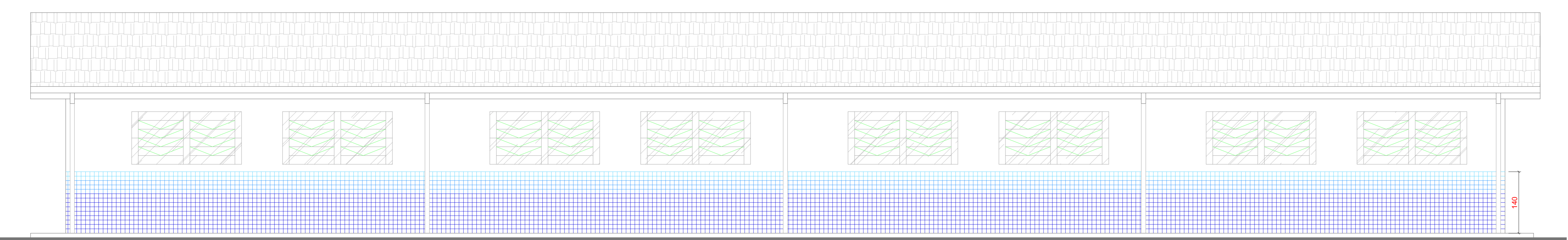

FACHADA POSTERIOR  
ESCALA 1:50

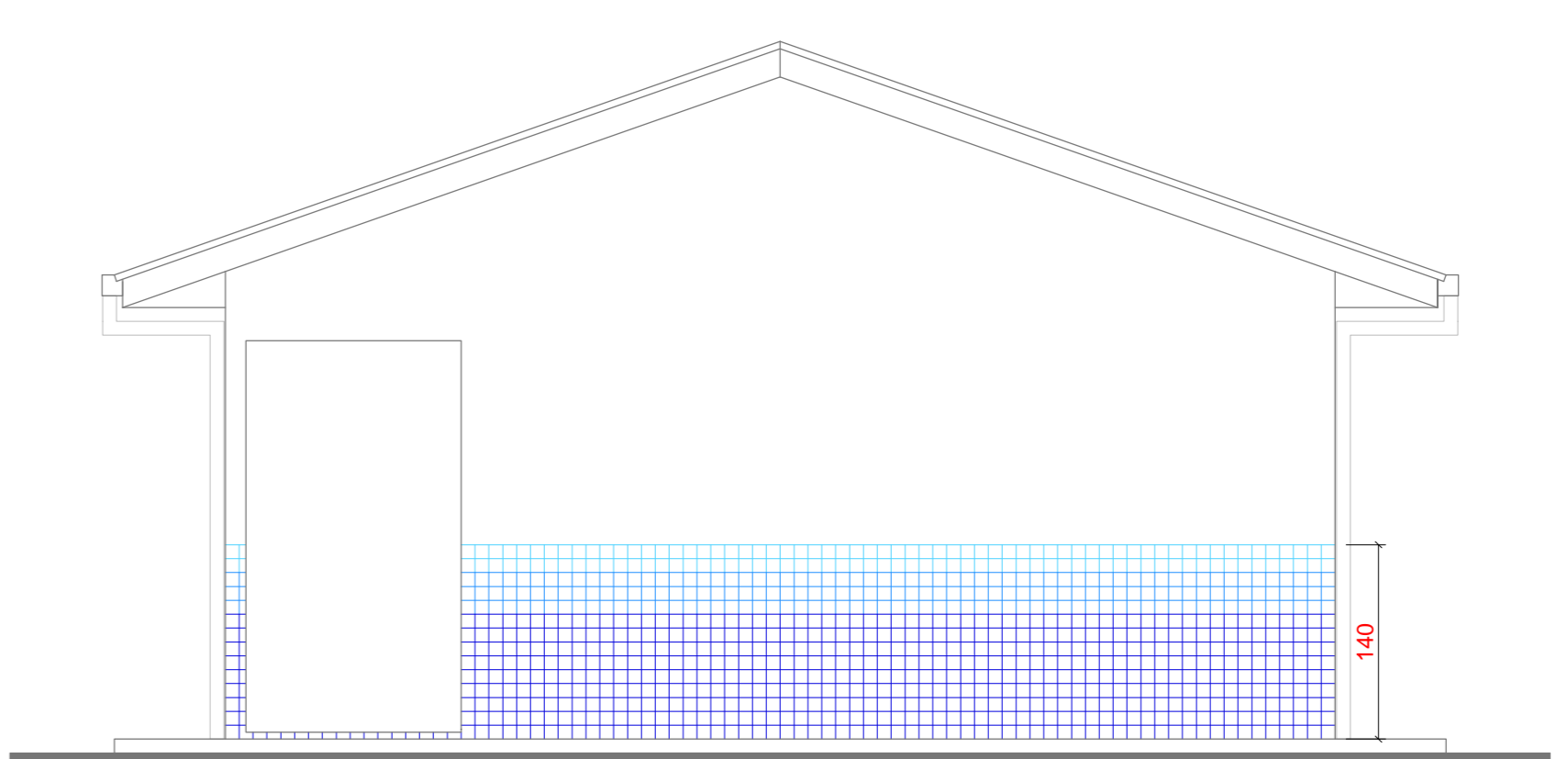

FACHADA LATERAL 2  
ESCALA 1:50

PREFEITURA MUNICIPAL DE PORTO UNIÃO - SC

OBRA: AMPLIAÇÃO DO NÚCLEO EDUCACIONAL JOÃO FERNANDO SOBRAL

LOCAL DA OBRA: Rua Helmut Müller, 1908 - Bairro Bela Vista, Porto União - SC

PLANTAS, cortes, elevações, detalhes

ÁREA TOTAL: 262,00 m²

PROJETO: Arquitetônico

RESPONSÁVEL TÉCNICO DE PROJETOS: Fabiana Weber Zabczuk

PROJETO: Porto União

DATA: Setembro/2021

SERVIÇO: Projeto

ESCALA: Indicada

ESTADO: Santa Catarina

ARQ: 01/01