



**NSA**  
**NÚCLEO DE SERVIÇOS AVANÇADOS**

**NOTA DE ESCLARECIMENTO**

À Comissão de Licitação da Prefeitura Municipal de Porto União.

Prezados NSA NUCLEO DE SERVIÇOS AVANÇADOS EIRELI, inscrita no CNPJ 20.289.354/0004-05 vem por meio desta, esclarecer e ou responder quanto as questões que a levaram sua inabilitação no **PROCESSO LICITATORIO Nº 3152021 TOMADA DE PREÇOS Nº 022/2021** tendo como Objeto: **CONSTRUÇÃO DE BARRACÃO PARA DEPÓSITO DA SECRETARIA MUNICIPAL DE SAÚDE, COM UMA ÁREA DE 495 M<sup>2</sup>, INCLUINDO MATERIAL E MÃO DE OBRA.**

1. Certidão de Falência e Concortada.

Segue nas próximas folhas a cópia da nova certidão autenticada, e dentro do prazo solicitado.

2. Comprovação de Acervo de alvenaria estrutural com 247,5m<sup>2</sup>

Conforme disposto no acervo Certidão de Acervo Técnico com Atestado nº 1720210007272, Possuímos o quantitativo de 932,90 m<sup>2</sup> de alvenaria com blocos estruturais. Apesar de descrito como alvenaria de vedação trata-se apenas de um equívoco a fim de informar de que se trata de uma parede afim de vedar o barracão.

Na execução do barracão, alvenaria e a estrutura foram feitas simultaneamente, dispensando o uso de vigas e pilares, ficando a cargo dos blocos estruturais a função portante da estrutura, método executivo mais simples se comparado ao concreto armado convencional. Por ser necessário grandes vãos livres e sem vedação frontal, foi optado a utilização de vigas de concreto a fim de suportar a carga do telhado.

Segue abaixo imagens do barracão feito por nossa empresa a fim de comprovar, ilustrar e demonstrar o barracão em questão.

Endereço – Rua Padre Osvaldo Gome nº 352 Balneário Gaivotas – Matinhos PR  
Wats- 41 9 9941-8672 Email -[Nucleo.nsa@hotmail.com](mailto:Nucleo.nsa@hotmail.com)  
CNPJ 20.289.354/0001/05

E  
a



**NSA**  
**NÚCLEO DE SERVIÇOS AVANÇADOS**

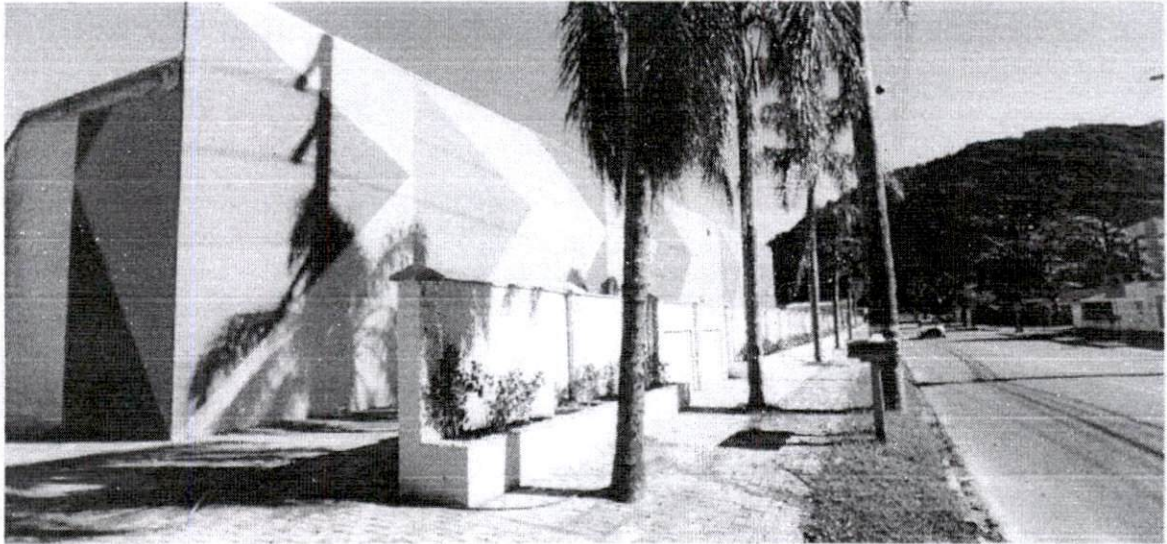

Conforme relatado e demonstrado, firmamos e garantimos a capacidade para execução do Objeto estando ciente das necessidades da obra e da norma **ABNT NBR 16868-2** – Alvenaria estrutural. Parte 2: Execução e controle de obras

3.

Endereço – Rua Padre Osvaldo Gome nº 352 Balneário Gaivotas – Matinhos PR  
Wats- 41 9 9941-8672 Email -[Nucleo.nsa@hotmail.com](mailto:Nucleo.nsa@hotmail.com)  
CNPJ 20.289.354/0001/05





**NOTA DE ESCLARECIMENTO**

**3. Balanço Patrimonial**

Conforme informado na ata, Segundo o Contador, o termo de abertura não faz referencia alguma com o conteúdo do livro. Trata-se de uma informação equivocada, pois o livro possui em sua abertura o quantitativo de folhas, sendo elas de 00001 a 00024 sendo ela o livro nº1 do da empresa compreendendo o período de 01/01/2020 a 31/12/2020.



Este por sua vez declarado sob pena de responsabilidade que foram escrituradas sob nº de ident. Reg. Atos Constitutivos: 41207860851 pelo Departamento Nacional de Registro do Comércio que autoriza a escrituração mercantile pelo Sistema de processamento eletrônico, conforme termo de autenticidade sob nº 12104943910 protocolo 214209296, podendo ser consultado eletronicamente no site [www.empresafacil.pr.gov.br](http://www.empresafacil.pr.gov.br)

Diante do exposto, e tendo em vista que a NSA foi a unica empresa interessada a prestação do serviço, e atendendo as solicitações comissão, solicita-se a ilustrissima comissão de licitações da Prefeitura Municipal de Porto União habilitação no processo licitatório para a continuidade do certame afim de dar prosseguimento aos tramites para a realização do Objeto.

Matinhos, 17 de dezembro de 2021.

  
\_\_\_\_\_  
Edilene Ferreira Prates Schio  
Representante Legal  
CPF- 113.067.589-04

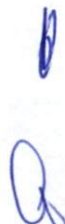
Endereço – Rua Padre Osvaldo Gome nº 352 Balneário Gaivotas – Matinhos PR  
Wats- 41 9 9941-8672 Email -[Nucleo.nsa@hotmail.com](mailto:Nucleo.nsa@hotmail.com)  
CNPJ 20.289.354/0001/05





# NSA NÚCLEO DE SERVIÇOS AVANÇADOS



Ministério da Indústria e Comércio Exterior e Serviços  
Secretaria Especial da Micro e Pequena Empresa  
Departamento de Registro Empresarial e Integração



## TERMO DE AUTENTICAÇÃO - LIVRO DIGITAL

Declaro exatos os Termos de Abertura e de Encerramento do Livro Digital com características abaixo, conferido e autenticado por alexandre schemberg, sob a autenticidade n. 12104943910 em 11.07.2021, protocolo 214209296. Para validação de Autenticação dos Termos, deverá ser acessado o Portal de Serviços / verificação de documentos do Empreendedor (<http://www.empresafacil.pr.gov.br>), e informar o código de verificação.

### Identificação de Empresa

Nome Empresarial: NSA NUCLEO DE SERVICOS AVANÇADOS - EIRELI  
Número de Registro: 41601081645  
CNPJ: 20289354000105  
Município: Matinhos

### Identificação de Livro Digital

Tipo de Livro: DIARIO  
Número de Ordem: 1  
Período de Escrituração: 01-01-2020 - 31-12-2020

Assinante(s)	Nome	CRC/OAB
15569802991	RUI CLAUDINO BARBOSA	PR016.167/O-1
20289354000105	NSA NUCLEO DE SERVICOS AVANÇADOS - EIRELI	

Termo de autenticidade eletrônico

Endereço - Rua Padre Osvaldo Gome nº 352 Balneário Gaivotas - Matinhos PR  
Whats- 41 9 9941-8672 Email -Nucleo.nsa@hotmail.com  
CNPJ 20.289.354/000105



TERMO DE ABERTURA

FOLHA 0001

DIÁRIO

CONTEM O PRESENTE LIVRO 024 (VINTE E QUATRO) FOLHAS NUMERADAS AUTOMATICAMENTE DE Nº 00001 A Nº 00024, QUE SERVIRÁ DE LIVRO DIÁRIO Nº 00001 (UM) DAS OPERAÇÕES COMPREENDIDAS NO PERÍODO DE 01/01/2020 a 31/12/2020, DA FIRMA.

FIRMA: NSA NUCLEO DE SERVIÇOS AVANÇADOS EIRELI  
ENDEREÇO: PADRE OSVALDO GOMES, 352  
BAIRRO: BALNEARIO  
CIDADE: GAIVOTAS MATINHOS  
ESTADO: PR  
CEP: PR  
83260000

INSCRIÇÃO

ESTADUAL: CNPJ (MF): 20.289.354/0001-05  
DATA ARQUIVAMENTO DOS ATOS CONSTITUTIVOS: 15/05/2014  
Nº. IDENT. REG. ATOS CONSTITUTIVOS: 41207860851

EXERCÍCIO SOCIAL ENCERRADO EM: - 31/12/2020

DECLARAMOS SOB PENA DE RESPONSABILIDADE QUE FORAM ESCRITURADAS AS FOLHAS DE Nº 00001 A Nº 00024 DE ACORDO COM A CONFORME ART. 5º, I DA IN DREI 82/2021 BAIXADA PELO DIRETOR GERAL DO DEPARTAMENTO NACIONAL DE REGISTRO DO COMÉRCIO QUE AUTORIZA A ESCRITURAÇÃO MERCANTIL PELO SISTEMA DE PROCESSAMENTO ELETRÔNICO.

Capa de Abertura presente no envelope de habilitação





## PODER JUDICIÁRIO

JUIZO DE DIREITO DA COMARCA DE MATINHOS - PR  
CARTÓRIO DO DISTRIBUIDOR E ANEXOS

*Dra. Silvia Maria de Paula Lenz Cesar - Distribuidor Público  
Fone/Fax: (0xx)41 3453-4050 - CNPJ 03.183.497/0001-19  
Rua Antonina, 200 - Cidade Balneária Caiobá - Matinhos - PR  
Email: cartorioidistribuidormatinhos@hotmail.com*



### **Certidão Negativa**

#### **FALÊNCIA E CONCORDATA**

Certifico, a pedido de parte interessada, que revendo os livros e arquivos de distribuição CÍVEL ( Falência e Concordata ), sob minha guarda neste cartório, verifiquei **NÃO CONSTAR** nenhum registro em andamento contra:

#### **NSA NUCLEO DE SERVICOS AVANCADOS EIRELI**

CNPJ 20.289.354/0001-05, no período compreendido desde 14/12/1998, data de instalação deste cartório, até a presente data.



MATINHOS/PR, 09 de Dezembro de 2021, 09:22:11

SILVIA MARIA DE PAULA LENZ CESAR

**SILVIA MARIA DE PAULA LENZ  
CESAR:83418393934**

Digitally signed by SILVIA MARIA DE PAULA LENZ CESAR:83418393934  
DN: c=BR, o=ICP-Brasil, ou=AC SOLUTI Multipla v5, ou=33416079000195,  
ou=Presencial, ou=Certificado PF A1, cn=SILVIA MARIA DE PAULA LENZ  
CESAR:83418393934  
Date: 2021.12.10 09:23:01 -02'00'

RE: ATA REF. TP 022/2021 - PORTO UNIÃO

De: Edinaldo Ferreira (nucleo.nsa@hotmail.com)

Para: liciteportouniao@yahoo.com.br

Data: sexta-feira, 17 de dezembro de 2021 15:27 GMT-3

Prezado(a) Boa tarde!

Segue Anexo a documento e esclarecimentos.

O documento que necessita de autenticação está assinado digitalmente.

E os fisicos estão a caminho por correio.

att

**De:** Departamento de Licitações - Prefeitura Municipal de Porto União/SC <liciteportouniao@yahoo.com.br>

**Enviado:** quarta-feira, 8 de dezembro de 2021 12:57

**Para:** nucleo.nsa@hotmail.com <nucleo.nsa@hotmail.com>

**Assunto:** ATA REF. TP 022/2021 - PORTO UNIÃO

Boa tarde

Informo que a ata referente ao processo Licitatório 315/2021, TP 022/2021. se encontra disponível no site do município, junto ao Edital.

Favor atentar-se ao prazo para apresentação de nova documentação, tendo em vista a inabilitação.

**Favor confirmar o recebimento deste.**

**E-MAILS SEM CONFIRMAÇÃO SERÃO CONSIDERADOS COMO RECEBIDOS PARA CONTAGEM DO PRAZO, SE NECESSÁRIO, NO PRÓXIMO DIA ÚTIL AO ENVIO.**

**Este e-mail poderá ser disponibilizado para outros participantes/interessados através do Portal do Município.**

**Departamento de Licitações - Prefeitura de Porto União / Estado de Santa Catarina**

**CEP 89.400-000 e-mail: liciteportouniao@yahoo.com.br /**

**licitacao@portouniao.sc.gov.br**

**Tel.: (42) 3523-1155**

**Ramais:**

**Graciele - 213**

**Raylla - 251**

**Rogê - 257**

**Emilena - 265**