



ESTATÍSTICA

TAXA DE OCUPAÇÃO = 43,55%	ÁREA À CONSTRUIR = 1.094,62m ²
COEFICIENTE DE APROVEITAMENTO = 0,44	
TAXA DE PERMEABILIDADE = 56%	
Nº DE PAVTOS: 01	ÁREA DO TERRENO = 2.513,64m ²

[Handwritten signatures]

Vagner Vogel
ARQUITETO

VAGNER VOGEL
ARQUITETO URBANISTA
CAU: 169945-8/PR

Rua Dom Pedro I, 320
Fone(42) 99930-8222
União da Vitória - PR

Obra: EDIFICAÇÃO COMERCIAL EM ALVENARIA
RUA WENZEL RULF S/N, AREA INDUSTRIAL, PORTO UNIÃO - SC

Proprietário:
WSD MECANICA INDUSTRIAL

assinatura

resp. técnico
VAGNER VOGEL
ARQUITETO CAU: 169945-8/PR

assinatura

Referencia:

PLANTA BAIXA;
ELEVAÇÕES;
CORTES;
SITUAÇÃO/ LOCALIZAÇÃO;
COBERTURA;

Área do terreno: 2513,64m²
Área a construir: 1094,62m²

Data:
Novembro/2020

escala
indicada

01
01

PRANCHA

ARQUITETÔNICO



ESTATÍSTICA

TAXA DE OCUPAÇÃO = 43,55%	ÁREA À CONSTRUIR = 1.094,62m ²
COEFICIENTE DE APROVEITAMENTO = 0,44	
TAXA DE PERMEABILIDADE = 56%	ÁREA DO TERRENO = 2.513,64m ²
Nº DE PAVTOS: 01	

[Handwritten initials]

Vagner Vogel
ARQUITETO



VAGNER VOGEL
ARQUITETO URBANISTA
CAU: 169945-8/PR

Rua Dom Pedro I, 320
Fone(42) 99930-8222
União da Vitória - PR

Obra: EDIFICAÇÃO COMERCIAL EM ALVENARIA
RUA WENZEL RULF S/N, AREA INDUSTRIAL, PORTO UNIÃO - SC

Proprietario:
WSD MECANICA INDUSTRIAL

assinatura

resp. tecnico
VAGNER VOGEL
ARQUITETO CAU: 169945-8/PR

assinatura

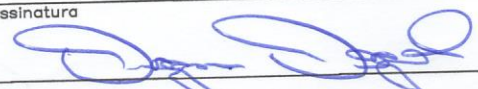

Referencia:
PLANTA BAIXA;
ELEVAÇÕES;
CORTES;
SITUAÇÃO/ LOCALIZAÇÃO;
COBERTURA;

Área do terreno: 2513,64m²
Área a construir: 1094,62m²

Data:
Novembro/2020

escala
indicada

[Handwritten signature]

01
01

PRANCHA

ARQUITETÔNICO

PROCESSO LICITATÓRIO Nº 158/2020
PREGÃO PRESENCIAL Nº 001/2020
PREFEITURA MUNICIPAL DE PORTO UNIÃO - SC
ENVELOPE Nº 02 - DOCUMENTAÇÃO
RAZÃO SOCIAL: WELLINTON DANIELAK
CNPJ: 12.850.943/0001-92
ENDEREÇO: R. WENZEL RULF, 709
CEP. 89.400-000 – DIST. INDUSTRIAL PORTO UNIÃO - SC
TELEFONE: (42) 3524-3465
EMAIL: wsdmeccanicaindustrial@yahoo.com.br

Prof. Mun de Porto União - SC
FLS 249
Comissão de Licitação



Handwritten signatures in blue ink, including a large signature and several smaller ones.

PORTO UNIÃO - SC

AO MUNICÍPIO DE PORTO UNIÃO - SC
PROCESSO LICITATÓRIO Nº 158/2020
CONCORRÊNCIA PÚBLICA Nº 001/2020
ENVELOPE N.º 01 - DOCUMENTAÇÃO
PROPONENTE: Indústria e Comercio de Argamassa Facifix Ltda
CNPJ: 09.021.455/0001-68
E MAIL: facifix@live.com
TELEFONE: (42) 3522-9762



PORTO UNIÃO - SC 12/04/2020 0001/1579 11:03

Handwritten signatures and initials in blue ink, including a large signature on the right and several smaller initials on the left.

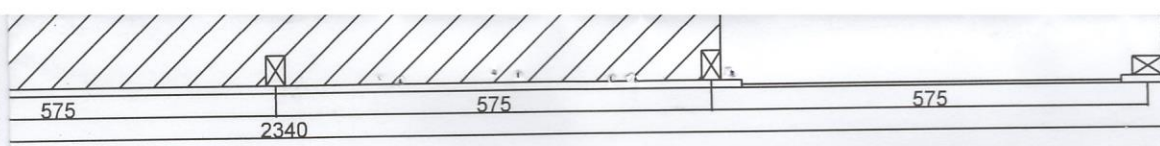

Visão Geral



	Título:	Barracão - WLE ANTEPROJETO	Prancha:	01/02	
	Objetivo:	Depósito de Equipamentos Eletrônicos	Data:	21/09/2020	
Proprietário:	WLE	Desenho:	Ivan de Oliveira	Escala:	Indicadas
Local:	Área Industrial - Porto União	Conteúdo/Observações:			
Responsável Técnico:	Ivan de Oliveira Engenheiro Civil - CREA/SC 158138-3		Plantas Baixas		

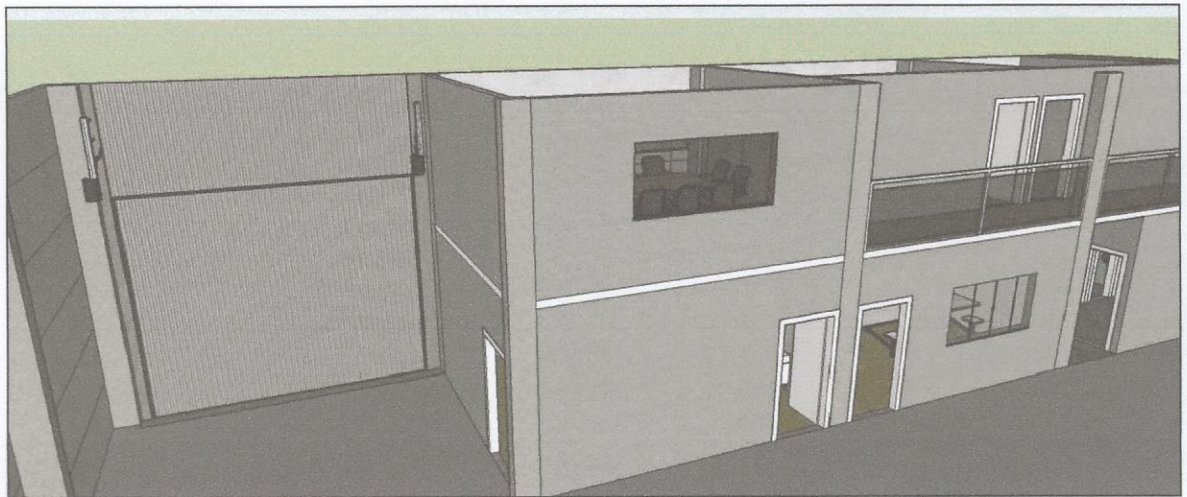
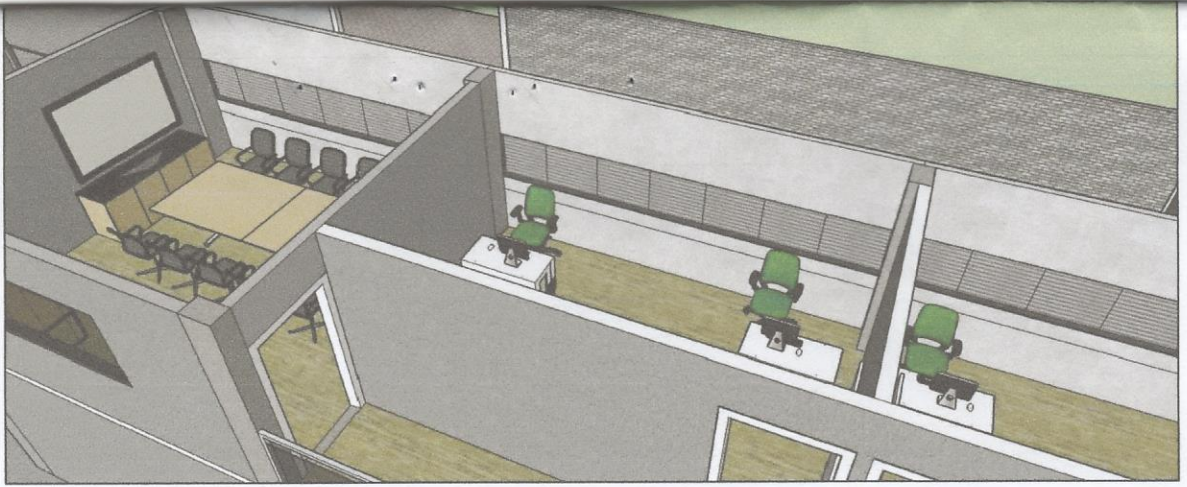

	Título: Barracão - WLE ANTEPROJETO	Prancha: 02/02
Objetivo: Depósito de Equipamentos Eletrônicos	Data: 21/09/2020	Escala: 1:50
Proprietário: WLE	Desenho: Ivan de Oliveira	
Local: Área Industrial - Porto União	Conteúdo/Observações:	
Responsável Técnico: Ivan de Oliveira Engenheiro Civil - CREA/SC 158138-3	Cortes	

TECNOLOGIA EM AUTOMAÇÃO

www.wlesoft.com.br

e-commerce: www.automacaoglobal.com.br

MUNICÍPIO DE PORTO UNIÃO - SC
PROCESSO LICITATÓRIO No. 158/2020
CORRÊNCIA PÚBLICA No. 001/2020
VELOPE No. 01 - DOCUMENTAÇÃO
DESENVOLVIMENTO DE SOFTWARES E ASSESSORIA LTDA

ENDEREÇO: 00.101.878/0001-13

E-MAIL: CONTABILIDADE@WLESOFT.COM.BR

TELEFONE: (42) 3521-5555



PORTO UNIÃO - SC
CNPJ: 08.947.000/0001-13

Handwritten signatures and stamps in blue ink. One stamp reads 'Pref. Mun. de Porto União - SC' and 'Comissão de Licitação' with 'LS 389' in the center. There are several illegible signatures and scribbles around it.

WLE - DESENVOLVIMENTO DE SOFTWARES E ASSESSORIA LTDA.

- Matriz: Rua Barão do Cerro Azul, 661 - Centro - CEP 84600-000 - União da Vitória - PR Tel.: (42) 3521 5555
- Filial 01: Rua Francisco Ribas, 295 - Centro - CEP 84010-260 - Ponta Grossa - PR Tel.: (42) 3225 5839
- Filial 02: Rua Francisco Ribas, 807 - Centro - CEP 89430-000 - Mafrá - SC Tel.: (47) 3645 1480

[Handwritten mark]

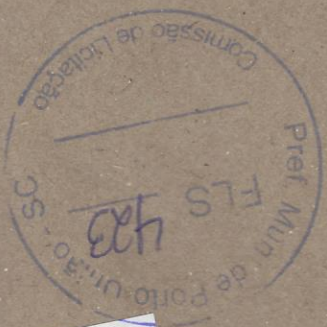

ENVIO DE Nº 01
FACA FIX

09 021 455 0001-68

EDIM - UNIDADE POR CONVENIÊN A

AS 8/2020 - 3522-9262

PROT. MUN. - Nº 10.000.0000/2020 13:10
PROT. MUN. - Nº 10.000.0000/2020 13:10



AO MUNICÍPIO DE PORTO UNIÃO- SC
PROCESSO LICITATÓRIO Nº 158/2020
CONCORRÊNCIA PÚBLICA Nº001/2020
ENVELOPE N.º 01 - DOCUMENTAÇÃO
WELLINTON DANIELAK
CNPJ 12.850.943/0001-92
E MAIL wsmecanicaindustrial@yahoo.com.br
TELEFONE (42)3524-3465



PORTO UNIÃO - SC 72 AL... PORTO UNIÃO 11/70 11:42
LUNAS

PORTO UNIÃO - SC 72 AL... PORTO UNIÃO 11/70 11:42
LUNAS

PROTÓCOLO