

VIGAS BALDRAME
ESCALA 1:50

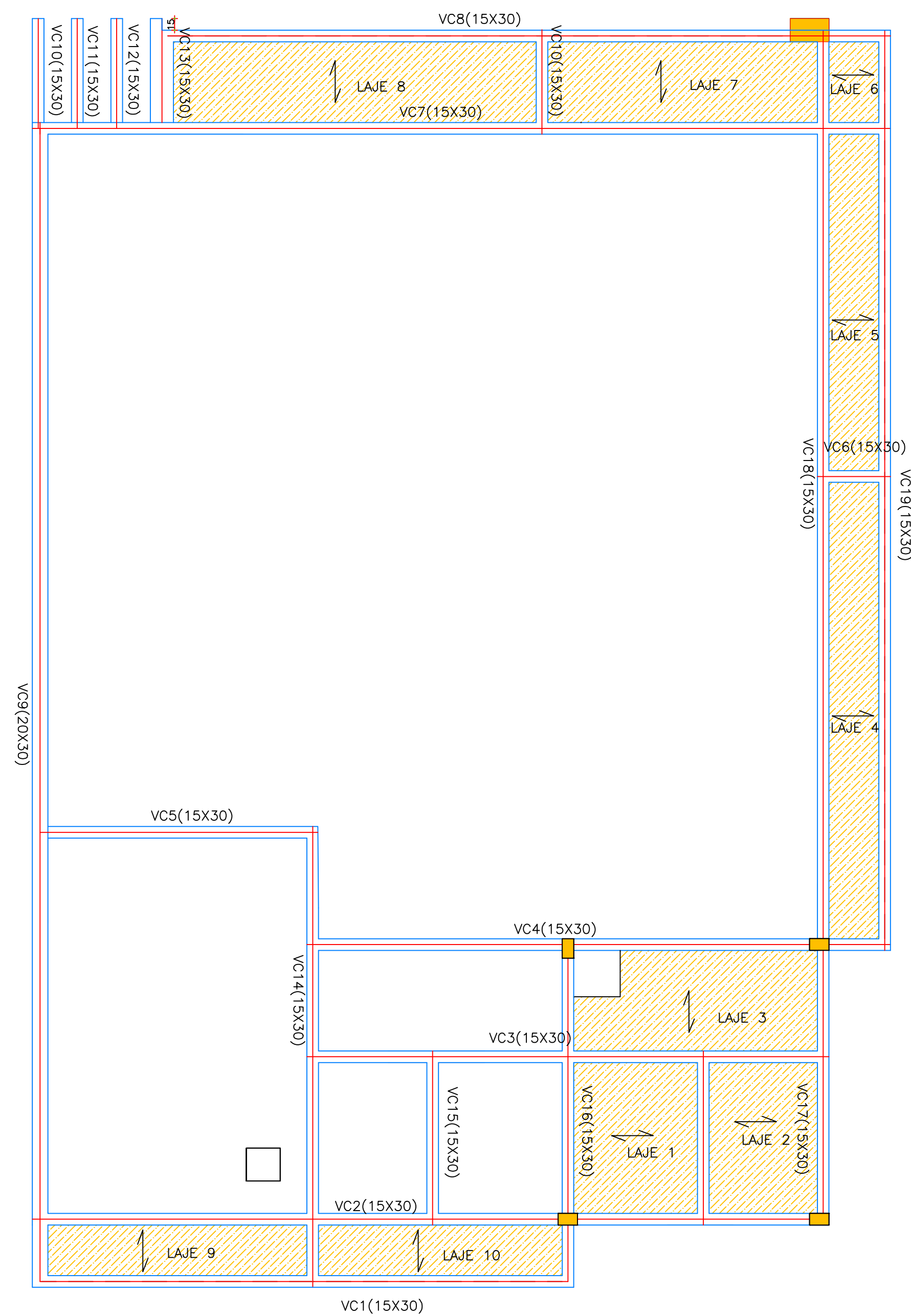

VIGAS CINTA
ESCALA 1:50

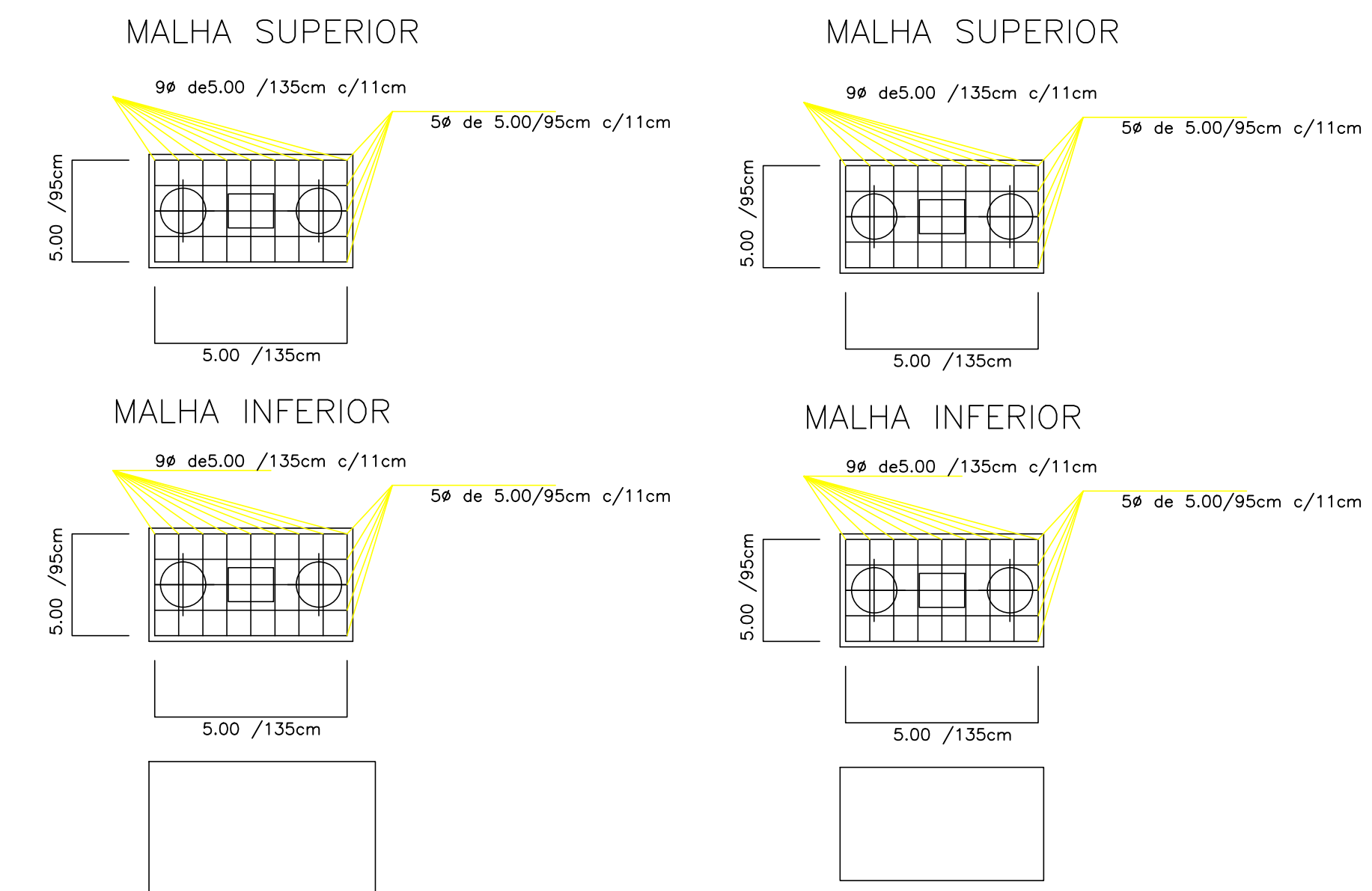
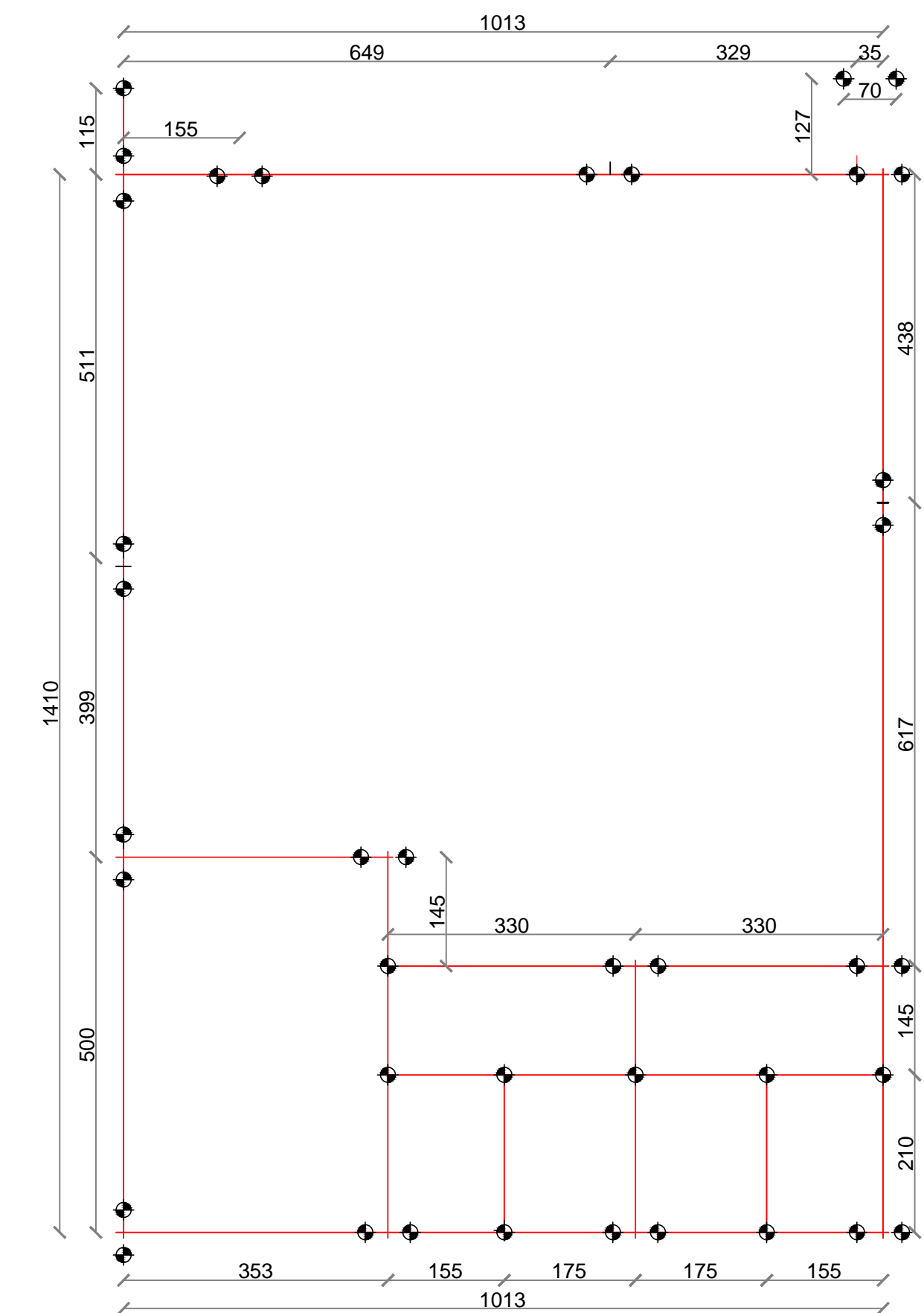
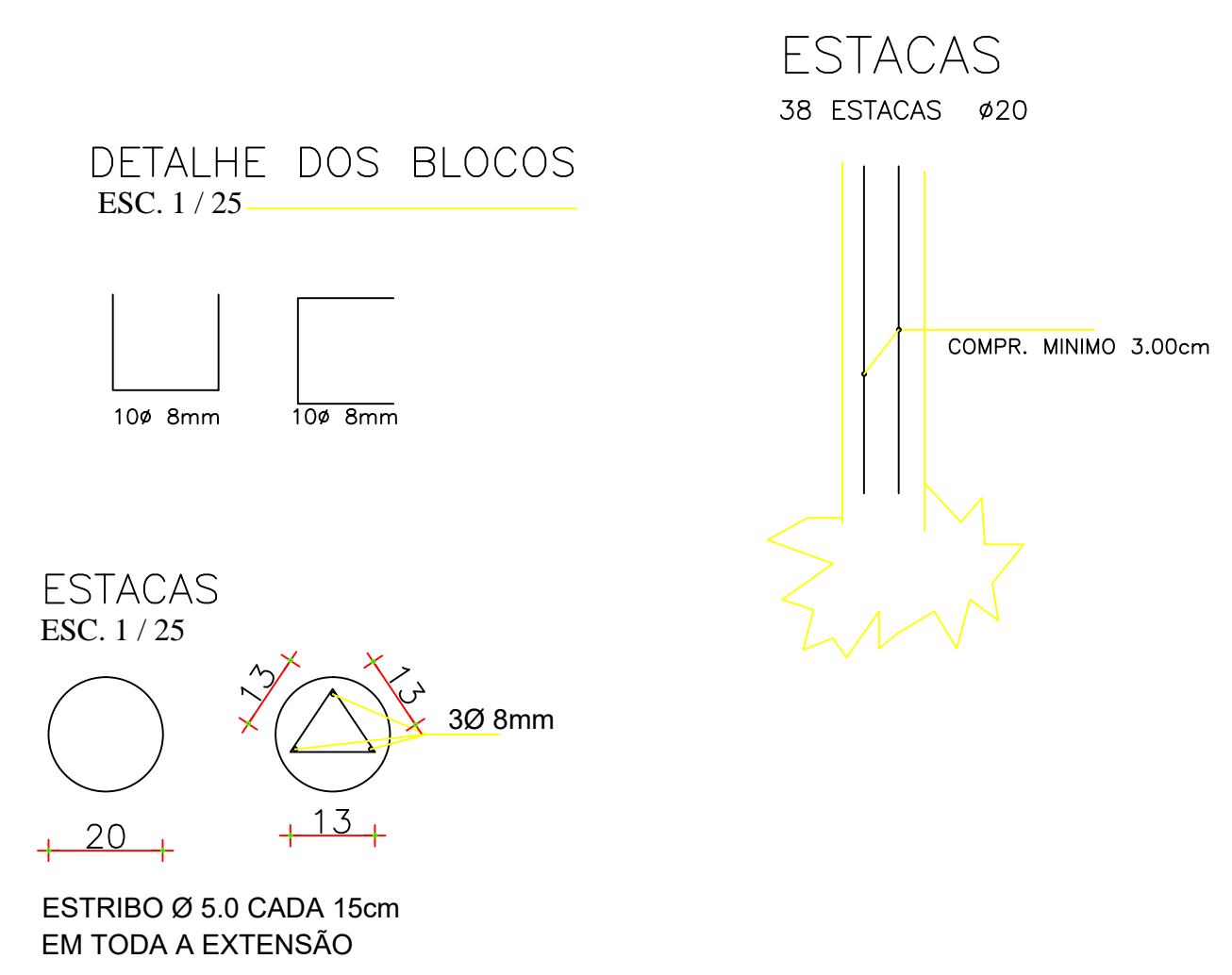

LOCAÇÃO DAS ESTACAS
ESCALA 1:75

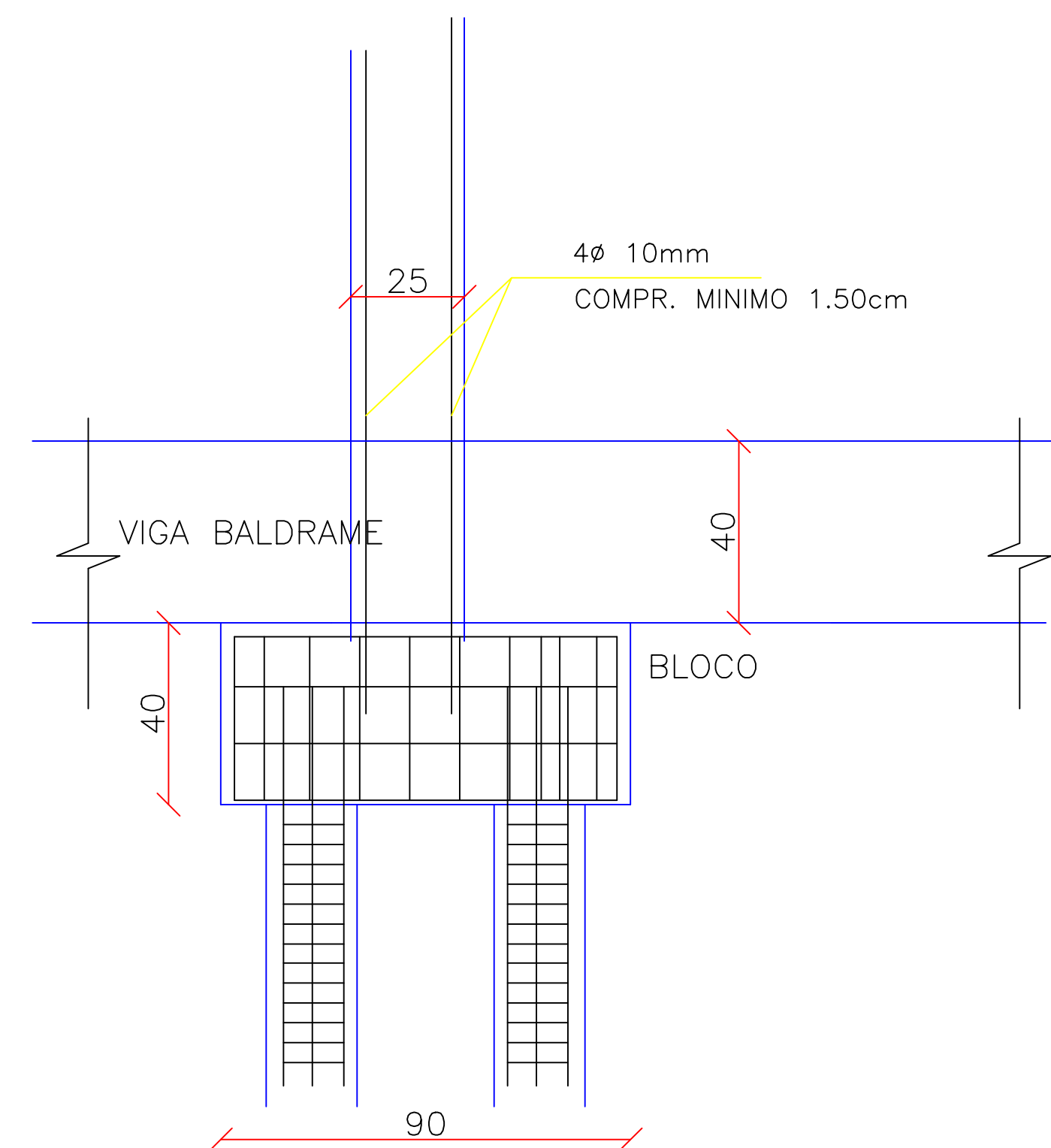

PREFEITURA MUNICIPAL DE PORTO UNIÃO - SC

OBRA: CONSTRUÇÃO DE CENTRO COMUNITÁRIO NO CONJUNTO PORTO UNIÃO

LOCAL DA OBRA: Rua Brigadeiro Eduardo Gomes, Cj. Porto União, Bairro Bela Vista - Porto União

RESPONSÁVEL TÉCNICO DE PROJETOS: Vinicius André Makiak, Engenheiro Civil - CREA/SC 119389-1

PROJETO: Estrutural

MUNICÍPIO: Porto União

ESTR: 01/02

DATA: Setembro/2021

DESENHO: João L. Schiel

ESCALA: indicada

ESTADO: Santa Catarina

ÁREA TOTAL: 146,77 m²