

MUNICÍPIO DE PORTO UNIÃO

**PROCESSO LICITATÓRIO Nº 196/2021  
CONCORRÊNCIA Nº 005/2021**

RECUPERAÇÃO DE VIAS DA ÁREA INDUSTRIAL DE PORTO UNIÃO, SENDO  
RECAPEAMENTO ASFÁLTICO DO ACESSO E PAVIMENTAÇÃO DE VIAS DO DISTRITO  
INDUSTRIAL

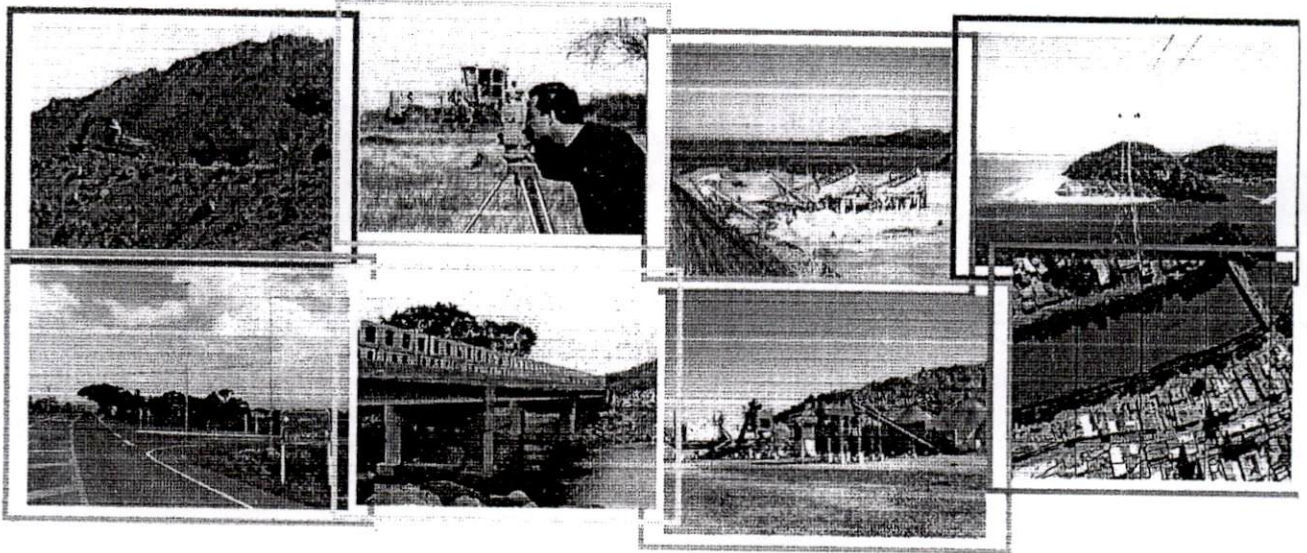

VOLUME 02  
PROPOSTA DE PREÇOS

SETEMBRO DE 2021

  
**SETEP**  
CONSTRUÇÕES S.A.

SETEP - CONSTRUÇÕES S.A.

a Francisco Martinhago, 258 - Mina do Mato - Fone: (48) 2102-5100 / Fax: (48) 2102-5120 - E-mail: setep@setep.com.br - CEP 88810-500 - Criciúma - SC

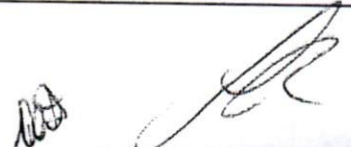

MUNICÍPIO DE PORTO UNIÃO

**PROCESSO LICITATÓRIO Nº 196/2021  
CONCORRÊNCIA Nº 005/2021**

RECUPERAÇÃO DE VIAS DA ÁREA INDUSTRIAL DE PORTO UNIÃO, SENDO  
RECAPEAMENTO ASFÁLTICO DO ACESSO E PAVIMENTAÇÃO DE VIAS DO DISTRITO  
INDUSTRIAL

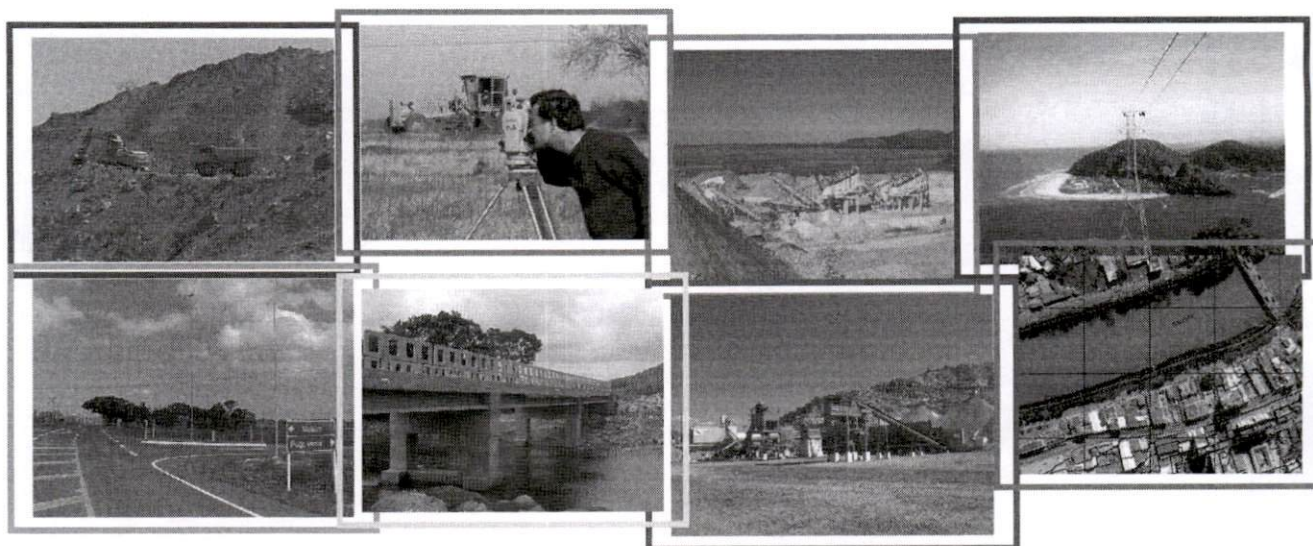

VOLUME 01  
DOCUMENTAÇÃO DE HABILITAÇÃO

SETEMBRO DE 2021



## PROPOSTA DE PREÇOS

### SUMÁRIO

1. CARTA DE APRESENTAÇÃO DA PROPOSTA
2. PLANILHA ORÇAMENTÁRIA
3. COMPOSIÇÕES
4. COMPOSIÇÃO DO BDI
5. CRONOGRAMA FÍSICO FINANCEIRO
6. DADOS DO PROPONENTE



## 1. CARTA DE APRESENTAÇÃO DA PROPOSTA





PROCESSO LICITATÓRIO Nº 196/2021  
CONCORRÊNCIA Nº 005/2021

### CARTA DE APRESENTAÇÃO DA PROPOSTA

Criciúma, 03 de setembro de 2021.

A PREFEITURA MUNICIPAL DE PORTO UNIÃO

Prezados Senhores,

Pela presente submetemos à apreciação de V. S.<sup>a</sup> a nossa proposta relativa à licitação em epígrafe, declarando que executaremos os serviços pelo valor de **R\$ 3.235.068,17 (Três milhões, duzentos e trinta e cinco mil, sessenta e oito reais e dezessete centavos)**;

- Manteremos válida a proposta por um prazo de 60 (sessenta) dias, contados a partir da data da sessão de abertura dos envelopes nº 02;
- Caso sejamos vencedores da presente certame, indicamos o Sr. José Carlos de Souza, Diretor Comercial residente na Rua Lauro Muller, 700, apto 703, Bairro Cruzeiro do Sul, município de Criciúma, Estado de Santa Catarina, portador do CPF nº 376.562.959-68, telefone nº (48) 9911-1516, para responder junto ao município;
- Declaramos que os preços propostos correspondem a todos os serviços e encargos necessários a sua completa realização;
- Nos preços propostos estão inclusas todas as despesas com tributos, encargos sociais e trabalhistas, seguros, transporte, alimentação, abrigo e todas as demais despesas necessárias para a execução do objeto licitado;
- O prazo de execução do objeto da presente licitação será de 06 (seis) meses;
- O valor do BDI é de 29,00% (vinte e nove por cento)

Atenciosamente,

  
**José Carlos de Souza**  
CNPJ 83.665.141/0001-50  
DIRETOR COMERCIAL  
RG nº 537.723-4 SSP-SC  
CPF nº 376.562.959-68

  
**Geraldo De Lucca**  
Responsável Técnico  
Engº Civil - CREA/SC 042965-2  
SETEP CONSTRUÇÕES S.A.

## 2. PLANILHA ORÇAMENTÁRIA

*[Handwritten signature]*



ESTADO DE SANTA CATARINA  
PREFEITURA MUNICIPAL DE PORTO UNIÃO  
CONCORRÊNCIA Nº 005/2021  
RECUPERAÇÃO DE VIAS DA ÁREA INDUSTRIAL DE PORTO UNIÃO, SENDO RECAPEAMENTO  
ASFÁLTICO DO ACESSO E PAVIMENTAÇÃO DE VIAS DO DISTRITO INDUSTRIAL  
SETEP CONSTRUÇÕES S. A. - CNPJ Nº 83.665.141/0001-50

CRICIÚMA, 03 DE SETEMBRO DE 2021

PLANILHA ORÇAMENTÁRIA

ITEM	DESCRIÇÃO	UN	QUANT.	CUSTO UNITÁRIO R\$	BDI	PREÇO UNITÁRIO R\$	PREÇO TOTAL R\$
1	<b>RUA JOSÉ ALBINO WENGERKIEWICZ</b>						
1.1	<b>Canteiro de Obras</b>						
4813	Placa de Obra em aço galvanizado com 1,50 x 3,00 metros	m²	4,50	194,60	29,00%	251,03	1.129,64
CP1	Serviços Topográficos para Pavimentação, Inc nota de serviço, acompanhamento e greide	m²	17.995,80	0,28	29,00%	0,36	6.478,49
5213835	Cone Plástico para canalização de transito 0 utilização de 150 ciclos - fornecimento, implantação e retirada	un	200,00	0,60	29,00%	0,78	156,00
5219544	Confeção de cavalete em perfil metálico para placa de sinalização - 1,00 m x 1,00 m - placa de pare para fechamento de pista	un	4,00	122,81	29,00%	158,42	633,68
	<b>Subtotal</b>						<b>8.397,81</b>
1.2	<b>Serviços preliminares e preparo</b>						
1600447	Remoção de meio-fio extrusado bordos e divisão da ciclovia	m³	227,99	275,52	29,00%	355,42	81.032,21
93590	Transporte do material do meio fio retirado até aterro próprio para materiais de construção	tkm	2.735,88	0,58	29,00%	0,75	2.051,91
96001	Fresagem contínua de pavimentação asfáltico - exclusive transporte	m²	17.995,80	4,94	29,00%	6,37	114.633,25
93590	Transporte do material fresado até bota fora	tkm	3.599,16	0,58	29,00%	0,75	2.699,37
101231	Corte de terra dos bordos para retaludamento - Escavação mecânica a céu aberto, incluso: Escavadeira Hidráulica, frota com 3 Caminhão Basculante 14m³, DMT médio de 1km	m³	374,56	6,55	29,00%	8,45	3.165,03
98504	Plantio de Grama em Placas nos taludes de bordo de pista	m²	2.037,00	8,77	29,00%	11,31	23.038,47
	<b>Subtotal</b>						<b>226.620,24</b>
1.3	<b>Terraplanagem e Pavimentação</b>						
CP2	Compactação do leito extrusado com rolo para verificação de pontos frágeis na base	m²	17.995,80	0,77	29,00%	0,99	17.815,84
101206	Escavação, carga e transporte de material - remoção de material em pontos de desnível da pista para correção - Escavação com escavadeira hidráulica e remoção com forta de 3 caminhões basculantes	m³	363,56	7,83	29,00%	10,10	3.671,96
96396	Base em brita graduada com pó conforme local	m³	167,17	110,80	29,00%	142,93	23.893,61
96401	Imprimação: pintura de ligação c/ cm-30	m²	17.995,80	6,53	29,00%	8,42	151.524,64
96402	Pintura de ligação c/ rr-2c	m²	17.995,80	1,89	29,00%	2,44	43.909,75
95996	Execução de Pavimento com aplicação de concreto asfáltico, reperfilamento da capa de rolamento, ciclovia e acostamento - exclusive carga e transporte	m³	539,87	863,16	29,00%	1.113,47	601.129,05
95995	Execução de Pavimento com aplicação de concreto asfáltico, camada de rolamento - exclusive carga e transporte	m³	583,98	910,50	29,00%	1.174,55	685.913,71
100945	Transporte de brita graduada	t * km	2.181,57	1,59	29,00%	2,05	4.472,22
100986	Carga de mistura asfáltica com caminhão basculante de 10m³	t	2.866,94	5,38	29,00%	6,94	19.896,56
93589	Transporte de CBUQ por via pavimentada com caminhão basculante de 10m³	t * km	20.068,58	1,60	29,00%	2,07	41.541,96
93590	Transporte de CBUQ por via de revestimento primário com caminhão basculante de 10m³	t * km	6.307,27	0,58	29,00%	0,75	4.730,45
	<b>Subtotal</b>						<b>1.598.499,75</b>
1.4	<b>Sinalização</b>						
72947	Pintura de Faixa de Pedestre	m²	29,50	13,47	29,00%	17,38	512,71
72947	Pintura de faixa de centro de pista e bordos, cores amarelo, branco e vermelho conforme o caso	m²	977,21	13,47	29,00%	17,38	16.983,91
101034	Placa de sinalização circular d=60cm com suporte de aço galvanizado e=3m d=50mm	un	6,00	290,00	29,00%	374,10	2.244,60
101035	Placa de sinalização octogonal l=25cm com suporte de aço galvanizado e=3m d=50mm	un	1,00	337,43	29,00%	435,28	435,28
5219644	Tachão reflexivo em resina sintética monodirecional	un	1.720,00	50,22	29,00%	64,79	111.438,80
	<b>Subtotal</b>						<b>131.615,30</b>
1.5	<b>Drenagem</b>						
90091	Escavação mecânica de Valas com escavadeira hidráulica	m³	15,36	4,13	29,00%	5,33	81,87
93368	Reaterro de material sobre boeiro exclusive trecho da pista	m³	11,71	10,89	29,00%	14,05	164,53
96396	SUB-base em rachão sob tubo e=0,25	m³	2,20	110,80	29,00%	142,93	314,45
100945	Transporte de rachão	t * km	28,71	1,59	29,00%	2,05	58,86
96397	Base em brita graduada sob tubo e=0,15	m³	1,32	158,92	29,00%	205,01	270,61
100945	Transporte de brita graduada	t * km	17,23	1,59	29,00%	2,05	35,32
101619	Preparo de fundo de vala com largura menor que 1,5 m com camada de brita	m³	16,00	207,06	29,00%	267,11	4.273,76
93588	Transporte da brita para fundo de vala	m³ km	123,20	1,87	29,00%	2,41	296,91
100974	Carga, Manobra e Descarga de Material Britado	m³	16,00	5,54	29,00%	7,15	114,40
37451	Tubo de 400mm	m	20,00	31,38	29,00%	40,48	809,60
92809	Assentamento de tubo de concreto para redes coletoras de águas pluviais, dm 400mm com junta rígida	m	20,00	39,29	29,00%	50,68	1.013,60
101014	Carga, manobra e Descarga de tubo de 40cm	t	5,30	24,89	29,00%	32,11	170,18

SETEP CONSTRUÇÕES S.A.

JOSÉ CARLOS DE SOUZA  
DIRETOR COMERCIAL

Geraldo De Lucca  
Responsável Técnico  
Engº Civil - CREA/SC 042965-2  
SETEP CONSTRUÇÕES S.A.



ESTADO DE SANTA CATARINA  
PREFEITURA MUNICIPAL DE PORTO UNIÃO  
CONCORRÊNCIA Nº 005/2021  
RECUPERAÇÃO DE VIAS DA ÁREA INDUSTRIAL DE PORTO UNIÃO, SENDO RECAPEAMENTO  
ASFÁLTICO DO ACESSO E PAVIMENTAÇÃO DE VIAS DO DISTRITO INDUSTRIAL  
SETEP CONSTRUÇÕES S. A. - CNPJ Nº 83.665.141/0001-50

CRICIÚMA, 03 DE SETEMBRO DE 2021

PLANILHA ORÇAMENTÁRIA

ITEM	DESCRIÇÃO	UN	QUANT.	CUSTO UNITÁRIO R\$	BDI	PREÇO UNITÁRIO R\$	PREÇO TOTAL R\$
97497	Boca de lobo - em tijolo cerâmico maciço dimensão interna 0,5x1,0x1,0m	un	1,00	1.395,67	29,00%	1.800,42	1.800,42
73856/1	Boca para boeiro d-0,40 cm em concreto ciclópico, incluindo formas, escavação, reaterro e materiais	un	1,00	935,32	29,00%	1.206,56	1.206,56
	<b>Subtotal</b>						<b>10.611,07</b>
<b>1.6</b>	<b>Administração</b>						
90777	Engenheiro de obra	h	40,00	92,93	29,00%	119,88	4.795,20
90776	Encarregado de obra	h	160,00	33,35	29,00%	43,02	6.883,20
	<b>Subtotal</b>						<b>11.678,40</b>
	<b>TOTAL DA RUA JOSÉ ALBINO WENGERKIEWICZ</b>						<b>1.987.422,57</b>

SETEP CONSTRUÇÕES S.A.

  
\_\_\_\_\_  
JOSÉ CARLOS DE SOUZA  
DIRETOR COMERCIAL

  
\_\_\_\_\_  
Geraldo De Lucca  
Responsável Técnico  
Engº Civil - CREA/SC 042965-2  
SETEP CONSTRUÇÕES S.A.

ESTADO DE SANTA CATARINA  
PREFEITURA MUNICIPAL DE PORTO UNIÃO  
CONCORRÊNCIA Nº 005/2021

CRICIÚMA, 03 DE SETEMBRO DE 2021

RECUPERAÇÃO DE VIAS DA ÁREA INDUSTRIAL DE PORTO UNIÃO, SENDO RECAPEAMENTO  
ASFÁLTICO DO ACESSO E PAVIMENTAÇÃO DE VIAS DO DISTRITO INDUSTRIAL  
SETEP CONSTRUÇÕES S. A. - CNPJ Nº 83.665.141/0001-50

PLANILHA ORÇAMENTÁRIA

ITEM	DESCRIÇÃO	UN	QUANT.	CUSTO UNITÁRIO R\$	BDI	PREÇO UNITÁRIO R\$	PREÇO TOTAL R\$
2	RUA FRANCISCO SCHIWIKORSKI						
2.1	<b>Canteiro de Obras</b>						
4813	Placa de Obra em aço galvanizado com 1,50 x 3,00 metros	m²	4,50	194,60	29,00%	251,03	1.129,64
CP1	Serviços Topográficos para Pavimentação, Inc nota de serviço, acompanhamento e greide	m²	4.596,89	0,28	29,00%	0,36	1.654,88
5213835	Cone Plástico para canalização de transito 0 utilização de 150 ciclos - fornecimento, implantação e retirada	un	50,00	0,60	29,00%	0,78	39,00
5219544	Confeção de cavalete em perfil metálico para placa de sinalização - 1,00 m x 1,00 m - placa de pare para fechamento de pista	un	2,00	122,81	29,00%	158,42	316,84
	<b>Subtotal</b>						<b>3.140,36</b>
2.2	<b>Serviço de Pavimentação</b>						
96401	Imprimação: pintura de ligação c/ cm-30	m²	4.596,89	6,53	29,00%	8,42	38.705,81
95995	Execução de Pavimento com aplicação de concreto asfáltico, camada de rolamento - exclusive carga e transporte	m³	229,83	910,50	29,00%	1.174,55	269.946,83
100986	Carga de mistura asfáltica com caminhão basculante de 10m³	t	588,11	5,38	29,00%	6,94	4.081,48
93589	Transporte de CBUQ por via pavimentada com caminhão basculante de 10m³	t * km	4.116,77	1,60	29,00%	2,07	8.521,71
93590	Transporte de CBUQ por via de revestimento primário com caminhão basculante de 10m³	t * km	1.293,84	0,58	29,00%	0,75	970,38
	<b>Subtotal</b>						<b>322.226,21</b>
2.3	<b>Sinalização</b>						
72947	Pintura de Faixa de Pedestre	m²	90,00	13,47	29,00%	17,38	1.564,20
72947	Pintura de faixa de centro de pista e bordos, cores amarelo, branco e vermelho conforme o caso	m²	97,20	13,47	29,00%	17,38	1.689,34
101035	Placa de sinalização octogonal l=25cm com suporte de aço galvanizado e=3m d=50mm	un	3,00	337,43	29,00%	435,28	1.305,84
	<b>Subtotal</b>						<b>4.559,38</b>
2.4	<b>Administração</b>						
90777	Engenheiro de obra	h	20,00	92,93	29,00%	119,88	2.397,60
90776	Encarregado de obra	h	80,00	33,35	29,00%	43,02	3.441,60
	<b>Subtotal</b>						<b>5.839,20</b>
	<b>TOTAL DA RUA FRANCISCO SCHIWIKORSKI</b>						<b>335.765,15</b>

SETEP CONSTRUÇÕES S.A.

JOSÉ CARLOS DE SOUZA  
DIRETOR COMERCIAL

Geraldo De Lucca  
Responsável Técnico  
Engº Civil - CREA/SC 042965-2  
SETEP CONSTRUÇÕES S.A.



ESTADO DE SANTA CATARINA  
PREFEITURA MUNICIPAL DE PORTO UNIÃO  
CONCORRÊNCIA Nº 005/2021  
RECUPERAÇÃO DE VIAS DA ÁREA INDUSTRIAL DE PORTO UNIÃO, SENDO RECAPEAMENTO  
ASFÁLTICO DO ACESSO E PAVIMENTAÇÃO DE VIAS DO DISTRITO INDUSTRIAL  
SETEP CONSTRUÇÕES S. A. - CNPJ Nº 83.665.141/0001-50

CRICIÚMA, 03 DE SETEMBRO DE 2021

PLANILHA ORÇAMENTÁRIA

ITEM	DESCRIÇÃO	UN	QUANT.	CUSTO UNITÁRIO R\$	BDI	PREÇO UNITÁRIO R\$	PREÇO TOTAL R\$
3	RUA PAULISTA						
3.1	<b>Canteiro de Obras</b>						
CP1	Serviços Topográficos para Pavimentação, Inc nota de serviço, acompanhamento e greide	m²	4.752,00	0,28	29,00%	0,36	1.710,72
5213835	Cone Plástico para canalização de trânsito 0 utilização de 150 ciclos - fornecimento, implantação e retirada	un	50,00	0,80	29,00%	0,78	39,00
5219544	Confeção de cavalete em perfil metálico para placa de sinalização - 1,00 m x 1,00 m - placa de pare para fechamento de pista	un	2,00	122,81	29,00%	158,42	316,84
	<b>Subtotal</b>						<b>2.066,56</b>
3.2	<b>Serviço de Pavimentação</b>						
96401	Imprimação: pintura de ligação c/ cm-30	m²	4.752,00	6,53	29,00%	8,42	40.011,84
95995	Execução de Pavimento com aplicação de concreto asfáltico, camada de rolamento - exclusive carga e transporte	m³	237,60	910,50	29,00%	1.174,55	279.073,08
100986	Carga de mistura asfáltica com caminhão basculante de 10m³	t	608,25	5,38	29,00%	6,94	4.221,26
93589	Transporte de CBUQ por via pavimentada com caminhão basculante de 10m³	t * km	4.257,75	1,80	29,00%	2,07	8.813,54
93590	Transporte de CBUQ por via de revestimento primário com caminhão basculante de 10m³	t * km	1.338,15	0,58	29,00%	0,75	1.003,61
	<b>Subtotal</b>						<b>333.123,33</b>
3.3	<b>Sinalização</b>						
72947	Pintura de Faixa de Pedestre	m²	19,20	13,47	29,00%	17,38	333,70
72947	Pintura de faixa de centro de pista e bordos, cores amarelo, branco e vermelho conforme o caso	m²	79,20	13,47	29,00%	17,38	1.376,50
101035	Placa de sinalização octogonal l=25cm com suporte de aço galvanizado e=3m d=50mm	un	2,00	337,43	29,00%	435,28	870,56
	<b>Subtotal</b>						<b>2.580,76</b>
3.4	<b>Administração</b>						
90777	Engenheiro de obra	h	20,00	92,93	29,00%	119,88	2.397,60
90776	Encarregado de obra	h	80,00	33,35	29,00%	43,02	3.441,60
	<b>Subtotal</b>						<b>5.839,20</b>
	<b>TOTAL DA RUA PAULISTA</b>						<b>343.609,85</b>

SETEP CONSTRUÇÕES S.A.

JOSÉ CARLOS DE SOUZA  
DIRETOR COMERCIAL

Geraldo De Lucca  
Responsável Técnico  
Engº Civil - CREA/SC 042965-2  
SETEP CONSTRUÇÕES S.A.



ESTADO DE SANTA CATARINA  
PREFEITURA MUNICIPAL DE PORTO UNIÃO  
CONCORRÊNCIA Nº 005/2021  
RECUPERAÇÃO DE VIAS DA ÁREA INDUSTRIAL DE PORTO UNIÃO, SENDO RECAPEAMENTO  
ASFÁLTICO DO ACESSO E PAVIMENTAÇÃO DE VIAS DO DISTRITO INDUSTRIAL  
SETEP CONSTRUÇÕES S. A. - CNPJ Nº 83.665.141/0001-50

CRICIÚMA, 03 DE SETEMBRO DE 2021

PLANILHA ORÇAMENTÁRIA

ITEM	DESCRIÇÃO	UN	QUANT.	CUSTO UNITÁRIO R\$	BDI	PREÇO UNITÁRIO R\$	PREÇO TOTAL R\$
<b>4</b>	<b>RUA WENZEL RULF</b>						
<b>4.1</b>	<b>Canteiro de Obras</b>						
4813	Placa de Obra em aço galvanizado com 1,50 x 3,00 metros	m²	4,50	194,60	29,00%	251,03	1.129,64
CP1	Serviços Topográficos para Pavimentação, Inc nota de serviço, acompanhamento e greide	m²	4.752,00	0,28	29,00%	0,36	1.710,72
5213835	Cone Plástico para canalização de transito 0 utilização de 150 ciclos - fornecimento, implantação e retirada	un	50,00	0,60	29,00%	0,78	39,00
5219544	Confeção de cavalete em perfil metálico para placa de sinalização - 1,00 m x 1,00 m - placa de pare para fechamento de pista	un	2,00	122,81	29,00%	158,42	316,84
	<b>Subtotal</b>						<b>3.196,20</b>
<b>4.2</b>	<b>Serviço de Pavimentação</b>						
96401	Imprimação: pintura de ligação c/ cm-30	m²	4.752,00	6,53	29,00%	8,42	40.011,84
95995	Execução de Pavimento com aplicação de concreto asfáltico, camada de rolamento - exclusive carga e transporte	m³	237,60	910,50	29,00%	1.174,55	279.073,08
100986	Carga de mistura asfáltica com caminhão basculante de 10m³	t	608,25	5,38	29,00%	6,94	4.221,26
93589	Transporte de CBUQ por via pavimentada com caminhão basculante de 10m³	t * km	4.257,75	1,60	29,00%	2,07	8.813,54
93590	Transporte de CBUQ por via de revestimento primário com caminhão basculante de 10m³	t * km	1.338,15	0,58	29,00%	0,75	1.003,61
	<b>Subtotal</b>						<b>333.123,33</b>
<b>4.3</b>	<b>Sinalização</b>						
72947	Pintura de Faixa de Pedestre	m²	19,20	13,47	29,00%	17,38	333,70
72947	Pintura de faixa de centro de pista e bordos, cores amarelo, branco e vermelho conforme o caso	m²	79,20	13,47	29,00%	17,38	1.376,50
101035	Placa de sinalização octogonal l=25cm com suporte de aço galvanizado e=3m d=50mm	un	2,00	337,43	29,00%	435,28	870,56
	<b>Subtotal</b>						<b>2.580,76</b>
<b>4.4</b>	<b>Administração</b>						
90777	Engenheiro de obra	h	20,00	92,93	29,00%	119,88	2.397,60
90776	Encarregado de obra	h	80,00	33,35	29,00%	43,02	3.441,60
	<b>Subtotal</b>						<b>5.839,20</b>
	<b>TOTAL DA RUA WENZEL RULF</b>						<b>344.739,49</b>

SETEP CONSTRUÇÕES S.A.

JOSÉ CARLOS DE SOUZA  
DIRETOR COMERCIAL

Geraldo De Lucca  
Responsável Técnico  
Engº Civil - CREA/SC 042965-2  
SETEP CONSTRUÇÕES S.A.

ESTADO DE SANTA CATARINA  
PREFEITURA MUNICIPAL DE PORTO UNIÃO  
CONCORRÊNCIA Nº 005/2021  
RECUPERAÇÃO DE VIAS DA ÁREA INDUSTRIAL DE PORTO UNIÃO, SENDO RECAPEAMENTO  
ASFÁLTICO DO ACESSO E PAVIMENTAÇÃO DE VIAS DO DISTRITO INDUSTRIAL  
SETEP CONSTRUÇÕES S. A. - CNPJ Nº 83.665.141/0001-50

CRICIÚMA, 03 DE SETEMBRO DE 2021

PLANILHA ORÇAMENTÁRIA

ITEM	DESCRIÇÃO	UN	QUANT.	CUSTO UNITÁRIO R\$	BDI	PREÇO UNITÁRIO R\$	PREÇO TOTAL R\$
5	RUA VALDIR L CAMARGO						
5.1	Canteiro de Obras						
CP1	Serviços Topográficos para Pavimentação, Inc nota de serviço, acompanhamento e greide	m²	3.060,00	0,28	29,00%	0,36	1.101,60
5213835	Cone Plástico para canalização de transito 0 utilização de 150 ciclos - fornecimento, implantação e retirada	un	50,00	0,60	29,00%	0,78	39,00
5219544	Confecção de cavalete em perfil metálico para placa de sinalização - 1,00 m x 1,00 m - placa de pare para fechamento de pista	un	2,00	122,81	29,00%	158,42	316,84
	<b>Subtotal</b>						<b>1.457,44</b>
5.2	Serviço de Pavimentação						
96401	Imprimação: pintura de ligação c/ cm-30	m²	3.060,00	6,53	29,00%	8,42	25.765,20
95995	Execução de Pavimento com aplicação de concreto asfáltico, camada de rolamento - exclusive carga e transporte	m³	153,00	910,50	29,00%	1.174,55	179.706,15
100986	Carga de mistura asfáltica com caminhão basculante de 10m³	t	391,68	5,38	29,00%	6,94	2.718,26
93589	Transporte de CBUQ por via pavimentada com caminhão basculante de 10m³	t * km	2.741,76	1,60	29,00%	2,07	5.675,44
93590	Transporte de CBUQ por via de revestimento primário com caminhão basculante de 10m³	t * km	861,70	0,58	29,00%	0,75	646,28
	<b>Subtotal</b>						<b>214.511,33</b>
5.3	Sinalização						
72947	Pintura de Faixa de Pedestre	m²	14,40	13,47	29,00%	17,38	250,27
72947	Pintura de faixa de centro de pista e bordos, cores amarelo, branco e vermelho conforme o caso	m²	59,70	13,47	29,00%	17,38	1.037,59
101035	Placa de sinalização octogonal l=25cm com suporte de aço galvanizado e=3m d=50mm	un	1,00	337,43	29,00%	435,28	435,28
	<b>Subtotal</b>						<b>1.723,14</b>
5.4	Administração						
90777	Engenheiro de obra	h	20,00	92,93	29,00%	119,88	2.397,60
90776	Encarregado de obra	h	80,00	33,35	29,00%	43,02	3.441,60
	<b>Subtotal</b>						<b>5.839,20</b>
	<b>TOTAL DA RUA VALDIR L CAMARGO</b>						<b>223.531,11</b>
	<b>TOTAL GLOBAL</b>						<b>3.235.068,17</b>

SETEP CONSTRUÇÕES S.A.

JOSÉ CARLOS DE SOUZA  
DIRETOR COMERCIAL

Geraldo De Lucca  
Responsável Técnico  
Engº Civil - CREA/SC 042965-2  
SETEP CONSTRUÇÕES S.A.



**MUNICÍPIO DE PORTO UNIÃO**

CNPJ: 83.102.541/0001-58      Telefone: 42 3523-1155  
Rua Padre Anchieta.  
C.E.P.: 89400-000      - Porto União

Concorrência  
Nº.: 5/2021 - CC

Processo Administrativo: 196/2021  
Processo Licitatório: 196/2021  
Data do Processo: 15/07/2021

Folha: 1/1

Fornecedor: **SETEP CONSTRUÇÕES S.A.**  
Endereço: RUA FRANCISCO MARTINHAGO, Nº 258 - Bairro: MINA DO MATO  
Cidade: CRICIUMA UF: SC CEP: 88810-500  
CNPJ: 83.665.141/0001-50      Inscrição Estadual: ISENT0  
Telefone: 4821025100      Enquadrado como MPE:Não      MPE Local/Regional:Não

Item	Quantidade	Unid.	Especificação do Material	Preço Máximo	Marca	Descto.	Preço Unitário	Preço Total
1	1,00	SERV	a RECUPERAÇÃO DE VIAS DA ÁREA INDUSTRIAL DE PORTO UNIÃO, sendo recapeamento asfáltico do acesso e pavimentação de vias do Distrito Industrial, incluindo material e mão de obra, conforme convênio Convênio 2021TR000359 entre o município de Porto União e o Estado de Santa Catarina, por meio da Secretaria de Estado da Infraestrutura e Mobilidade; - Especificação: a RECUPERAÇÃO DE VIAS DA ÁREA INDUSTRIAL DE PORTO UNIÃO, sendo recapeamento asfáltico do acesso e pavimentação de vias do Distrito Industrial, incluindo material e mão de obra, conforme convênio Convênio 2021TR000359 entre o município de Porto União e o Estado de Santa Catarina, por meio da Secretaria de Estado da Infraestrutura e Mobilidade;	3.319.095,94		0,0000	3.235.068,17	3.235.068,17

Reservado para  
Observações do  
Fornecedor:

Total Geral: 3.235.068,17

( Valores expressos em Reais R\$ )

Total por Extenso: (três milhões duzentos e trinta e cinco mil sessenta e oito reais e dezessete centavos)

CRICIUMA, 26 de Agosto de 2021

JOSE CARLOS DE SOUZA  
DIRETOR COMERCIAL





ESTADO DE SANTA CATARINA  
PREFEITURA MUNICIPAL DE PORTO UNIÃO  
CONCORRÊNCIA Nº 005/2021  
RECUPERAÇÃO DE VIAS DA ÁREA INDUSTRIAL DE PORTO UNIÃO, SENDO RECAPEAMENTO ASFÁLTICO DO  
ACESSO E PAVIMENTAÇÃO DE VIAS DO DISTRITO INDUSTRIAL  
SETEP CONSTRUÇÕES S. A. - CNPJ Nº 83.665.141/0001-50

CRICIÚMA, 03 DE SETEMBRO DE 2021

ORÇAMENTO GLOBAL POR SERVIÇO										
ITEM	DESCRIÇÃO	CUSTO TOTAL	RUA FRANCISCO SCHIWIKORSKI		RUA PAULISTA		RUA WENZEL RULF		RUA VALDIR L CAMARGO	
			%	R\$	%	R\$	%	R\$	%	R\$
1	PAVIMENTAÇÃO DE RUAS DA ÁREA INDUSTRIAL									
1.1	Canteiro de Obras	9.860,56	0,94%	3.140,36	0,60%	2.066,56	0,93%	3.196,20	0,65%	1.457,44
1.2	Serviço de Pavimentação	1.202.984,20	95,96%	322.226,21	96,95%	333.123,33	96,63%	333.123,33	95,96%	214.511,33
1.3	Sinalização	11.444,04	1,36%	4.559,38	0,75%	2.580,76	0,75%	2.580,76	0,78%	1.723,14
1.4	Administração	23.356,80	1,74%	5.839,20	1,70%	5.839,20	1,69%	5.839,20	2,61%	5.839,20
	TOTAL	1.247.645,60	26,91%	335.765,15	27,54%	343.609,85	27,63%	344.739,49	17,92%	223.531,11

SETEP CONSTRUÇÕES S.A.

  
\_\_\_\_\_  
JOSÉ CARLOS DE SOUZA  
DIRETOR COMERCIAL

  
\_\_\_\_\_  
Geraldo De Lucca  
Responsável Técnico  
Engº Civil - CREA/SC 042965-2  
SETEP CONSTRUÇÕES S.A.

ESTADO DE SANTA CATARINA  
PREFEITURA MUNICIPAL DE PORTO UNIÃO  
CONCORRÊNCIA Nº 005/2021  
RECUPERAÇÃO DE VIAS DA ÁREA INDUSTRIAL DE PORTO UNIÃO, SENDO  
RECAPEAMENTO ASFÁLTICO DO ACESSO E PAVIMENTAÇÃO DE VIAS DO DISTRITO  
INDUSTRIAL  
SETEP CONSTRUÇÕES S. A. - CNPJ Nº 83.665.141/0001-50

CRICIÚMA, 03 DE SETEMBRO DE 2021

ORÇAMENTO GLOBAL POR SERVIÇO			
ITEM	SERVIÇO	TOTAL	
		R\$	%
1	RUA JOSÉ ALBINO WENGERKIEWICZ		
1.1	Canteiro de Obras	8.397,81	0,42%
1.2	Serviços preliminares e preparo	226.620,24	11,40%
1.3	Terraplanagem e Pavimentação	1.598.499,75	80,43%
1.4	Sinalização	131.615,30	6,62%
1.5	Drenagem	10.611,07	0,54%
1.6	Administração	11.678,40	0,59%
<b>TOTAL</b>		<b>1.987.422,57</b>	<b>100,00%</b>

SETEP CONSTRUÇÕES S.A.

  
JOSÉ CARLOS DE SOUZA  
DIRETOR COMERCIAL

  
Geraldo De Lucca  
Responsável Técnico  
Engº Civil - CREA/SC 042965-2  
SETEP CONSTRUÇÕES S.A.

### 3. COMPOSIÇÕES



COMPOSIÇÃO DE PREÇO UNITÁRIO							
Código	Serviço					Unidade	
4.813.000	Placa de Obra em aço galvanizado com 1,50 x 3,00 metros					m²	
Código	A-EQUIPAMENTO	Quantidade	Utilização		Custo Operacional		Custo Horário
			Operativa	Improdutiva	Produtivo	Improdutivo	
CUSTO HORARIO TOTAL DE EQUIPAMENTO							0,000000
Código	B-MÃO DE OBRA	Quantidade	Custo Horário			Custo Total	
CUSTO HORARIO TOTAL DA MÃO DE OBRA							0,000000
CUSTO HORARIO TOTAL DA EXECUÇÃO							0,000000
	PRODUÇÃO DA EQUIPE	1,00000					
CUSTO UNITÁRIO DA EXECUÇÃO							0,000000
CUSTO DO FIC %						0,000000	0,000000
CUSTO DO FIT %						0,000000	0,000000
Código	C-MATERIAIS	Unidade	Custo	Consumo	Custo Unit.		
4813	Placa de Obra em aço galvanizado com 1,50 x 3,00 metros	M2	194,600000	1,000000	194,600000		
CUSTO TOTAL DE MATERIAIS							194,600000
Código	D-OUTRAS ATIVIDADES	Unidade	Custo	Consumo	Custo Unit.		
CUSTO TOTAL DAS ATIVIDADES							0,000000
Código	E-TEMPO FIXO	Código	Quantid.	Unidade	Custo	Custo Unit.	
CUSTO TOTAL DE TEMPO FIXO							0,000000
Código	E-TRANSPORTE	UNID	DMT(LN)	DMT(RP/P)	DMT(Total)	Custo	Consumo
CUSTO TOTAL DE TRANSPORTE							0,000000
CUSTO DIRETO TOTAL:							194,600000
LUCRO E DESPESAS INDIRETAS %:						29,00000	56,434000
PREÇO UNITÁRIO TOTAL DO SERVIÇO:							251,030000
Edital: Concorrência nº 005/2021							
Obra: RECUPERAÇÃO DE VIAS DA ÁREA INDUSTRIAL DE PORTO UNIÃO							
Nome da Empresa: SETEP CONSTRUÇÕES S.A.							

COMPOSIÇÃO DE PREÇO UNITÁRIO								
Código	Serviço					Unidade		
CP1	Serviços Topográficos para Pavimentação, Inc nota de serviço, acompanhamento e greide					m²		
Código	A-EQUIPAMENTO	Quantidade	Utilização		Custo Operacional		Custo Horário	
			Operativa	Improdutiva	Produtivo	Improdutivo		
CUSTO HORARIO TOTAL DE EQUIPAMENTO							0,000000	
Código	B-MÃO DE OBRA				Quantidade	Custo Horário	Custo Total	
CUSTO HORARIO TOTAL DA MÃO DE OBRA							0,000000	
CUSTO HORARIO TOTAL DA EXECUÇÃO							0,000000	
PRODUÇÃO DA EQUIPE		1,00000	CUSTO UNITÁRIO DA EXECUÇÃO				0,000000	
CUSTO DO FIC %						0,000000	0,000000	
CUSTO DO FIT %						0,000000	0,000000	
Código	C-MATERIAIS	Unidade	Custo	Consumo	Custo Unit.			
6204	TABUA NAO APARELHADA *2.5 X 15* CM. EM MACARANDUBA. ANGELIM OU EQUIVALENTE	M	9,920000	0,002886	0,028600			
CUSTO TOTAL DE MATERIAIS							0,028600	
Código	D-OUTRAS ATIVIDADES	Unidade	Custo	Consumo	Custo Unit.			
88253	AUXILIAR DE TOPÓGRAFO COM ENCARGOS COMPLEMENTARES	H	9,520000	0,002500	0,023800			
88288	NIVELADOR COM ENCARGOS COMPLEMENTARES	H	11,680000	0,002500	0,029200			
88316	SERVENTE COM ENCARGOS COMPLEMENTARES	H	17,140000	0,005000	0,085700			
88597	DESENHISTA DETALHISTA COM ENCARGOS COMPLEMENTARES	H	27,780000	0,002000	0,055600			
92145	CAMINHONETE CABINE SIMPLES COM MOTOR 1.6 FLEX. CÂMBIO MANUAL. POTÊNCIA 101/	CHP	59,080000	0,001000	0,059100			
CUSTO TOTAL DAS ATIVIDADES							0,253400	
Código	E-TEMPO FIXO	Código	Quantid.	Unidade	Custo	Custo Unit.		
CUSTO TOTAL DE TEMPO FIXO							0,000000	
Código	E-TRANSPORTE	UNID	DMT(LN)	DMT(RP/P)	DMT(Total)	Custo	Consumo	Custo Unit.
CUSTO TOTAL DE TRANSPORTE							0,000000	
CUSTO DIRETO TOTAL:							0,282000	
LUCRO E DESPESAS INDIRETAS %:							29,00000	0,081800
PREÇO UNITÁRIO TOTAL DO SERVIÇO:							0,360000	
Edital: Concorrência nº 005/2021								
Obra: RECUPERAÇÃO DE VIAS DA ÁREA INDUSTRIAL DE PORTO UNIÃO								
Nome da Empresa: SETEP CONSTRUÇÕES S.A.								



COMPOSIÇÃO DE PREÇO UNITÁRIO								
Código	Serviço						Unidade	
5.213.835.000	Cone Plástico para canalização de transito 0 utilização de 150 ciclos - fornecimento, implantação e retirada						un	
Código	A-EQUIPAMENTO	Quantidade	Utilização		Custo Operacional		Custo Horário	
			Operativa	Improdutiva	Produtivo	Improdutivo		
CUSTO HORARIO TOTAL DE EQUIPAMENTO							0,000000	
Código	B-MÃO DE OBRA	Quantidade	Custo Horário			Custo Total		
CUSTO HORARIO TOTAL DA MÃO DE OBRA							0,000000	
CUSTO HORARIO TOTAL DA EXECUÇÃO							0,000000	
PRODUÇÃO DA EQUIPE		1,00000	CUSTO UNITÁRIO DA EXECUÇÃO			0,000000		
					CUSTO DO FIC %	0,000000	0,000000	
					CUSTO DO FIT %	0,000000	0,000000	
Código	C-MATERIAIS	Unidade	Custo	Consumo	Custo Unit.			
02M0047	Cone plástico de sinalização - NBR 15071	un	68,600000	0,006670	0,457600			
CUSTO TOTAL DE MATERIAIS							0,457600	
Código	D-OUTRAS ATIVIDADES	Unidade	Custo	Consumo	Custo Unit.			
CUSTO TOTAL DAS ATIVIDADES							0,000000	
Código	E-TEMPO FIXO	Código	Quantid.	Unidade	Custo	Custo Unit.		
05M0047655	Cone plástico de sinalização - NBR 15071 - Caminhão carroceria 15 t - 5914655	5914655	0,01	t	22,170000	0,145700		
CUSTO TOTAL DE TEMPO FIXO							0,145700	
Código	E-TRANSPORTE	UNID	DMT(LN)	DMT(RP/P)	DMT(Total)	Custo	Consumo	Custo Unit.
CUSTO TOTAL DE TRANSPORTE							0,000000	
CUSTO DIRETO TOTAL:							0,603300	
LUCRO E DESPESAS INDIRETAS %:						29,00000	0,175000	
PREÇO UNITÁRIO TOTAL DO SERVIÇO:							0,780000	
Edital: Concorrência nº 005/2021								
Obra: RECUPERAÇÃO DE VIAS DA ÁREA INDUSTRIAL DE PORTO UNIÃO								
Nome da Empresa: SETEP CONSTRUÇÕES S.A.								

Rua Francisco Martinhago, 258 - Mina do Mato - Fone: (48) 2102-5100 / Fax: (48) 2102-5120 - E-mail: setep@setep.com.br  
**SETEP CONSTRUÇÕES S.A.** CEP 88.810-500 - Criciúma - Santa Catarina

JOSÉ CARLOS DE SOUZA  
DIRETOR COMERCIAL

Geraldo De Lucca  
Responsável Técnico  
Engº Civil - CREA/SC 042965-2



COMPOSIÇÃO DE PREÇO UNITÁRIO							
Código	Serviço					Unidade	
5.219.544.000	Confecção de cavalete em perfil metálico para placa de sinalização - 1,00 m x 1,00 m - placa de pare para fechamento de pista					un	
Código	A-EQUIPAMENTO	Quantidade	Utilização		Custo Operacional		Custo Horário
			Operativa	Improdutiva	Produtivo	Improdutivo	
CUSTO HORARIO TOTAL DE EQUIPAMENTO							0,000000
Código	B-MÃO DE OBRA			Quantidade	Custo Horário	Custo Total	
01P9801	Ajudante			1,000000	20,040000	20,040000	
CUSTO HORARIO TOTAL DA MÃO DE OBRA							20,040000
CUSTO HORARIO TOTAL DA EXECUÇÃO							20,040000
PRODUÇÃO DA EQUIPE		2,82694	CUSTO UNITÁRIO DA EXECUÇÃO				7,088900
					CUSTO DO FIC %	0,000000	0,000000
					CUSTO DO FIT %	0,000000	0,000000
Código	C-MATERIAIS		Unidade	Custo	Consumo	Custo Unit.	
02M0162	Corrente de elos de aço galvanizado 1/8" de diâmetro		m	5,150000	1,200000	6,180000	
02M0163	Gonzo com aba de 1/2" em aço galvanizado		un	1,430000	2,000000	2,860000	
02M0165	Cantoneira em aço de abas iguais de 1" x 1/8"		m	6,010000	11,660000	70,076600	
02M0879	Lixa para ferro		un	2,330000	0,355400	0,828100	
CUSTO TOTAL DE MATERIAIS							79,944700
Código	D-OUTRAS ATIVIDADES		Unidade	Custo	Consumo	Custo Unit.	
1419543	Corte de perfil metálico com máquina policorte com espessura de até 1/8"		un	0,110000	10,000000	1,100000	
2408057	Solda elétrica de perfis metálicos e chapas de aço com eletrodo E60XX		kg	69,290000	0,111870	7,751500	
2408079	Pintura de fundo com tinta epóxi com pistola a ar comprimido. uma demão. espessura de até 120 µm²		m²	16,910000	1,184660	20,032600	
2408080	Pintura de acabamento com esmalte epóxi com pistola a ar comprimido. uma demão. espessura de m²		m²	5,530000	1,184660	6,551200	
CUSTO TOTAL DAS ATIVIDADES							35,435300
Código	E-TEMPO FIXO		Código	Quantid.	Unidade	Custo	Custo Unit.
05M0162655	Corrente de elos de aço galvanizado 1/8" de diâmetro - Caminhão carroceria 15 t -		5914655	0,00	t	22,170000	0,005100
05M0163655	Gonzo com aba de 1/2" em aço galvanizado - Caminhão carroceria 15 t -		5914655	0,00	t	22,170000	0,001800
05M0165655	Cantoneira em aço de abas iguais de 1" x 1/8" - Caminhão carroceria 15 t -		5914655	0,01	t	22,170000	0,328300
CUSTO TOTAL DE TEMPO FIXO							0,335200
Código	E-TRANSPORTE	UNID	DMT(LN)	DMT(RP/P)	DMT(Total)	Custo	Consumo
CUSTO TOTAL DE TRANSPORTE							0,000000
CUSTO DIRETO TOTAL:							122,804100
LUCRO E DESPESAS INDIRETAS %:							29,00000
PREÇO UNITÁRIO TOTAL DO SERVIÇO:							158,420000
Edital: Concorrência nº 005/2021							
Obra: RECUPERAÇÃO DE VIAS DA ÁREA INDUSTRIAL DE PORTO UNIÃO							
Nome da Empresa: SETEP CONSTRUÇÕES S.A.							

COMPOSIÇÃO DE PREÇO UNITÁRIO								
Código	Serviço					Unidade		
1.600.447.000	Remoção de meio-fio extrusado bordos e divisão da ciclovia					m³		
Código	A-EQUIPAMENTO	Quantidade	Utilização		Custo Operacional		Custo Horário	
03E9071	Transportador manual carrinho de mão com capacidade de 80 l	1,000000	Operativa	Improdutiva	Produtivo	Improdutivo	0,206000	
			0,060000	0,940000	0,300000	0,200000		
CUSTO HORARIO TOTAL DE EQUIPAMENTO							0,206000	
Código	B-MÃO DE OBRA	Quantidade	Custo Horário			Custo Total		
01P9821	Pedreiro	0,100000	23,160000			2,316000		
01P9824	Servente	1,000000	17,510000			17,510000		
CUSTO HORARIO TOTAL DA MÃO DE OBRA							19,826000	
CUSTO HORARIO TOTAL DA EXECUÇÃO							20,032000	
PRODUÇÃO DA EQUIPE		0,09108	CUSTO UNITÁRIO DA EXECUÇÃO				219,938500	
CUSTO DO FIC %						0,000000	0,000000	
CUSTO DO FIT %						0,000000	0,000000	
Código	C-MATERIAIS	Unidade	Custo	Consumo	Custo Unit.			
02M3505	Material demolido - concreto simples	m³	0,000000	1,000000	0,000000			
CUSTO TOTAL DE MATERIAIS							0,000000	
Código	D-OUTRAS ATIVIDADES	Unidade	Custo	Consumo	Custo Unit.			
CUSTO TOTAL DAS ATIVIDADES							0,000000	
Código	E-TEMPO FIXO	Código	Quantid.	Unidade	Custo	Custo Unit.		
05M3505433	Material demolido - concreto simples - Caminhão basculante 6 m³ - 5915433	5915433	2,40	t	23,160000	55,584000		
CUSTO TOTAL DE TEMPO FIXO							55,584000	
Código	E-TRANSPORTE	UNID	DMT(LN)	DMT(RP/P)	DMT(Total)	Custo	Consumo	Custo Unit.
CUSTO TOTAL DE TRANSPORTE							0,000000	
CUSTO DIRETO TOTAL:							275,522500	
LUCRO E DESPESAS INDIRETAS %:						29,00000	79,901500	
PREÇO UNITÁRIO TOTAL DO SERVIÇO:							355,420000	

Edital: Concorrência nº 005/2021

Obra: RECUPERAÇÃO DE VIAS DA ÁREA INDUSTRIAL DE PORTO UNIÃO

Nome da Empresa: SETEP CONSTRUÇÕES S.A.

 Rua Francisco Martinhago, 258 - Mina do Mato - Fone: (48) 2102-5100 / Fax: (48) 2102-5120 - E-mail: setep@setep.com.br  
 SETEP CONSTRUÇÕES S.A. CEP 88.810-500 - Criciúma - Santa Catarina

 JOSÉ CARLOS DE SOUZA  
 DIRETOR COMERCIAL

 Geraldo De Lucca  
 Responsável Técnico  
 Engº Civil - CREA/SC 042965-2  
 SETEP CONSTRUÇÕES S.A.



COMPOSIÇÃO DE PREÇO UNITÁRIO										
Código	Serviço					Unidade				
93.590.000	Transporte do material do meio fio retirado até aterro próprio para materiais de construção					tkm				
Código	A-EQUIPAMENTO	Quantidade	Utilização		Custo Operacional		Custo Horário			
			Operativa	Improdutiva	Produtivo	Improdutivo				
CUSTO HORARIO TOTAL DE EQUIPAMENTO							0,000000			
Código	B-MÃO DE OBRA				Quantidade	Custo Horário	Custo Total			
CUSTO HORARIO TOTAL DA MÃO DE OBRA							0,000000			
CUSTO HORARIO TOTAL DA EXECUÇÃO							0,000000			
PRODUÇÃO DA EQUIPE		1,00000	CUSTO UNITÁRIO DA EXECUÇÃO				0,000000			
CUSTO DO FIC %						0,000000	0,000000			
CUSTO DO FIT %						0,000000	0,000000			
Código	C-MATERIAIS		Unidade	Custo	Consumo	Custo Unit.				
CUSTO TOTAL DE MATERIAIS							0,000000			
Código	D-OUTRAS ATIVIDADES		Unidade	Custo	Consumo	Custo Unit.				
91386	CAMINHÃO BASCULANTE 10 M3. TRUCADO CABINE SIMPLES. PESO BRUTO TOTAL 23.000		CHP	160,920000	0,003300	0,531000				
91387	CAMINHÃO BASCULANTE 10 M3. TRUCADO CABINE SIMPLES. PESO BRUTO TOTAL 23.000		CHI	40,490000	0,001300	0,052600				
CUSTO TOTAL DAS ATIVIDADES							0,583600			
Código	E-TEMPO FIXO		Código	Quantid.	Unidade	Custo	Custo Unit.			
CUSTO TOTAL DE TEMPO FIXO							0,000000			
Código	E-TRANSPORTE		UNID	DMT(LN)	DMT(RP/P)	DMT(Total)	Custo	Consumo	Custo Unit.	
CUSTO TOTAL DE TRANSPORTE									0,000000	
CUSTO DIRETO TOTAL:									0,583600	
LUCRO E DESPESAS INDIRETAS %:									29,00000	0,169200
PREÇO UNITÁRIO TOTAL DO SERVIÇO:									0,750000	
Edital: Concorrência nº 005/2021										
Obra: RECUPERAÇÃO DE VIAS DA ÁREA INDUSTRIAL DE PORTO UNIÃO										
Nome da Empresa: SETEP CONSTRUÇÕES S.A.										



COMPOSIÇÃO DE PREÇO UNITÁRIO								
Código	Serviço						Unidade	
96.001.000	Fresagem contínua de pavimentação asfáltica - exclusive transporte						m <sup>2</sup>	
Código	A-EQUIPAMENTO	Quantidade	Utilização		Custo Operacional		Custo Horário	
			Operativa	Improdutiva	Produtivo	Improdutivo		
CUSTO HORARIO TOTAL DE EQUIPAMENTO							0,000000	
Código	B-MÃO DE OBRA	Quantidade	Custo Horário			Custo Total		
CUSTO HORARIO TOTAL DA MÃO DE OBRA							0,000000	
CUSTO HORARIO TOTAL DA EXECUÇÃO							0,000000	
PRODUÇÃO DA EQUIPE		1,00000	CUSTO UNITÁRIO DA EXECUÇÃO		0,000000			
					CUSTO DO FIC %	0,000000	0,000000	
					CUSTO DO FIT %	0,000000	0,000000	
Código	C-MATERIAIS	Unidade	Custo	Consumo	Custo Unit.			
214583	TARIFA "A" ENTRE 0 E 20M3 FORNECIMENTO D'AGUA	M3	11,040000	0,002800	0,030900			
225967	APOIO DO PORTA DENTE PARA FRESADORA DE ASFALTO	UN	1.646,170000	0,000200	0,329200			
225968	DENTE PARA FRESADORA	UN	37,220000	0,019500	0,725800			
225969	PORTA DENTE PARA FRESADORA	UN	350,430000	0,001100	0,385500			
CUSTO TOTAL DE MATERIAIS							1,471400	
Código	D-OUTRAS ATIVIDADES	Unidade	Custo	Consumo	Custo Unit.			
5811	CAMINHÃO BASCULANTE 6 M3. PESO BRUTO TOTAL 16.000 KG. CARGA ÚTIL MÁXIMA 13.07	CHP	129,450000	0,003400	0,440100			
6259	CAMINHÃO PIPA 6.000 L. PESO BRUTO TOTAL 13.000 KG. DISTÂNCIA ENTRE EIXOS 4.80 M.	CHP	154,600000	0,000600	0,092800			
88316	SERVENTE COM ENCARGOS COMPLEMENTARES	H	17,140000	0,020700	0,354800			
89234	FRESADORA DE ASFALTO A FRIO SOBRE RODAS. LARGURA FRESAGEM DE 1.0 M. POTÊNC	CHP	366,420000	0,003400	1,245800			
89235	FRESADORA DE ASFALTO A FRIO SOBRE RODAS. LARGURA FRESAGEM DE 1.0 M. POTÊNC	CHI	117,260000	0,006900	0,809100			
96156	MINICARREGADEIRA SOBRE RODAS POTENCIA 47HP CAPACIDADE OPERACAO 646 KG. CO	CHI	43,370000	0,008800	0,381700			
96158	MINICARREGADEIRA SOBRE RODAS POTENCIA 47HP CAPACIDADE OPERACAO 646 KG. CO	CHP	94,690000	0,001500	0,142000			
CUSTO TOTAL DAS ATIVIDADES							3,466300	
Código	E-TEMPO FIXO	Código	Quantid.	Unidade	Custo	Custo Unit.		
CUSTO TOTAL DE TEMPO FIXO							0,000000	
Código	E-TRANSPORTE	UNID	DMT(LN)	DMT(RP/P)	DMT(Total)	Custo	Consumo	Custo Unit.
CUSTO TOTAL DE TRANSPORTE							0,000000	
CUSTO DIRETO TOTAL:							4,937700	
LUCRO E DESPESAS INDIRETAS %:							29,00000	1,431900
PREÇO UNITÁRIO TOTAL DO SERVIÇO:							6,370000	
Edital: Concorrência nº 005/2021								
Obra: RECUPERAÇÃO DE VIAS DA ÁREA INDUSTRIAL DE PORTO UNIÃO								
Nome da Empresa: SETEP CONSTRUÇÕES S.A.								

COMPOSIÇÃO DE PREÇO UNITÁRIO								
Código	Serviço					Unidade		
101.231.000	Corte de terra dos bordos para retaludamento - Escavação mecânica a céu aberto, incluso: Escavadeira Hidráulica, frota com 3 Caminhão Basculante					14 m³		
Código	A-EQUIPAMENTO	Quantidade	Utilização		Custo Operacional		Custo Horário	
			Operativa	Improdutiva	Produtivo	Improdutivo		
CUSTO HORARIO TOTAL DE EQUIPAMENTO							0,000000	
Código	B-MÃO DE OBRA	Quantidade	Custo Horário	Custo Total				
				CUSTO HORARIO TOTAL DA MÃO DE OBRA		0,000000		
				CUSTO HORARIO TOTAL DA EXECUÇÃO		0,000000		
PRODUÇÃO DA EQUIPE		1,00000	CUSTO UNITÁRIO DA EXECUÇÃO		0,000000			
				CUSTO DO FIC %		0,000000		
				CUSTO DO FIT %		0,000000		
Código	C-MATERIAIS	Unidade	Custo	Consumo	Custo Unit.			
CUSTO TOTAL DE MATERIAIS					0,000000			
Código	D-OUTRAS ATIVIDADES	Unidade	Custo	Consumo	Custo Unit.			
5631	ESCAVADEIRA HIDRÁULICA SOBRE ESTEIRAS. CAÇAMBA 0.80 M3. PESO OPERACIONAL 17	CHP	137,320000	0,008900	1,222100			
5632	ESCAVADEIRA HIDRÁULICA SOBRE ESTEIRAS. CAÇAMBA 0.80 M3. PESO OPERACIONAL 17	CHI	58,820000	0,002200	0,129400			
88316	SERVENTE COM ENCARGOS COMPLEMENTARES	H	17,140000	0,011200	0,192000			
89883	CAMINHÃO BASCULANTE 18 M3. COM CAVALO MECÂNICO DE CAPACIDADE MÁXIMA DE TR	CHP	223,180000	0,019200	4,285100			
89884	CAMINHÃO BASCULANTE 18 M3. COM CAVALO MECÂNICO DE CAPACIDADE MÁXIMA DE TR	CHI	50,100000	0,014400	0,721400			
CUSTO TOTAL DAS ATIVIDADES					6,550000			
Código	E-TEMPO FIXO	Código	Quantid.	Unidade	Custo	Custo Unit.		
CUSTO TOTAL DE TEMPO FIXO					0,000000			
Código	E-TRANSPORTE	UNID	DMT(LN)	DMT(RP/P)	DMT(Total)	Custo	Consumo	Custo Unit.
CUSTO TOTAL DE TRANSPORTE					0,000000			
CUSTO DIRETO TOTAL:						6,550000		
LUCRO E DESPESAS INDIRETAS %:						29,00000		
PREÇO UNITÁRIO TOTAL DO SERVIÇO:						8,450000		
Edital: Concorrência nº 005/2021								
Obra: RECUPERAÇÃO DE VIAS DA ÁREA INDUSTRIAL DE PORTO UNIÃO								
Nome da Empresa: SETEP CONSTRUÇÕES S.A.								



COMPOSIÇÃO DE PREÇO UNITÁRIO								
Código	Serviço						Unidade	
98.504.000	Plantio de Grama em Placas nos taludes de bordo de pista						m <sup>2</sup>	
Código	A-EQUIPAMENTO	Quantidade	Utilização		Custo Operacional		Custo Horário	
			Operativa	Improdutiva	Produtivo	Improdutivo		
CUSTO HORARIO TOTAL DE EQUIPAMENTO						0,000000		
Código	B-MÃO DE OBRA	Quantidade	Custo Horário			Custo Total		
CUSTO HORARIO TOTAL DA MÃO DE OBRA						0,000000		
CUSTO HORARIO TOTAL DA EXECUÇÃO						0,000000		
PRODUÇÃO DA EQUIPE		1,00000	CUSTO UNITÁRIO DA EXECUÇÃO		0,000000			
CUSTO DO FIC %						0,000000		
CUSTO DO FIT %						0,000000		
Código	C-MATERIAIS	Unidade	Custo	Consumo	Custo Unit.			
203324	GRAMA BATATAIS EM PLACAS. SEM PLANTIO	M2	5,210000	1,000000	5,210000			
CUSTO TOTAL DE MATERIAIS						5,210000		
Código	D-OUTRAS ATIVIDADES	Unidade	Custo	Consumo	Custo Unit.			
88316	SERVENTE COM ENCARGOS COMPLEMENTARES	H	17,140000	0,156400	2,680700			
88441	JARDINEIRO COM ENCARGOS COMPLEMENTARES	H	22,430000	0,039100	0,877000			
CUSTO TOTAL DAS ATIVIDADES						3,557700		
Código	E-TEMPO FIXO	Código	Quantid.	Unidade	Custo	Custo Unit.		
CUSTO TOTAL DE TEMPO FIXO						0,000000		
Código	E-TRANSPORTE	UNID	DMT(LN)	DMT(RP/P)	DMT(Total)	Custo	Consumo	Custo Unit.
CUSTO TOTAL DE TRANSPORTE						0,000000		
CUSTO DIRETO TOTAL:						8,767700		
LUCRO E DESPESAS INDIRETAS %:		29,00000				2,542600		
PREÇO UNITÁRIO TOTAL DO SERVIÇO:						11,310000		
Edital: Concorrência nº 005/2021								
Obra: RECUPERAÇÃO DE VIAS DA ÁREA INDUSTRIAL DE PORTO UNIÃO								
Nome da Empresa: SETEP CONSTRUÇÕES S.A.								



COMPOSIÇÃO DE PREÇO UNITÁRIO							
Código	Serviço						Unidade
CP2	Compactação do leito extrusado com rolo para verificação de pontos frágeis na base						m <sup>2</sup>
Código	A-EQUIPAMENTO	Quantidade	Utilização		Custo Operacional		Custo Horário
03E9530	Rolo compactador liso autopropelido vibratório de 11 t - 97 KW	1,000000	Operativa	Improdutiva	Produtivo	Improdutivo	105,454000
			0,700000	0,300000	127,210000	54,690000	
CUSTO HORARIO TOTAL DE EQUIPAMENTO							105,454000
Código	B-MÃO DE OBRA	Quantidade	Custo Horário			Custo Total	
01P9824	Servente	1,000000	17,510000			17,510000	
CUSTO HORARIO TOTAL DA MÃO DE OBRA							17,510000
CUSTO HORARIO TOTAL DA EXECUÇÃO							122,964000
PRODUÇÃO DA EQUIPE		161,00000	CUSTO UNITÁRIO DA EXECUÇÃO				0,763800
CUSTO DO FIC %							0,000000
CUSTO DO FIT %							0,000000
Código	C-MATERIAIS	Unidade	Custo	Consumo	Custo Unit.		
CUSTO TOTAL DE MATERIAIS							0,000000
Código	D-OUTRAS ATIVIDADES	Unidade	Custo	Consumo	Custo Unit.		
CUSTO TOTAL DAS ATIVIDADES							0,000000
Código	E-TEMPO FIXO	Código	Quantid.	Unidade	Custo	Custo Unit.	
CUSTO TOTAL DE TEMPO FIXO							0,000000
Código	E-TRANSPORTE	UNID	DMT(LN)	DMT(RP/P)	DMT(Total)	Custo	Consumo
CUSTO TOTAL DE TRANSPORTE							0,000000
CUSTO DIRETO TOTAL:							0,763800
LUCRO E DESPESAS INDIRETAS %:							29,00000
PREÇO UNITÁRIO TOTAL DO SERVIÇO:							0,990000
Edital: Concorrência nº 005/2021							
Obra: RECUPERAÇÃO DE VIAS DA ÁREA INDUSTRIAL DE PORTO UNIÃO							
Nome da Empresa: SETEP CONSTRUÇÕES S.A.							

COMPOSIÇÃO DE PREÇO UNITÁRIO								
Código	Serviço					Unidade		
101.206.000	Escavação, carga e transporte de material - remoção de material em pontos de desnível da pista para correção - Escavação com escavadeira hidráulica					m³		
Código	A-EQUIPAMENTO	Quantidade	Utilização		Custo Operacional		Custo Horário	
			Operativa	Improdutiva	Produtivo	Improdutivo		
						CUSTO HORARIO TOTAL DE EQUIPAMENTO	0,000000	
Código	B-MÃO DE OBRA	Quantidade	Custo Horário	Custo Total				
				CUSTO HORARIO TOTAL DA MÃO DE OBRA	0,000000			
				CUSTO HORARIO TOTAL DA EXECUÇÃO	0,000000			
PRODUÇÃO DA EQUIPE		1,00000	CUSTO UNITÁRIO DA EXECUÇÃO		0,000000			
				CUSTO DO FIC %	0,000000		0,000000	
				CUSTO DO FIT %	0,000000		0,000000	
Código	C-MATERIAIS	Unidade	Custo	Consumo	Custo Unit.			
					CUSTO TOTAL DE MATERIAIS	0,000000		
Código	D-OUTRAS ATIVIDADES	Unidade	Custo	Consumo	Custo Unit.			
5631	ESCAVADEIRA HIDRÁULICA SOBRE ESTEIRAS. CAÇAMBA 0.80 M3. PESO OPERACIONAL 17	CHP	137,320000	0,011400	1,565400			
5632	ESCAVADEIRA HIDRÁULICA SOBRE ESTEIRAS. CAÇAMBA 0.80 M3. PESO OPERACIONAL 17	CHI	58,820000	0,002900	0,170600			
88316	SERVENTE COM ENCARGOS COMPLEMENTARES	H	17,140000	0,014300	0,245100			
89876	CAMINHÃO BASCULANTE 14 M3. COM CAVALO MECÂNICO DE CAPACIDADE MÁXIMA DE TR	CHP	201,960000	0,024600	4,968200			
89877	CAMINHÃO BASCULANTE 14 M3. COM CAVALO MECÂNICO DE CAPACIDADE MÁXIMA DE TR	CHI	48,350000	0,018200	0,880000			
					CUSTO TOTAL DAS ATIVIDADES	7,829300		
Código	E-TEMPO FIXO	Código	Quantid.	Unidade	Custo	Custo Unit.		
					CUSTO TOTAL DE TEMPO FIXO	0,000000		
Código	E-TRANSPORTE	UNID	DMT(LN)	DMT(RP/P)	DMT(Total)	Custo	Consumo	Custo Unit.
					CUSTO TOTAL DE TRANSPORTE	0,000000		
CUSTO DIRETO TOTAL:					7,829300			
LUCRO E DESPESAS INDIRETAS %:					29,00000	2,270500		
PREÇO UNITÁRIO TOTAL DO SERVIÇO:					10,100000			
Edital: Concorrência nº 005/2021								
Obra: RECUPERAÇÃO DE VIAS DA ÁREA INDUSTRIAL DE PORTO UNIÃO								
Nome da Empresa: SETEP CONSTRUÇÕES S.A.								



COMPOSIÇÃO DE PREÇO UNITÁRIO							
Código	Serviço					Unidade	
96.396.000	Base em brita graduada com pó conforme local					m³	
Código	A-EQUIPAMENTO	Quantidade	Utilização		Custo Operacional		Custo Horário
			Operativa	Improdutiva	Produtivo	Improdutivo	
CUSTO HORARIO TOTAL DE EQUIPAMENTO							0,000000
Código	B-MÃO DE OBRA	Quantidade			Custo Horário	Custo Total	
CUSTO HORARIO TOTAL DA MÃO DE OBRA							0,000000
CUSTO HORARIO TOTAL DA EXECUÇÃO							0,000000
PRODUÇÃO DA EQUIPE		1,00000			CUSTO UNITÁRIO DA EXECUÇÃO		0,000000
					CUSTO DO FIC %	0,000000	0,000000
					CUSTO DO FIT %	0,000000	0,000000
Código	C-MATERIAIS	Unidade			Custo	Consumo	Custo Unit.
CUSTO TOTAL DE MATERIAIS							0,000000
Código	D-OUTRAS ATIVIDADES	Unidade			Custo	Consumo	Custo Unit.
5684	ROLO COMPACTADOR VIBRATÓRIO DE UM CILINDRO AÇO LISO. POTÊNCIA 80 HP. PESO O	CHP			94,950000	0,009000	0,854600
5685	ROLO COMPACTADOR VIBRATÓRIO DE UM CILINDRO AÇO LISO. POTÊNCIA 80 HP. PESO O	CHI			37,400000	0,021000	0,785400
5901	CAMINHÃO PIPA 10.000 L TRUCADO. PESO BRUTO TOTAL 23.000 KG. CARGA ÚTIL MÁXIMA	CHP			186,250000	0,002000	0,372500
5903	CAMINHÃO PIPA 10.000 L TRUCADO. PESO BRUTO TOTAL 23.000 KG. CARGA ÚTIL MÁXIMA	CHI			38,940000	0,028000	1,090300
5932	MOTONIVELADORA POTÊNCIA BÁSICA LÍQUIDA (PRIMEIRA MARCHA) 125 HP. PESO BRUTO	CHP			150,290000	0,008000	1,202300
5934	MOTONIVELADORA POTÊNCIA BÁSICA LÍQUIDA (PRIMEIRA MARCHA) 125 HP. PESO BRUTO	CHI			57,110000	0,022000	1,256400
88316	SERVENTE COM ENCARGOS COMPLEMENTARES	H			17,140000	0,030000	0,514200
96393	USINAGEM DE BRITA GRADUADA SIMPLES. AF_03/2020	M3			102,900000	1,000000	102,900000
96463	ROLO COMPACTADOR DE PNEUS. ESTÁTICO. PRESSÃO VARIÁVEL. POTENCIA 110 HP. PES	CHP			126,830000	0,004000	0,507300
96464	ROLO COMPACTADOR DE PNEUS. ESTÁTICO. PRESSÃO VARIÁVEL. POTENCIA 110 HP. PES	CHI			50,610000	0,026000	1,315900
CUSTO TOTAL DAS ATIVIDADES							110,798900
Código	E-TEMPO FIXO	Código	Quantid.	Unidade			Custo Unit.
CUSTO TOTAL DE TEMPO FIXO							0,000000
Código	E-TRANSPORTE	UNID	DMT(LN)	DMT(RP/P)	DMT(Total)	Custo	Consumo
CUSTO TOTAL DE TRANSPORTE							0,000000
CUSTO DIRETO TOTAL:							110,798900
LUCRO E DESPESAS INDIRETAS %:						29,00000	32,131700
PREÇO UNITÁRIO TOTAL DO SERVIÇO:							142,930000
Edital: Concorrência nº 005/2021							
Obra: RECUPERAÇÃO DE VIAS DA ÁREA INDUSTRIAL DE PORTO UNIÃO							
Nome da Empresa: SETEP CONSTRUÇÕES S.A.							

SETEP CONSTRUÇÕES S.A.

JOSÉ CARLOS DE SOUZA  
DIRETOR COMERCIAL

Geraldo De Lucca  
Responsável Técnico  
Engº Civil - CREA/SC 042965-2  
SETEP CONSTRUÇÕES S.A.



COMPOSIÇÃO DE PREÇO UNITÁRIO							
Código	Serviço						Unidade
96.401.000	Imprimação: pintura de ligação c/ cm-30						m²
Código	A-EQUIPAMENTO	Quantidade	Utilização		Custo Operacional		Custo Horário
			Operativa	Improdutiva	Produtivo	Improdutivo	
CUSTO HORARIO TOTAL DE EQUIPAMENTO							0,000000
Código	B-MÃO DE OBRA	Quantidade	Custo Horário	Custo Total			
CUSTO HORARIO TOTAL DA MÃO DE OBRA							0,000000
CUSTO HORARIO TOTAL DA EXECUÇÃO							0,000000
PRODUÇÃO DA EQUIPE		1,00000	CUSTO UNITÁRIO DA EXECUÇÃO		0,000000		
CUSTO DO FIC %						0,000000	0,000000
CUSTO DO FIT %						0,000000	0,000000
Código	C-MATERIAIS	Unidade	Custo	Consumo	Custo Unit.		
241901	ASFALTO DILUIDO DE PETROLEO CM-30 (COLETADO CAIXA NA ANP ACRESCIDO DE ICMS)	KG	4,740000	1,200000	5,688000		
CUSTO TOTAL DE MATERIAIS							5,688000
Código	D-OUTRAS ATIVIDADES	Unidade	Custo	Consumo	Custo Unit.		
5839	VASSOURA MECÂNICA REBOCÁVEL COM ESCOVA CILÍNDRICA. LARGURA ÚTIL DE VARRIM	CHP	5,940000	0,002000	0,011900		
5841	VASSOURA MECÂNICA REBOCÁVEL COM ESCOVA CILÍNDRICA. LARGURA ÚTIL DE VARRIM	CHI	2,830000	0,004000	0,011300		
83362	ESPARGIDOR DE ASFALTO PRESSURIZADO. TANQUE 6 M3 COM ISOLAÇÃO TÉRMICA. AQU	CHP	184,410000	0,001000	0,184400		
88316	SERVENTE COM ENCARGOS COMPLEMENTARES	H	17,140000	0,005800	0,099400		
89035	TRATOR DE PNEUS. POTÊNCIA 85 CV. TRAÇÃO 4X4. PESO COM LASTRO DE 4.675 KG - CHF	CHP	117,960000	0,001700	0,200500		
89036	TRATOR DE PNEUS. POTÊNCIA 85 CV. TRAÇÃO 4X4. PESO COM LASTRO DE 4.675 KG - CHI	CHI	33,790000	0,004100	0,138500		
91486	ESPARGIDOR DE ASFALTO PRESSURIZADO. TANQUE 6 M3 COM ISOLAÇÃO TÉRMICA. AQU	CHI	39,220000	0,004900	0,192200		
CUSTO TOTAL DAS ATIVIDADES							0,838200
Código	E-TEMPO FIXO	Código	Quantid.	Unidade	Custo	Custo Unit.	
CUSTO TOTAL DE TEMPO FIXO							0,000000
Código	E-TRANSPORTE	UNID	DMT(LN)	DMT(RP/P)	DMT(Total)	Custo	Consumo
CUSTO TOTAL DE TRANSPORTE							0,000000
CUSTO DIRETO TOTAL:							6,526200
LUCRO E DESPESAS INDIRETAS %:							29,00000
PREÇO UNITÁRIO TOTAL DO SERVIÇO:							8,420000
Edital: Concorrência nº 005/2021							
Obra: RECUPERAÇÃO DE VIAS DA ÁREA INDUSTRIAL DE PORTO UNIÃO							
Nome da Empresa: SETEP CONSTRUÇÕES S.A.							

COMPOSIÇÃO DE PREÇO UNITÁRIO								
Código	Serviço						Unidade	
96.402.000	Pintura de ligação c/ rr-2c						m²	
Código	A-EQUIPAMENTO	Quantidade	Utilização		Custo Operacional		Custo Horário	
			Operativa	Improdutiva	Produtivo	Improdutivo		
						CUSTO HORARIO TOTAL DE EQUIPAMENTO	0,000000	
Código	B-MÃO DE OBRA	Quantidade	Custo Horário			Custo Total		
						CUSTO HORARIO TOTAL DA MÃO DE OBRA	0,000000	
						CUSTO HORARIO TOTAL DA EXECUÇÃO	0,000000	
PRODUÇÃO DA EQUIPE		1,00000	CUSTO UNITÁRIO DA EXECUÇÃO				0,000000	
						CUSTO DO FIC %	0,000000	
						CUSTO DO FIT %	0,000000	
Código	C-MATERIAIS	Unidade	Custo	Consumo	Custo Unit.			
241903	EMULSAO ASFALTICA CATIONICA RR-2C PARA USO EM PAVIMENTACAO ASFALTICA (COLE	KG	2,610000	0,450000	1,174500			
						CUSTO TOTAL DE MATERIAIS	1,174500	
Código	D-OUTRAS ATIVIDADES	Unidade	Custo	Consumo	Custo Unit.			
5839	VASSOURA MECÂNICA REBOCÁVEL COM ESCOVA CILÍNDRICA. LARGURA ÚTIL DE VARRIM	CHP	5,940000	0,002000	0,011900			
5841	VASSOURA MECÂNICA REBOCÁVEL COM ESCOVA CILÍNDRICA. LARGURA ÚTIL DE VARRIM	CHI	2,830000	0,004000	0,011300			
83362	ESPARGIDOR DE ASFALTO PRESSURIZADO. TANQUE 6 M3 COM ISOLAÇÃO TÉRMICA. AQU	CHP	184,410000	0,000400	0,073800			
88316	SERVENTE COM ENCARGOS COMPLEMENTARES	H	17,140000	0,005500	0,094300			
89035	TRATOR DE PNEUS. POTÊNCIA 85 CV. TRAÇÃO 4X4. PESO COM LASTRO DE 4.675 KG - CHF	CHP	117,960000	0,001700	0,200500			
89036	TRATOR DE PNEUS. POTÊNCIA 85 CV. TRAÇÃO 4X4. PESO COM LASTRO DE 4.675 KG - CHI	CHI	33,790000	0,003800	0,128400			
91486	ESPARGIDOR DE ASFALTO PRESSURIZADO. TANQUE 6 M3 COM ISOLAÇÃO TÉRMICA. AQU	CHI	39,220000	0,005100	0,200000			
						CUSTO TOTAL DAS ATIVIDADES	0,720200	
Código	E-TEMPO FIXO	Código	Quantid.	Unidade	Custo	Custo Unit.		
						CUSTO TOTAL DE TEMPO FIXO	0,000000	
Código	E-TRANSPORTE	UNID	DMT(LN)	DMT(RP/P)	DMT(Total)	Custo	Consumo	Custo Unit.
						CUSTO TOTAL DE TRANSPORTE	0,000000	
CUSTO DIRETO TOTAL:						1,894700		
LUCRO E DESPESAS INDIRETAS %:						29,00000	0,549500	
PREÇO UNITÁRIO TOTAL DO SERVIÇO:						2,440000		
Edital: Concorrência nº 005/2021								
Obra: RECUPERAÇÃO DE VIAS DA ÁREA INDUSTRIAL DE PORTO UNIÃO								
Nome da Empresa: SETEP CONSTRUÇÕES S.A.								



COMPOSIÇÃO DE PREÇO UNITÁRIO										
Código	Serviço					Unidade				
95.996.000	Execução de Pavimento com aplicação de concreto asfáltico, reperfilamento da capa de rolamento, ciclovia e acostamento - exclusive carga e transporte					m³				
Código	A-EQUIPAMENTO	Quantidade	Utilização		Custo Operacional		Custo Horário			
			Operativa	Improdutiva	Produtivo	Improdutivo				
							CUSTO HORARIO TOTAL DE EQUIPAMENTO	0,000000		
Código	B-MÃO DE OBRA					Quantidade	Custo Horário	Custo Total		
							CUSTO HORARIO TOTAL DA MÃO DE OBRA	0,000000		
							CUSTO HORARIO TOTAL DA EXECUÇÃO	0,000000		
PRODUÇÃO DA EQUIPE 1,00000							CUSTO UNITÁRIO DA EXECUÇÃO	0,000000		
							CUSTO DO FIC %	0,000000		
							CUSTO DO FIT %	0,000000		
Código	C-MATERIAIS			Unidade	Custo	Consumo	Custo Unit.			
241965	CONCRETO BETUMINOSO USINADO A QUENTE (CBUQ) PARA PAVIMENTACAO ASFALTICA.			T	315,790000	2,554800	806,780300			
							CUSTO TOTAL DE MATERIAIS	806,780300		
Código	D-OUTRAS ATIVIDADES			Unidade	Custo	Consumo	Custo Unit.			
5835	VIBROACABADORA DE ASFALTO SOBRE ESTEIRAS. LARGURA DE PAVIMENTAÇÃO 1.90 M			A/CHP	241,020000	0,033100	7,977800			
5837	VIBROACABADORA DE ASFALTO SOBRE ESTEIRAS. LARGURA DE PAVIMENTAÇÃO 1.90 M			A/CHI	91,820000	0,067800	6,225400			
88314	RASTELEIRO COM ENCARGOS COMPLEMENTARES			H	16,050000	0,807200	12,955600			
91386	CAMINHÃO BASCULANTE 10 M3. TRUCADO CABINE SIMPLES. PESO BRUTO TOTAL 23.000 K			A/CHP	160,920000	0,033100	5,326500			
95631	ROLO COMPACTADOR VIBRATORIO TANDEM. ACO LISO. POTENCIA 125 HP. PESO SEM/CO			A/CHP	135,770000	0,057500	7,806800			
95632	ROLO COMPACTADOR VIBRATORIO TANDEM. ACO LISO. POTENCIA 125 HP. PESO SEM/CO			A/CHI	47,340000	0,043400	2,054600			
96155	TRATOR DE PNEUS COM POTÊNCIA DE 85 CV. TRAÇÃO 4X4. COM VASSOURA MECÂNICA			A/CHI	36,490000	0,066800	2,437500			
96157	TRATOR DE PNEUS COM POTÊNCIA DE 85 CV. TRAÇÃO 4X4. COM VASSOURA MECÂNICA			A/CHP	123,250000	0,034100	4,202800			
96463	ROLO COMPACTADOR DE PNEUS. ESTATICO. PRESSAO VARIÁVEL. POTENCIA 110 HP. PES			A/CHP	126,830000	0,029900	3,792200			
96464	ROLO COMPACTADOR DE PNEUS. ESTATICO. PRESSAO VARIÁVEL. POTENCIA 110 HP. PES			A/CHI	50,610000	0,071000	3,593300			
							CUSTO TOTAL DAS ATIVIDADES	56,372500		
Código	E-TEMPO FIXO			Código	Quantid.	Unidade	Custo	Custo Unit.		
							CUSTO TOTAL DE TEMPO FIXO	0,000000		
Código	E-TRANSPORTE			UNID	DMT(LN)	DMT(RP/P)	DMT(Total)	Custo	Consumo	Custo Unit.
							CUSTO TOTAL DE TRANSPORTE	0,000000		
CUSTO DIRETO TOTAL:								863,152800		
LUCRO E DESPESAS INDIRETAS %:							29,00000	250,314300		
PREÇO UNITÁRIO TOTAL DO SERVIÇO:								1.113,470000		
Edital: Concorrência nº 005/2021										
Obra: RECUPERAÇÃO DE VIAS DA ÁREA INDUSTRIAL DE PORTO UNIÃO										
Nome da Empresa: SETEP CONSTRUÇÕES S.A.										

COMPOSIÇÃO DE PREÇO UNITÁRIO								
Código	Serviço						Unidade	
95.995.000	Execução de Pavimento com aplicação de concreto asfáltico, camada de rolamento - exclusive carga e transporte						m²	
Código	A-EQUIPAMENTO	Quantidade	Utilização		Custo Operacional		Custo Horário	
			Operativa	Improdutiva	Produtivo	Improdutivo		
CUSTO HORARIO TOTAL DE EQUIPAMENTO							0,000000	
Código	B-MÃO DE OBRA	Quantidade	Custo Horário			Custo Total		
CUSTO HORARIO TOTAL DA MÃO DE OBRA							0,000000	
CUSTO HORARIO TOTAL DA EXECUÇÃO							0,000000	
PRODUÇÃO DA EQUIPE		1,00000	CUSTO UNITÁRIO DA EXECUÇÃO				0,000000	
CUSTO DO FIC %						0,000000	0,000000	
CUSTO DO FIT %						0,000000	0,000000	
Código	C-MATERIAIS	Unidade	Custo	Consumo	Custo Unit.			
201518	CONCRETO BETUMINOSO USINADO A QUENTE (CBUQ) PARA PAVIMENTACAO ASFALTICA.	T	325,960000	2,554800	832,762600			
CUSTO TOTAL DE MATERIAIS							832,762600	
Código	D-OUTRAS ATIVIDADES	Unidade	Custo	Consumo	Custo Unit.			
5835	VIBROACABADORA DE ASFALTO SOBRE ESTEIRAS. LARGURA DE PAVIMENTAÇÃO 1.90 M	A	241,020000	0,046400	11,183300			
5837	VIBROACABADORA DE ASFALTO SOBRE ESTEIRAS. LARGURA DE PAVIMENTAÇÃO 1.90 M	A	91,820000	0,094900	8,713700			
88314	RASTELEIRO COM ENCARGOS COMPLEMENTARES	H	16,050000	1,130100	18,138100			
91386	CAMINHÃO BASCULANTE 10 M3. TRUCADO CABINE SIMPLES. PESO BRUTO TOTAL 23.000 K	A	160,920000	0,046400	7,466700			
95631	ROLO COMPACTADOR VIBRATORIO TANDEM. ACO LISO. POTENCIA 125 HP. PESO SEM/CO	A	135,770000	0,080500	10,929500			
95632	ROLO COMPACTADOR VIBRATORIO TANDEM. ACO LISO. POTENCIA 125 HP. PESO SEM/CO	A	47,340000	0,060700	2,873500			
96155	TRATOR DE PNEUS COM POTÊNCIA DE 85 CV. TRAÇÃO 4X4. COM VASSOURA MECÂNICA A	A	36,490000	0,107100	3,908100			
96157	TRATOR DE PNEUS COM POTÊNCIA DE 85 CV. TRAÇÃO 4X4. COM VASSOURA MECÂNICA A	A	123,250000	0,034100	4,202800			
96463	ROLO COMPACTADOR DE PNEUS. ESTATICO. PRESSAO VARIAVEL. POTENCIA 110 HP. PES	A	126,830000	0,041900	5,314200			
96464	ROLO COMPACTADOR DE PNEUS. ESTATICO. PRESSAO VARIAVEL. POTENCIA 110 HP. PES	A	50,610000	0,099000	5,010400			
CUSTO TOTAL DAS ATIVIDADES							77,740300	
Código	E-TEMPO FIXO	Código	Quantid.	Unidade	Custo	Custo Unit.		
CUSTO TOTAL DE TEMPO FIXO							0,000000	
Código	E-TRANSPORTE	UNID	DMT(LN)	DMT(RP/P)	DMT(Total)	Custo	Consumo	Custo Unit.
CUSTO TOTAL DE TRANSPORTE							0,000000	
CUSTO DIRETO TOTAL:							910,502900	
LUCRO E DESPESAS INDIRETAS %:							29,00000	264,045800
PREÇO UNITÁRIO TOTAL DO SERVIÇO:							1,174,550000	
Edital: Concorrência nº 005/2021								
Obra: RECUPERAÇÃO DE VIAS DA ÁREA INDUSTRIAL DE PORTO UNIÃO								
Nome da Empresa: SETEP CONSTRUÇÕES S.A.								



COMPOSIÇÃO DE PREÇO UNITÁRIO									
Código	Serviço							Unidade	
100.945.000	Transporte de brita graduada							t * km	
Código	A-EQUIPAMENTO	Quantidade	Utilização		Custo Operacional		Custo Horário		
			Operativa	Improdutiva	Produtivo	Improdutivo			
CUSTO HORARIO TOTAL DE EQUIPAMENTO								0,000000	
Código	B-MÃO DE OBRA				Quantidade	Custo Horário	Custo Total		
CUSTO HORARIO TOTAL DA MÃO DE OBRA								0,000000	
CUSTO HORARIO TOTAL DA EXECUÇÃO								0,000000	
PRODUÇÃO DA EQUIPE		1,00000	CUSTO UNITÁRIO DA EXECUÇÃO				0,000000		
CUSTO DO FIC %						0,000000	0,000000		
CUSTO DO FIT %						0,000000	0,000000		
Código	C-MATERIAIS			Unidade	Custo	Consumo	Custo Unit.		
CUSTO TOTAL DE MATERIAIS								0,000000	
Código	D-OUTRAS ATIVIDADES			Unidade	Custo	Consumo	Custo Unit.		
5824	CAMINHÃO TOCO. PBT 16.000 KG. CARGA ÚTIL MÁX. 10.685 KG. DIST. ENTRE EIXOS 4.8 M.			CHP	122,170000	0,011700	1,429400		
5826	CAMINHÃO TOCO. PBT 16.000 KG. CARGA ÚTIL MÁX. 10.685 KG. DIST. ENTRE EIXOS 4.8 M.			CHI	32,060000	0,005000	0,160300		
CUSTO TOTAL DAS ATIVIDADES								1,589700	
Código	E-TEMPO FIXO			Código	Quantid.	Unidade	Custo	Custo Unit.	
CUSTO TOTAL DE TEMPO FIXO								0,000000	
Código	E-TRANSPORTE		UNID	DMT(LN)	DMT(RP/P)	DMT(Total)	Custo	Consumo	Custo Unit.
CUSTO TOTAL DE TRANSPORTE								0,000000	
CUSTO DIRETO TOTAL:								1,589700	
LUCRO E DESPESAS INDIRETAS %:								29,00000	
PREÇO UNITÁRIO TOTAL DO SERVIÇO:								2,050000	
Edital: Concorrência nº 005/2021									
Obra: RECUPERAÇÃO DE VIAS DA ÁREA INDUSTRIAL DE PORTO UNIÃO									
Nome da Empresa: SETEP CONSTRUÇÕES S.A.									

COMPOSIÇÃO DE PREÇO UNITÁRIO							
Código	Serviço					Unidade	
100.986.000	Carga de mistura asfáltica com caminhão basculante de 10m³					t	
Código	A-EQUIPAMENTO	Quantidade	Utilização		Custo Operacional		Custo Horário
			Operativa	Improdutiva	Produtivo	Improdutivo	
						CUSTO HORARIO TOTAL DE EQUIPAMENTO	0,000000
Código	B-MÃO DE OBRA	Quantidade	Custo Horário	Custo Total			
				CUSTO HORARIO TOTAL DA MÃO DE OBRA	0,000000		
				CUSTO HORARIO TOTAL DA EXECUÇÃO	0,000000		
PRODUÇÃO DA EQUIPE		1,00000	CUSTO UNITÁRIO DA EXECUÇÃO		0,000000		
				CUSTO DO FIC %	0,000000	0,000000	
				CUSTO DO FIT %	0,000000	0,000000	
Código	C-MATERIAIS	Unidade	Custo	Consumo	Custo Unit.		
				CUSTO TOTAL DE MATERIAIS	0,000000		
Código	D-OUTRAS ATIVIDADES	Unidade	Custo	Consumo	Custo Unit.		
91386	CAMINHÃO BASCULANTE 10 M3. TRUCADO CABINE SIMPLES. PESO BRUTO TOTAL 23.000 K	CHP	160,920000	0,029000	4,666700		
91387	CAMINHÃO BASCULANTE 10 M3. TRUCADO CABINE SIMPLES. PESO BRUTO TOTAL 23.000 K	CHI	40,490000	0,017700	0,716700		
				CUSTO TOTAL DAS ATIVIDADES	5,383400		
Código	E-TEMPO FIXO	Código	Quantid.	Unidade	Custo	Custo Unit.	
				CUSTO TOTAL DE TEMPO FIXO	0,000000		
Código	E-TRANSPORTE	UNID	DMT(LN)	DMT(RP/P)	DMT(Total)	Custo	Consumo
				CUSTO TOTAL DE TRANSPORTE	0,000000		
CUSTO DIRETO TOTAL:						5,383400	
LUCRO E DESPESAS INDIRETAS %:						29,00000	
PREÇO UNITÁRIO TOTAL DO SERVIÇO:						6,940000	
Edital: Concorrência nº 005/2021							
Obra: RECUPERAÇÃO DE VIAS DA ÁREA INDUSTRIAL DE PORTO UNIÃO							
Nome da Empresa: SETEP CONSTRUÇÕES S.A.							

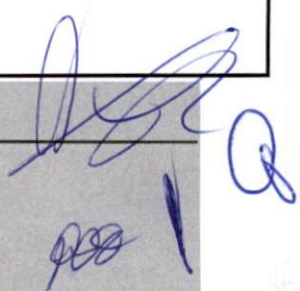



COMPOSIÇÃO DE PREÇO UNITÁRIO							
Código	Serviço					Unidade	
93.589.000	Transporte de CBUQ por via pavimentada com caminhão basculante de 10m³					t * km	
Código	A-EQUIPAMENTO	Quantidade	Utilização		Custo Operacional		Custo Horário
			Operativa	Improdutiva	Produtivo	Improdutivo	
CUSTO HORARIO TOTAL DE EQUIPAMENTO							0,000000
Código	B-MÃO DE OBRA	Quantidade	Custo Horário	Custo Total			
CUSTO HORARIO TOTAL DA MÃO DE OBRA							0,000000
CUSTO HORARIO TOTAL DA EXECUÇÃO							0,000000
PRODUÇÃO DA EQUIPE		1,00000	CUSTO UNITÁRIO DA EXECUÇÃO			0,000000	
					CUSTO DO FIC %	0,000000	0,000000
					CUSTO DO FIT %	0,000000	0,000000
Código	C-MATERIAIS	Unidade	Custo	Consumo	Custo Unit.		
CUSTO TOTAL DE MATERIAIS							0,000000
Código	D-OUTRAS ATIVIDADES	Unidade	Custo	Consumo	Custo Unit.		
91386	CAMINHÃO BASCULANTE 10 M3. TRUCADO CABINE SIMPLES. PESO BRUTO TOTAL 23.000 K	CHP	160,920000	0,009000	1,448300		
91387	CAMINHÃO BASCULANTE 10 M3. TRUCADO CABINE SIMPLES. PESO BRUTO TOTAL 23.000 K	CHI	40,490000	0,003900	0,157900		
CUSTO TOTAL DAS ATIVIDADES							1,606200
Código	E-TEMPO FIXO	Código	Quantid.	Unidade	Custo	Custo Unit.	
CUSTO TOTAL DE TEMPO FIXO							0,000000
Código	E-TRANSPORTE	UNID	DMT(LN)	DMT(RP/P)	DMT(Total)	Custo	Consumo
CUSTO TOTAL DE TRANSPORTE							0,000000
CUSTO DIRETO TOTAL:							1,606200
LUCRO E DESPESAS INDIRETAS %:						29,00000	0,465800
PREÇO UNITÁRIO TOTAL DO SERVIÇO:							2,070000
Edital: Concorrência nº 005/2021							
Obra: RECUPERAÇÃO DE VIAS DA ÁREA INDUSTRIAL DE PORTO UNIÃO							
Nome da Empresa: SETEP CONSTRUÇÕES S.A.							

Rua Francisco Martinhago, 258 - Mina do Mato - Fone: (48) 2102-5100 / Fax: (48) 2102-5120 - E-mail: setep@setep.com.br

SETEP CONSTRUÇÕES S.A.

CEP 88.810-500 - Criciúma - Santa Catarina

JOSÉ CARLOS DE SOUZA  
DIRETOR COMERCIAL

Geraldo De Lucca  
Responsável Técnico  
Engº Civil - CREA/SC 042965-2  
SETEP CONSTRUÇÕES S.A.

COMPOSIÇÃO DE PREÇO UNITÁRIO										
Código	Serviço							Unidade		
72.947.000	Pintura de Faixa de Pedestre							m²		
Código	A-EQUIPAMENTO	Quantidade	Utilização		Custo Operacional		Custo Horário			
			Operativa	Improdutiva	Produtivo	Improdutivo				
							CUSTO HORARIO TOTAL DE EQUIPAMENTO		0,000000	
Código	B-MÃO DE OBRA					Quantidade	Custo Horário	Custo Total		
							CUSTO HORARIO TOTAL DA MÃO DE OBRA		0,000000	
							CUSTO HORARIO TOTAL DA EXECUÇÃO		0,000000	
PRODUÇÃO DA EQUIPE					1,00000	CUSTO UNITÁRIO DA EXECUÇÃO		0,000000		
							CUSTO DO FIC %		0,000000	
							CUSTO DO FIT %		0,000000	
Código	C-MATERIAIS	Unidade	Custo	Consumo	Custo Unit.					
205318	SOLVENTE DILUENTE A BASE DE AGUARRAS	L	12,880000	0,130000	1,674400					
207343	TINTA A BASE DE RESINA ACRILICA. PARA SINALIZACAO HORIZONTAL VIARIA (NBR 11862)	L	10,480000	0,600000	6,288000					
207348	TINTA ACRILICA PREMIUM PARA PISO	L	13,550000	0,030000	0,406500					
225972	MICROESFERAS DE VIDRO PARA SINALIZACAO HORIZONTAL VIARIA. TIPO I-B (PREMIX) - N	KG	9,460000	0,400000	3,784000					
							CUSTO TOTAL DE MATERIAIS		12,152900	
Código	D-OUTRAS ATIVIDADES	Unidade	Custo	Consumo	Custo Unit.					
5824	CAMINHÃO TOCO. PBT 16.000 KG. CARGA ÚTIL MÁX. 10.685 KG. DIST. ENTRE EIXOS 4.8 M.	CHP	122,170000	0,003333	0,407200					
88316	SERVENTE COM ENCARGOS COMPLEMENTARES	H	17,140000	0,033330	0,571300					
95133	MÁQUINA DEMARCADORA DE FAIXA DE TRÁFEGO À FRIO. AUTOPROPELIDA. POTÊNCIA 38	CHP	102,120000	0,003333	0,340400					
							CUSTO TOTAL DAS ATIVIDADES		1,318900	
Código	E-TEMPO FIXO			Código	Quantid.	Unidade	Custo	Custo Unit.		
							CUSTO TOTAL DE TEMPO FIXO		0,000000	
Código	E-TRANSPORTE	UNID	DMT(LN)	DMT(RP/P)	DMT(Total)	Custo	Consumo	Custo Unit.		
							CUSTO TOTAL DE TRANSPORTE		0,000000	
CUSTO DIRETO TOTAL:									13,471800	
LUCRO E DESPESAS INDIRETAS %:							29,00000			3,906800
PREÇO UNITÁRIO TOTAL DO SERVIÇO:									17,380000	
Edital: Concorrência nº 005/2021										
Obra: RECUPERAÇÃO DE VIAS DA ÁREA INDUSTRIAL DE PORTO UNIÃO										
Nome da Empresa: SETEP CONSTRUÇÕES S.A.										



COMPOSIÇÃO DE PREÇO UNITÁRIO									
Código	Serviço							Unidade	
101.034.000	Placa de sinalização circular d=60cm com suporte de aço galvanizado e=3m d=50mm							un	
Código	A-EQUIPAMENTO	Quantidade	Utilização		Custo Operacional		Custo Horário		
			Operativa	Improdutiva	Produtivo	Improdutivo			
CUSTO HORARIO TOTAL DE EQUIPAMENTO								0,000000	
Código	B-MÃO DE OBRA				Quantidade	Custo Horário	Custo Total		
CUSTO HORARIO TOTAL DA MÃO DE OBRA								0,000000	
CUSTO HORARIO TOTAL DA EXECUÇÃO								0,000000	
PRODUÇÃO DA EQUIPE				1,00000	CUSTO UNITÁRIO DA EXECUÇÃO		0,000000		
						CUSTO DO FIC %	0,000000	0,000000	
						CUSTO DO FIT %	0,000000	0,000000	
Código	C-MATERIAIS			Unidade	Custo	Consumo	Custo Unit.		
COT 02	Placa de sinalização circular d=60cm com suporte de aço galvanizado e=3m d=50mm			un	290,000000	1,000000	290,000000		
CUSTO TOTAL DE MATERIAIS							290,000000		
Código	D-OUTRAS ATIVIDADES			Unidade	Custo	Consumo	Custo Unit.		
CUSTO TOTAL DAS ATIVIDADES							0,000000		
Código	E-TEMPO FIXO		Código	Quantid.	Unidade	Custo	Custo Unit.		
CUSTO TOTAL DE TEMPO FIXO							0,000000		
Código	E-TRANSPORTE		UNID	DMT(LN)	DMT(RP/P)	DMT(Total)	Custo	Consumo	Custo Unit.
CUSTO TOTAL DE TRANSPORTE							0,000000		
CUSTO DIRETO TOTAL:							290,000000		
LUCRO E DESPESAS INDIRETAS %:							29,00000	84,100000	
PREÇO UNITÁRIO TOTAL DO SERVIÇO:								374,100000	
Edital: Concorrência nº 005/2021									
Obra: RECUPERAÇÃO DE VIAS DA ÁREA INDUSTRIAL DE PORTO UNIÃO									
Nome da Empresa: SETEP CONSTRUÇÕES S.A.									

COMPOSIÇÃO DE PREÇO UNITÁRIO								
Código	Serviço					Unidade		
101.035.000	Placa de sinalização octogonal l=25cm com suporte de aço galvanizado e=3m d=50mm					un		
Código	A-EQUIPAMENTO	Quantidade	Utilização		Custo Operacional		Custo Horário	
			Operativa	Improdutiva	Produtivo	Improdutivo		
CUSTO HORARIO TOTAL DE EQUIPAMENTO							0,000000	
Código	B-MÃO DE OBRA	Quantidade	Custo Horário	Custo Total				
CUSTO HORARIO TOTAL DA MÃO DE OBRA							0,000000	
CUSTO HORARIO TOTAL DA EXECUÇÃO							0,000000	
PRODUÇÃO DA EQUIPE		1,00000	CUSTO UNITÁRIO DA EXECUÇÃO			0,000000		
CUSTO DO FIC %						0,000000	0,000000	
CUSTO DO FIT %						0,000000	0,000000	
Código	C-MATERIAIS	Unidade	Custo	Consumo	Custo Unit.			
COT 03	Placa de sinalização octogonal l=25cm com suporte de aço galvanizado e=3m d=50mm	un	337,430000	1,000000	337,430000			
CUSTO TOTAL DE MATERIAIS							337,430000	
Código	D-OUTRAS ATIVIDADES	Unidade	Custo	Consumo	Custo Unit.			
CUSTO TOTAL DAS ATIVIDADES							0,000000	
Código	E-TEMPO FIXO	Código	Quantid.	Unidade	Custo	Custo Unit.		
CUSTO TOTAL DE TEMPO FIXO							0,000000	
Código	E-TRANSPORTE	UNID	DMT(LN)	DMT(RP/P)	DMT(Total)	Custo	Consumo	Custo Unit.
CUSTO TOTAL DE TRANSPORTE							0,000000	
CUSTO DIRETO TOTAL:							337,430000	
LUCRO E DESPESAS INDIRETAS %:						29,00000	97,854700	
PREÇO UNITÁRIO TOTAL DO SERVIÇO:							435,280000	
Edital: Concorrência nº 005/2021								
Obra: RECUPERAÇÃO DE VIAS DA ÁREA INDUSTRIAL DE PORTO UNIÃO								
Nome da Empresa: SETEP CONSTRUÇÕES S.A.								



COMPOSIÇÃO DE PREÇO UNITÁRIO									
Código	Serviço						Unidade		
5.219.644.000	Tachão reflexivo em resina sintética monodirecional						un		
Código	A-EQUIPAMENTO	Quantidade	Utilização		Custo Operacional		Custo Horário		
			Operativa	Improdutiva	Produtivo	Improdutivo			
03E9521	Grupo gerador - 2.5/3 kVA	1,000000	1,000000	0,000000	2,590000	0,110000	2,590000		
03E9675	Martelete perfurador/rompedor elétrico - 1.50 kW	1,000000	1,000000	0,000000	0,630000	0,320000	0,630000		
03E9687	Caminhão carroceria com capacidade de 5 t - 115 kW	1,000000	1,000000	0,000000	88,060000	37,280000	88,060000		
CUSTO HORARIO TOTAL DE EQUIPAMENTO							91,280000		
Código	B-MÃO DE OBRA	Quantidade	Custo Horário	Custo Total					
01P9824	Servente	5,000000	17,510000	87,550000					
01P9830	Montador	1,000000	25,290000	25,290000					
CUSTO HORARIO TOTAL DA MÃO DE OBRA							112,840000		
CUSTO HORARIO TOTAL DA EXECUÇÃO							204,120000		
PRODUÇÃO DA EQUIPE		19,79000	CUSTO UNITÁRIO DA EXECUÇÃO				10,314300		
CUSTO DO FIC %							0,000000		
CUSTO DO FIT %							0,000000		
Código	C-MATERIAIS	Unidade	Custo	Consumo	Custo Unit.				
02M2041	Cola poliéster	kg	20,850000	0,217780	4,540700				
02M2388	Broca de widia de 5/8"	un	35,080000	0,005270	0,184900				
02M3870	Tachão refletivo em resina sintética monodirecional	un	35,130000	1,000000	35,130000				
CUSTO TOTAL DE MATERIAIS							39,855600		
Código	D-OUTRAS ATIVIDADES	Unidade	Custo	Consumo	Custo Unit.				
CUSTO TOTAL DAS ATIVIDADES							0,000000		
Código	E-TEMPO FIXO	Código	Quantid.	Unidade	Custo	Custo Unit.			
05M2041655	Cola poliéster - Caminhão carroceria 15 t - 5914655	5914655	0,00	t	22,170000	0,004900			
05M3870655	Tachão refletivo em resina sintética monodirecional - Caminhão carroceria 15 t - 5914655	5914655	0,00	t	22,170000	0,051000			
CUSTO TOTAL DE TEMPO FIXO							0,055900		
Código	E-TRANSPORTE	UNID	DMT(LN)	DMT(RP/P)	DMT(Total)	Custo	Consumo	Custo Unit.	
CUSTO TOTAL DE TRANSPORTE									
CUSTO DIRETO TOTAL:							50,225800		
LUCRO E DESPESAS INDIRETAS %:							29,00000		
PREÇO UNITÁRIO TOTAL DO SERVIÇO:							64,790000		
Edital: Concorrência nº 005/2021									
Obra: RECUPERAÇÃO DE VIAS DA ÁREA INDUSTRIAL DE PORTO UNIÃO									
Nome da Empresa: SETEP CONSTRUÇÕES S.A.									

COMPOSIÇÃO DE PREÇO UNITÁRIO							
Código	Serviço					Unidade	
90.091.000	Escavação mecânica de Valas com escavadeira hidráulica					m³	
Código	A-EQUIPAMENTO	Quantidade	Utilização		Custo Operacional		Custo Horário
			Operativa	Improdutiva	Produtivo	Improdutivo	
CUSTO HORARIO TOTAL DE EQUIPAMENTO							0,000000
Código	B-MÃO DE OBRA	Quantidade	Custo Horário	Custo Total			
CUSTO HORARIO TOTAL DA MÃO DE OBRA							0,000000
CUSTO HORARIO TOTAL DA EXECUÇÃO							0,000000
PRODUÇÃO DA EQUIPE		1,00000	CUSTO UNITÁRIO DA EXECUÇÃO			0,000000	
					CUSTO DO FIC %	0,000000	0,000000
					CUSTO DO FIT %	0,000000	0,000000
Código	C-MATERIAIS	Unidade	Custo	Consumo	Custo Unit.		
CUSTO TOTAL DE MATERIAIS							0,000000
Código	D-OUTRAS ATIVIDADES	Unidade	Custo	Consumo	Custo Unit.		
5631	ESCAVADEIRA HIDRÁULICA SOBRE ESTEIRAS. CAÇAMBA 0.80 M3. PESO OPERACIONAL 17	CHP	137,320000	0,017200	2,361900		
5632	ESCAVADEIRA HIDRÁULICA SOBRE ESTEIRAS. CAÇAMBA 0.80 M3. PESO OPERACIONAL 17	CHI	58,820000	0,019300	1,135200		
88316	SERVENTE COM ENCARGOS COMPLEMENTARES	H	17,140000	0,037100	0,635900		
CUSTO TOTAL DAS ATIVIDADES							4,133000
Código	E-TEMPO FIXO	Código	Quantid.	Unidade	Custo	Custo Unit.	
CUSTO TOTAL DE TEMPO FIXO							0,000000
Código	E-TRANSPORTE	UNID	DMT(LN)	DMT(RP/P)	DMT(Total)	Custo	Consumo
CUSTO TOTAL DE TRANSPORTE							0,000000
CUSTO DIRETO TOTAL:							4,133000
LUCRO E DESPESAS INDIRETAS %:						29,00000	1,198600
PREÇO UNITÁRIO TOTAL DO SERVIÇO:							5,330000
Edital: Concorrência nº 005/2021							
Obra: RECUPERAÇÃO DE VIAS DA ÁREA INDUSTRIAL DE PORTO UNIÃO							
Nome da Empresa: SETEP CONSTRUÇÕES S.A.							



COMPOSIÇÃO DE PREÇO UNITÁRIO								
Código	Serviço					Unidade		
93.368.000	Reaterro de material sobre boeiro exclusive trecho da pista					m <sup>2</sup>		
Código	A-EQUIPAMENTO	Quantidade	Utilização		Custo Operacional		Custo Horário	
			Operativa	Improdutiva	Produtivo	Improdutivo		
CUSTO HORARIO TOTAL DE EQUIPAMENTO							0,000000	
Código	B-MÃO DE OBRA	Quantidade	Custo Horário	Custo Total				
CUSTO HORARIO TOTAL DA MÃO DE OBRA					0,000000			
CUSTO HORARIO TOTAL DA EXECUÇÃO					0,000000			
PRODUÇÃO DA EQUIPE		1,00000	CUSTO UNITÁRIO DA EXECUÇÃO			0,000000		
CUSTO DO FIC %					0,000000	0,000000		
CUSTO DO FIT %					0,000000	0,000000		
Código	C-MATERIAIS	Unidade	Custo	Consumo	Custo Unit.			
CUSTO TOTAL DE MATERIAIS						0,000000		
Código	D-OUTRAS ATIVIDADES	Unidade	Custo	Consumo	Custo Unit.			
5631	ESCAVADEIRA HIDRÁULICA SOBRE ESTEIRAS. CAÇAMBA 0.80 M3. PESO OPERACIONAL 17	CHP	137,320000	0,033400	4,586500			
5632	ESCAVADEIRA HIDRÁULICA SOBRE ESTEIRAS. CAÇAMBA 0.80 M3. PESO OPERACIONAL 17	CHI	58,820000	0,044000	2,588100			
88316	SERVENTE COM ENCARGOS COMPLEMENTARES	H	17,140000	0,033000	0,565600			
91533	COMPACTADOR DE SOLOS DE PERCUSSÃO (SOQUETE) COM MOTOR A GASOLINA 4 TEMP	CHP	28,860000	0,061000	1,760500			
95606	UMIDIFICAÇÃO DE MATERIAL PARA VALAS COM CAMINHÃO PIPA 10000L. AF_11/2016	M3	1,390000	1,000000	1,390000			
CUSTO TOTAL DAS ATIVIDADES						10,890700		
Código	E-TEMPO FIXO	Código	Quantid.	Unidade	Custo	Custo Unit.		
CUSTO TOTAL DE TEMPO FIXO						0,000000		
Código	E-TRANSPORTE	UNID	DMT(LN)	DMT(RP/P)	DMT(Total)	Custo	Consumo	Custo Unit.
CUSTO TOTAL DE TRANSPORTE						0,000000		
CUSTO DIRETO TOTAL:							10,890700	
LUCRO E DESPESAS INDIRETAS %:						29,00000	3,158300	
PREÇO UNITÁRIO TOTAL DO SERVIÇO:							14,050000	
Edital: Concorrência nº 005/2021								
Obra: RECUPERAÇÃO DE VIAS DA ÁREA INDUSTRIAL DE PORTO UNIÃO								
Nome da Empresa: SETEP CONSTRUÇÕES S.A.								

COMPOSIÇÃO DE PREÇO UNITÁRIO										
Código	Serviço						Unidade			
96.397.000	Base em brita graduada sob tubo e=0,15						m³			
Código	A-EQUIPAMENTO	Quantidade	Utilização		Custo Operacional		Custo Horário			
			Operativa	Improdutiva	Produtivo	Improdutivo				
						CUSTO HORARIO TOTAL DE EQUIPAMENTO	0,000000			
Código	B-MÃO DE OBRA	Quantidade			Custo Horário	Custo Total				
						CUSTO HORARIO TOTAL DA MÃO DE OBRA	0,000000			
						CUSTO HORARIO TOTAL DA EXECUÇÃO	0,000000			
PRODUÇÃO DA EQUIPE		1,00000			CUSTO UNITÁRIO DA EXECUÇÃO	0,000000				
						CUSTO DO FIC %	0,000000			
						CUSTO DO FIT %	0,000000			
Código	C-MATERIAIS	Unidade			Custo	Consumo	Custo Unit.			
						CUSTO TOTAL DE MATERIAIS	0,000000			
Código	D-OUTRAS ATIVIDADES	Unidade			Custo	Consumo	Custo Unit.			
5684	ROLO COMPACTADOR VIBRATÓRIO DE UM CILINDRO AÇO LISO. POTÊNCIA 80 HP. PESO O	CHP			94,950000	0,010000	0,949500			
5685	ROLO COMPACTADOR VIBRATÓRIO DE UM CILINDRO AÇO LISO. POTÊNCIA 80 HP. PESO O	CHI			37,400000	0,025000	0,935000			
5901	CAMINHÃO PIPA 10.000 L TRUCADO. PESO BRUTO TOTAL 23.000 KG. CARGA ÚTIL MÁXIMA	CHP			186,250000	0,002000	0,372500			
5903	CAMINHÃO PIPA 10.000 L TRUCADO. PESO BRUTO TOTAL 23.000 KG. CARGA ÚTIL MÁXIMA	CHI			38,940000	0,033000	1,285000			
5932	MOTONIVELADORA POTÊNCIA BÁSICA LÍQUIDA (PRIMEIRA MARCHA) 125 HP. PESO BRUTO	CHP			150,290000	0,008000	1,202300			
5934	MOTONIVELADORA POTÊNCIA BÁSICA LÍQUIDA (PRIMEIRA MARCHA) 125 HP. PESO BRUTO	CHI			57,110000	0,027000	1,542000			
88316	SERVENTE COM ENCARGOS COMPLEMENTARES	H			17,140000	0,035000	0,599900			
96394	USINAGEM DE BRITA GRADUADA TRATADA COM CIMENTO. AF_03/2020	M3			149,960000	1,000000	149,960000			
96463	ROLO COMPACTADOR DE PNEUS. ESTÁTICO. PRESSÃO VARIÁVEL. POTENCIA 110 HP. PES	CHP			126,830000	0,004000	0,507300			
96464	ROLO COMPACTADOR DE PNEUS. ESTÁTICO. PRESSÃO VARIÁVEL. POTENCIA 110 HP. PES	CHI			50,610000	0,031000	1,568900			
						CUSTO TOTAL DAS ATIVIDADES	158,922400			
Código	E-TEMPO FIXO	Código	Quantid.	Unidade			Custo	Custo Unit.		
						CUSTO TOTAL DE TEMPO FIXO	0,000000			
Código	E-TRANSPORTE	UNID	DMT(LN)	DMT(RP/P)	DMT(Total)			Custo	Consumo	Custo Unit.
						CUSTO TOTAL DE TRANSPORTE	0,000000			
CUSTO DIRETO TOTAL:							158,922400			
LUCRO E DESPESAS INDIRETAS %:						29,00000	46,087500			
PREÇO UNITÁRIO TOTAL DO SERVIÇO:							205,010000			
Edital: Concorrência nº 005/2021										
Obra: RECUPERAÇÃO DE VIAS DA ÁREA INDUSTRIAL DE PORTO UNIÃO										
Nome da Empresa: SETEP CONSTRUÇÕES S.A.										



COMPOSIÇÃO DE PREÇO UNITÁRIO							
Código	Serviço					Unidade	
101.619.000	Preparo de fundo de vala com largura menor que 1,5 m com camada de brita					m³	
Código	A-EQUIPAMENTO	Quantidade	Utilização		Custo Operacional		Custo Horário
			Operativa	Improdutiva	Produtivo	Improdutivo	
						CUSTO HORARIO TOTAL DE EQUIPAMENTO	0,000000
Código	B-MÃO DE OBRA	Quantidade	Custo Horário	Custo Total			
						CUSTO HORARIO TOTAL DA MÃO DE OBRA	0,000000
						CUSTO HORARIO TOTAL DA EXECUÇÃO	0,000000
PRODUÇÃO DA EQUIPE		1,00000	CUSTO UNITÁRIO DA EXECUÇÃO				0,000000
						CUSTO DO FIC %	0,000000
						CUSTO DO FIT %	0,000000
Código	C-MATERIAIS	Unidade	Custo	Consumo	Custo Unit.		
204720	PEDRA BRITADA N. 0. OU PEDRISCO (4.8 A 9.5 MM) POSTO PEDREIRA/FORNECEDOR. SEM	M3	73,750000	1,100000	81,125000		
						CUSTO TOTAL DE MATERIAIS	81,125000
Código	D-OUTRAS ATIVIDADES	Unidade	Custo	Consumo	Custo Unit.		
88309	PEDREIRO COM ENCARGOS COMPLEMENTARES	H	23,340000	2,493800	58,205300		
88316	SERVENTE COM ENCARGOS COMPLEMENTARES	H	17,140000	3,740700	64,115600		
91533	COMPACTADOR DE SOLOS DE PERCUSSÃO (SOQUETE) COM MOTOR A GASOLINA 4 TEMP	CHP	28,860000	0,071800	2,072100		
91534	COMPACTADOR DE SOLOS DE PERCUSSÃO (SOQUETE) COM MOTOR A GASOLINA 4 TEMP	CHI	23,160000	0,066600	1,542500		
						CUSTO TOTAL DAS ATIVIDADES	125,935500
Código	E-TEMPO FIXO	Código	Quantid.	Unidade	Custo	Custo Unit.	
						CUSTO TOTAL DE TEMPO FIXO	0,000000
Código	E-TRANSPORTE	UNID	DMT(LN)	DMT(RP/P)	DMT(Total)	Custo	Consumo
						CUSTO TOTAL DE TRANSPORTE	0,000000
CUSTO DIRETO TOTAL:						207,060500	
LUCRO E DESPESAS INDIRETAS %:						29,00000	60,047500
PREÇO UNITÁRIO TOTAL DO SERVIÇO:						267,110000	
Edital: Concorrência nº 005/2021							
Obra: RECUPERAÇÃO DE VIAS DA ÁREA INDUSTRIAL DE PORTO UNIÃO							
Nome da Empresa: SETEP CONSTRUÇÕES S.A.							

COMPOSIÇÃO DE PREÇO UNITÁRIO								
Código	Serviço						Unidade	
93.588.000	Transporte da brita para fundo de vala						m³ km	
Código	A-EQUIPAMENTO	Quantidade	Utilização		Custo Operacional		Custo	
			Operativa	Improdutiva	Produtivo	Improdutivo	Horário	
CUSTO HORARIO TOTAL DE EQUIPAMENTO							0,000000	
Código	B-MÃO DE OBRA				Quantidade	Custo Horário	Custo Total	
CUSTO HORARIO TOTAL DA MÃO DE OBRA							0,000000	
CUSTO HORARIO TOTAL DA EXECUÇÃO							0,000000	
PRODUÇÃO DA EQUIPE		1,00000	CUSTO UNITÁRIO DA EXECUÇÃO				0,000000	
CUSTO DO FIC %						0,000000	0,000000	
CUSTO DO FIT %						0,000000	0,000000	
Código	C-MATERIAIS			Unidade	Custo	Consumo	Custo Unit.	
CUSTO TOTAL DE MATERIAIS							0,000000	
Código	D-OUTRAS ATIVIDADES			Unidade	Custo	Consumo	Custo Unit.	
91386	CAMINHÃO BASCULANTE 10 M3. TRUCADO CABINE SIMPLES. PESO BRUTO TOTAL 23.000 K			CHP	160,920000	0,010500	1,689700	
91387	CAMINHÃO BASCULANTE 10 M3. TRUCADO CABINE SIMPLES. PESO BRUTO TOTAL 23.000 K			CHI	40,490000	0,004500	0,182200	
CUSTO TOTAL DAS ATIVIDADES							1,871900	
Código	E-TEMPO FIXO			Código	Quantid.	Unidade	Custo	
CUSTO TOTAL DE TEMPO FIXO							0,000000	
Código	E-TRANSPORTE			UNID	DMT(LN)	DMT(RP/P)	DMT(Total)	
CUSTO TOTAL DE TRANSPORTE							0,000000	
CUSTO DIRETO TOTAL:							1,871900	
LUCRO E DESPESAS INDIRETAS %:							29,00000	0,542900
PREÇO UNITÁRIO TOTAL DO SERVIÇO:							2,410000	
Edital: Concorrência nº 005/2021								
Obra: RECUPERAÇÃO DE VIAS DA ÁREA INDUSTRIAL DE PORTO UNIÃO								
Nome da Empresa: SETEP CONSTRUÇÕES S.A.								

SETEP CONSTRUÇÕES S.A.

JOSÉ CARLOS DE SOUZA  
DIRETOR COMERCIAL

Geraldo de Lucca  
Responsável Técnico  
Engº Civil - CREA/SC 042965-2  
SETEP CONSTRUÇÕES S.A.



COMPOSIÇÃO DE PREÇO UNITÁRIO									
Código	Serviço						Unidade		
100.974.000	Carga, Manobra e Descarga de Material Britado						m <sup>3</sup>		
Código	A-EQUIPAMENTO	Quantidade	Utilização		Custo Operacional		Custo Horário		
			Operativa	Improdutiva	Produtivo	Improdutivo			
CUSTO HORARIO TOTAL DE EQUIPAMENTO							0,000000		
Código	B-MÃO DE OBRA				Quantidade	Custo Horário	Custo Total		
CUSTO HORARIO TOTAL DA MÃO DE OBRA							0,000000		
CUSTO HORARIO TOTAL DA EXECUÇÃO							0,000000		
PRODUÇÃO DA EQUIPE				1,00000	CUSTO UNITÁRIO DA EXECUÇÃO		0,000000		
CUSTO DO FIC %						0,000000	0,000000		
CUSTO DO FIT %						0,000000	0,000000		
Código	C-MATERIAIS			Unidade	Custo	Consumo	Custo Unit.		
CUSTO TOTAL DE MATERIAIS							0,000000		
Código	D-OUTRAS ATIVIDADES			Unidade	Custo	Consumo	Custo Unit.		
5940	PÁ CARREGADEIRA SOBRE RODAS. POTÊNCIA LÍQUIDA 128 HP. CAPACIDADE DA CAÇAMB			CHP	142,910000	0,008300	1,186200		
5942	PÁ CARREGADEIRA SOBRE RODAS. POTÊNCIA LÍQUIDA 128 HP. CAPACIDADE DA CAÇAMB			CHI	58,430000	0,010500	0,613500		
91386	CAMINHÃO BASCULANTE 10 M3. TRUCADO CABINE SIMPLES. PESO BRUTO TOTAL 23.000 K			CHP	160,920000	0,019800	3,186200		
91387	CAMINHÃO BASCULANTE 10 M3. TRUCADO CABINE SIMPLES. PESO BRUTO TOTAL 23.000 K			CHI	40,490000	0,013800	0,558800		
CUSTO TOTAL DAS ATIVIDADES							5,544700		
Código	E-TEMPO FIXO			Código	Quantid.	Unidade	Custo	Custo Unit.	
CUSTO TOTAL DE TEMPO FIXO							0,000000		
Código	E-TRANSPORTE		UNID	DMT(LN)	DMT(RP/P)	DMT(Total)	Custo	Consumo	Custo Unit.
CUSTO TOTAL DE TRANSPORTE							0,000000		
CUSTO DIRETO TOTAL:							5,544700		
LUCRO E DESPESAS INDIRETAS %:							29,00000	1,608000	
PREÇO UNITÁRIO TOTAL DO SERVIÇO:							7,150000		
Edital: Concorrência nº 005/2021									
Obra: RECUPERAÇÃO DE VIAS DA ÁREA INDUSTRIAL DE PORTO UNIÃO									
Nome da Empresa: SETEP CONSTRUÇÕES S.A.									

COMPOSIÇÃO DE PREÇO UNITÁRIO									
Código	Serviço							Unidade	
37.451.000	Tubo de 400mm							m	
Código	A-EQUIPAMENTO	Quantidade	Utilização		Custo Operacional		Custo Horário		
			Operativa	Improdutiva	Produtivo	Improdutivo			
CUSTO HORARIO TOTAL DE EQUIPAMENTO								0,000000	
Código	B-MÃO DE OBRA					Quantidade	Custo Horário	Custo Total	
CUSTO HORARIO TOTAL DA MÃO DE OBRA								0,000000	
CUSTO HORARIO TOTAL DA EXECUÇÃO								0,000000	
PRODUÇÃO DA EQUIPE		1,00000	CUSTO UNITÁRIO DA EXECUÇÃO				0,000000		
CUSTO DO FIC %							0,000000	0,000000	
CUSTO DO FIT %							0,000000	0,000000	
Código	C-MATERIAIS				Unidade	Custo	Consumo	Custo Unit.	
COT 01	TUBO DE CONCRETO SIMPLES PARA AGUAS PLUVIAIS DIAMETRO NOMINAL DE 400 MM				M	31,380000	1,000000	31,380000	
CUSTO TOTAL DE MATERIAIS								31,380000	
Código	D-OUTRAS ATIVIDADES				Unidade	Custo	Consumo	Custo Unit.	
CUSTO TOTAL DAS ATIVIDADES								0,000000	
Código	E-TEMPO FIXO			Código	Quantid.	Unidade	Custo	Custo Unit.	
CUSTO TOTAL DE TEMPO FIXO								0,000000	
Código	E-TRANSPORTE		UNID	DMT(LN)	DMT(RP/P)	DMT(Total)	Custo	Consumo	Custo Unit.
CUSTO TOTAL DE TRANSPORTE								0,000000	
CUSTO DIRETO TOTAL:								31,380000	
LUCRO E DESPESAS INDIRETAS %:								29,00000	9,100200
PREÇO UNITÁRIO TOTAL DO SERVIÇO:								40,480000	
Edital: Concorrência nº 005/2021									
Obra: RECUPERAÇÃO DE VIAS DA ÁREA INDUSTRIAL DE PORTO UNIÃO									
Nome da Empresa: SETEP CONSTRUÇÕES S.A.									



COMPOSIÇÃO DE PREÇO UNITÁRIO							
Código	Serviço					Unidade	
92.809.000	Assentamento de tubo de concreto para redes coletoras de águas pluviais, dm 400mm com junta rígida					m	
Código	A-EQUIPAMENTO	Quantidade	Utilização		Custo Operacional		Custo Horário
			Operativa	Improdutiva	Produtivo	Improdutivo	
						CUSTO HORARIO TOTAL DE EQUIPAMENTO	0,000000
Código	B-MÃO DE OBRA	Quantidade	Custo Horário	Custo Total			
						CUSTO HORARIO TOTAL DA MÃO DE OBRA	0,000000
						CUSTO HORARIO TOTAL DA EXECUÇÃO	0,000000
PRODUÇÃO DA EQUIPE		1,00000	CUSTO UNITÁRIO DA EXECUÇÃO				0,000000
						CUSTO DO FIC %	0,000000
						CUSTO DO FIT %	0,000000
Código	C-MATERIAIS	Unidade	Custo	Consumo	Custo Unit.		
						CUSTO TOTAL DE MATERIAIS	0,000000
Código	D-OUTRAS ATIVIDADES	Unidade	Custo	Consumo	Custo Unit.		
5631	ESCAVADEIRA HIDRÁULICA SOBRE ESTEIRAS. CAÇAMBA 0.80 M3. PESO OPERACIONAL 17	CHP	137,320000	0,074000	10,161700		
5632	ESCAVADEIRA HIDRÁULICA SOBRE ESTEIRAS. CAÇAMBA 0.80 M3. PESO OPERACIONAL 17	CHI	58,820000	0,155000	9,117100		
88246	ASSENTADOR DE TUBOS COM ENCARGOS COMPLEMENTARES	H	20,540000	0,346000	7,106800		
88316	SERVENTE COM ENCARGOS COMPLEMENTARES	H	17,140000	0,692000	11,860900		
88629	ARGAMASSA TRAÇO 1:3 (EM VOLUME DE CIMENTO E AREIA MÉDIA ÚMIDA). PREPARO MAN	M3	520,040000	0,002000	1,040100		
						CUSTO TOTAL DAS ATIVIDADES	39,286600
Código	E-TEMPO FIXO	Código	Quantid.	Unidade	Custo	Custo Unit.	
						CUSTO TOTAL DE TEMPO FIXO	0,000000
Código	E-TRANSPORTE	UNID	DMT(LN)	DMT(RP/P)	DMT(Total)	Custo	Consumo
						CUSTO TOTAL DE TRANSPORTE	0,000000
CUSTO DIRETO TOTAL:							39,286600
LUCRO E DESPESAS INDIRETAS %:						29,00000	11,393100
PREÇO UNITÁRIO TOTAL DO SERVIÇO:							50,680000
Edital: Concorrência nº 005/2021							
Obra: RECUPERAÇÃO DE VIAS DA ÁREA INDUSTRIAL DE PORTO UNIÃO							
Nome da Empresa: SETEP CONSTRUÇÕES S.A.							

COMPOSIÇÃO DE PREÇO UNITÁRIO									
Código	Serviço							Unidade	
101.014.000	Carga, manobra e Descarga de tubo de 40cm							t	
Código	A-EQUIPAMENTO	Quantidade	Utilização		Custo Operacional		Custo Horário		
			Operativa	Improdutiva	Produtivo	Improdutivo			
CUSTO HORARIO TOTAL DE EQUIPAMENTO							0,000000		
Código	B-MÃO DE OBRA				Quantidade	Custo Horário	Custo Total		
CUSTO HORARIO TOTAL DA MÃO DE OBRA							0,000000		
CUSTO HORARIO TOTAL DA EXECUÇÃO							0,000000		
PRODUÇÃO DA EQUIPE				1,00000	CUSTO UNITÁRIO DA EXECUÇÃO		0,000000		
CUSTO DO FIC %						0,000000	0,000000		
CUSTO DO FIT %						0,000000	0,000000		
Código	C-MATERIAIS			Unidade	Custo	Consumo	Custo Unit.		
CUSTO TOTAL DE MATERIAIS							0,000000		
Código	D-OUTRAS ATIVIDADES			Unidade	Custo	Consumo	Custo Unit.		
5928	GUINDAUTO HIDRÁULICO. CAPACIDADE MÁXIMA DE CARGA 6200 KG. MOMENTO MÁXIMO			CHP	156,330000	0,112600	17,602800		
5930	GUINDAUTO HIDRÁULICO. CAPACIDADE MÁXIMA DE CARGA 6200 KG. MOMENTO MÁXIMO			CHI	36,630000	0,048300	1,769200		
88316	SERVENTE COM ENCARGOS COMPLEMENTARES			H	17,140000	0,321800	5,515700		
CUSTO TOTAL DAS ATIVIDADES							24,887700		
Código	E-TEMPO FIXO			Código	Quantid.	Unidade	Custo	Custo Unit.	
CUSTO TOTAL DE TEMPO FIXO							0,000000		
Código	E-TRANSPORTE		UNID	DMT(LN)	DMT(RP/P)	DMT(Total)	Custo	Consumo	Custo Unit.
CUSTO TOTAL DE TRANSPORTE							0,000000		
CUSTO DIRETO TOTAL:							24,887700		
LUCRO E DESPESAS INDIRETAS %:				29,00000				7,217400	
PREÇO UNITÁRIO TOTAL DO SERVIÇO:							32,110000		
Edital: Concorrência nº 005/2021									
Obra: RECUPERAÇÃO DE VIAS DA ÁREA INDUSTRIAL DE PORTO UNIÃO									
Nome da Empresa: SETEP CONSTRUÇÕES S.A.									



COMPOSIÇÃO DE PREÇO UNITÁRIO								
Código	Serviço						Unidade	
97.497.000	Boca de lobo - em tijolo cerâmico maciço dimensão interna 0,5x1,0x1,0m						un	
Código	A-EQUIPAMENTO	Quantidade	Utilização		Custo Operacional		Custo Horário	
			Operativa	Improdutiva	Produtivo	Improdutivo		
CUSTO HORARIO TOTAL DE EQUIPAMENTO								0,000000
Código	B-MÃO DE OBRA	Quantidade	Custo Horário			Custo Total		
01P9821	Pedreiro	2,000000	23,160000			46,320000		
01P9824	Servente	1,000000	17,510000			17,510000		
CUSTO HORARIO TOTAL DA MÃO DE OBRA							63,830000	
CUSTO HORARIO TOTAL DA EXECUÇÃO							63,830000	
PRODUÇÃO DA EQUIPE		1,00000	CUSTO UNITÁRIO DA EXECUÇÃO				63,830000	
CUSTO DO FIC %						0,000000	0,000000	
CUSTO DO FIT %						0,000000	0,000000	
Código	C-MATERIAIS	Unidade	Custo	Consumo	Custo Unit.			
204718	PEDRA BRITADA N. 2 (19 A 38 MM) POSTO PEDREIRA/FORNECEDOR. SEM FRETE	M3	64,220000	0,550000	35,321000			
COT 04	Tijolo Cerâmico maciço	un	1,170000	150,000000	175,500000			
COT 05	GRELHA FOFO SIMPLES COM REQUADRO	UN	340,960000	1,000000	340,960000			
CUSTO TOTAL DE MATERIAIS							551,781000	
Código	D-OUTRAS ATIVIDADES	Unidade	Custo	Consumo	Custo Unit.			
88629	ARGAMASSA TRAÇO 1:3 (EM VOLUME DE CIMENTO E AREIA MÉDIA ÚMIDA). PREPARO MAN	M3	520,040000	1,500000	780,060000			
CUSTO TOTAL DAS ATIVIDADES							780,060000	
Código	E-TEMPO FIXO	Código	Quantid.	Unidade	Custo	Custo Unit.		
CUSTO TOTAL DE TEMPO FIXO							0,000000	
Código	E-TRANSPORTE	UNID	DMT(LN)	DMT(RP/P)	DMT(Total)	Custo	Consumo	Custo Unit.
CUSTO TOTAL DE TRANSPORTE							0,000000	
CUSTO DIRETO TOTAL:							1.395,671000	
LUCRO E DESPESAS INDIRETAS %:		29,00000					404,744600	
PREÇO UNITÁRIO TOTAL DO SERVIÇO:							1.800,420000	
Edital: Concorrência nº 005/2021								
Obra: RECUPERAÇÃO DE VIAS DA ÁREA INDUSTRIAL DE PORTO UNIÃO								
Nome da Empresa: SETEP CONSTRUÇÕES S.A.								

COMPOSIÇÃO DE PREÇO UNITÁRIO								
Código	Serviço						Unidade	
73856/1	Boca para boeiro d-0,40 cm em concreto ciclópico, incluindo formas, escavação, reaterro e materiais						un	
Código	A-EQUIPAMENTO	Quantidade	Utilização		Custo Operacional		Custo Horário	
			Operativa	Improdutiva	Produtivo	Improdutivo		
CUSTO HORARIO TOTAL DE EQUIPAMENTO							0,000000	
Código	B-MÃO DE OBRA	Quantidade	Custo Horário			Custo Total		
CUSTO HORARIO TOTAL DA MÃO DE OBRA							0,000000	
CUSTO HORARIO TOTAL DA EXECUÇÃO							0,000000	
PRODUÇÃO DA EQUIPE		1,00000	CUSTO UNITÁRIO DA EXECUÇÃO			0,000000		
CUSTO DO FIC %						0,000000	0,000000	
CUSTO DO FIT %						0,000000	0,000000	
Código	C-MATERIAIS	Unidade	Custo	Consumo	Custo Unit.			
CUSTO TOTAL DE MATERIAIS							0,000000	
Código	D-OUTRAS ATIVIDADES	Unidade	Custo	Consumo	Custo Unit.			
101792	ESCORAMENTO DE FÔRMAS DE LAJE EM MADEIRA NÃO APARELHADA. PÉ-DIREITO SIMPL	M3	13,740000	8,344000	114,646600			
73361	CONCRETO CICLOPICO FCK=10MPA 30% PEDRA DE MAO INCLUSIVE LANCAMENTO	M3	410,300000	0,308000	126,372400			
92411	MONTAGEM E DESMONTAGEM DE FÔRMA DE PILARES RETANGULARES E ESTRUTURAS S	M2	198,900000	3,340000	664,326000			
93358	ESCAVAÇÃO MANUAL DE VALA COM PROFUNDIDADE MENOR OU IGUAL A 1.30 M. AF_02/20	M3	67,810000	0,442000	29,972000			
CUSTO TOTAL DAS ATIVIDADES							935,317000	
Código	E-TEMPO FIXO	Código	Quantid.	Unidade	Custo	Custo Unit.		
CUSTO TOTAL DE TEMPO FIXO							0,000000	
Código	E-TRANSPORTE	UNID	DMT(LN)	DMT(RP/P)	DMT(Total)	Custo	Consumo	Custo Unit.
CUSTO TOTAL DE TRANSPORTE							0,000000	
CUSTO DIRETO TOTAL:							935,317000	
LUCRO E DESPESAS INDIRETAS %:						29,00000		271,241900
PREÇO UNITÁRIO TOTAL DO SERVIÇO:								1.206,560000
Edital: Concorrência nº 005/2021								
Obra: RECUPERAÇÃO DE VIAS DA ÁREA INDUSTRIAL DE PORTO UNIÃO								
Nome da Empresa: SETEP CONSTRUÇÕES S.A.								



COMPOSIÇÃO DE PREÇO UNITÁRIO									
Código	Serviço						Unidade		
90.777.000	Engenheiro de obra						h		
Código	A-EQUIPAMENTO	Quantidade	Utilização		Custo Operacional		Custo Horário		
			Operativa	Improdutiva	Produtivo	Improdutivo			
CUSTO HORARIO TOTAL DE EQUIPAMENTO							0,000000		
Código	B-MÃO DE OBRA				Quantidade	Custo Horário	Custo Total		
102706	ENGENHEIRO CIVIL DE OBRA JUNIOR				1,000000	90,830000	90,830000		
137372	EXAMES - HORISTA (COLETADO CAIXA)				1,000000	0,540000	0,540000		
137373	SEGURO - HORISTA (COLETADO CAIXA)				1,000000	0,060000	0,060000		
143462	FERRAMENTAS - FAMILIA ENGENHEIRO CIVIL - HORISTA (ENCARGOS COMPLEMENTARES - COLETADO				1,000000	0,010000	0,010000		
143486	EPI - FAMILIA ENGENHEIRO CIVIL - HORISTA (ENCARGOS COMPLEMENTARES - COLETADO CAIXA)				1,000000	0,540000	0,540000		
CUSTO HORARIO TOTAL DA MÃO DE OBRA							91,980000		
CUSTO HORARIO TOTAL DA EXECUÇÃO							91,980000		
PRODUÇÃO DA EQUIPE 1,00000				CUSTO UNITÁRIO DA EXECUÇÃO			91,980000		
CUSTO DO FIC %						0,000000	0,000000		
CUSTO DO FIT %						0,000000	0,000000		
Código	C-MATERIAIS			Unidade	Custo	Consumo	Custo Unit.		
CUSTO TOTAL DE MATERIAIS							0,000000		
Código	D-OUTRAS ATIVIDADES			Unidade	Custo	Consumo	Custo Unit.		
95402	CURSO DE CAPACITAÇÃO PARA ENGENHEIRO CIVIL DE OBRA JÚNIOR (ENCARGOS COMPLI			H	0,950000	1,000000	0,950000		
CUSTO TOTAL DAS ATIVIDADES							0,950000		
Código	E-TEMPO FIXO			Código	Quantid.	Unidade	Custo	Custo Unit.	
CUSTO TOTAL DE TEMPO FIXO							0,000000		
Código	E-TRANSPORTE		UNID	DMT(LN)	DMT(RP/P)	DMT(Total)	Custo	Consumo	Custo Unit.
CUSTO TOTAL DE TRANSPORTE							0,000000		
CUSTO DIRETO TOTAL:							92,930000		
LUCRO E DESPESAS INDIRETAS %:							29,00000	26,949700	
PREÇO UNITÁRIO TOTAL DO SERVIÇO:							119,880000		
Edital: Concorrência nº 005/2021									
Obra: RECUPERAÇÃO DE VIAS DA ÁREA INDUSTRIAL DE PORTO UNIÃO									
Nome da Empresa: SETEP CONSTRUÇÕES S.A.									

COMPOSIÇÃO DE PREÇO UNITÁRIO									
Código	Serviço						Unidade		
90.776.000	Encarregado de obra						h		
Código	A-EQUIPAMENTO	Quantidade	Utilização		Custo Operacional		Custo Horário		
			Operativa	Improdutiva	Produtivo	Improdutivo			
CUSTO HORARIO TOTAL DE EQUIPAMENTO							0,000000		
Código	B-MÃO DE OBRA				Quantidade	Custo Horário	Custo Total		
104083	ENCARREGADO GERAL DE OBRAS				1,000000	31,290000	31,290000		
137372	EXAMES - HORISTA (COLETADO CAIXA)				1,000000	0,540000	0,540000		
137373	SEGURO - HORISTA (COLETADO CAIXA)				1,000000	0,060000	0,060000		
143463	FERRAMENTAS - FAMILIA ENCARREGADO GERAL - HORISTA (ENCARGOS COMPLEMENTARES - COLETA				1,000000	0,080000	0,080000		
143487	EPI - FAMILIA ENCARREGADO GERAL - HORISTA (ENCARGOS COMPLEMENTARES - COLETADO CAIXA)				1,000000	0,910000	0,910000		
CUSTO HORARIO TOTAL DA MÃO DE OBRA							32,880000		
CUSTO HORARIO TOTAL DA EXECUÇÃO							32,880000		
PRODUÇÃO DA EQUIPE 1,00000					CUSTO UNITÁRIO DA EXECUÇÃO			32,880000	
CUSTO DO FIC %						0,000000	0,000000		
CUSTO DO FIT %						0,000000	0,000000		
Código	C-MATERIAIS			Unidade	Custo	Consumo	Custo Unit.		
CUSTO TOTAL DE MATERIAIS							0,000000		
Código	D-OUTRAS ATIVIDADES			Unidade	Custo	Consumo	Custo Unit.		
95401	CURSO DE CAPACITAÇÃO PARA ENCARREGADO GERAL (ENCARGOS COMPLEMENTARES)			H	0,470000	1,000000	0,470000		
CUSTO TOTAL DAS ATIVIDADES							0,470000		
Código	E-TEMPO FIXO		Código	Quantid.	Unidade	Custo	Custo Unit.		
CUSTO TOTAL DE TEMPO FIXO							0,000000		
Código	E-TRANSPORTE		UNID	DMT(LN)	DMT(RP/P)	DMT(Total)	Custo	Consumo	Custo Unit.
CUSTO TOTAL DE TRANSPORTE							0,000000		
CUSTO DIRETO TOTAL:							33,350000		
LUCRO E DESPESAS INDIRETAS %: 29,00000							9,671500		
PREÇO UNITÁRIO TOTAL DO SERVIÇO:							43,020000		
Edital: Concorrência nº 005/2021									
Obra: RECUPERAÇÃO DE VIAS DA ÁREA INDUSTRIAL DE PORTO UNIÃO									
Nome da Empresa: SETEP CONSTRUÇÕES S.A.									



#### 4. COMPOSIÇÃO DO BDI

*ASA*

*[Handwritten signature]*

Agente Promotor	Número do Contrato
Prefeitura Municipal de Porto União	
Empreendimento	
Localização	Programa

VERSÃO 1.0B-Dez/2015

**Composição do BDI para obras com mão-de-obra desonerada (conforme Lei 13.161 de 2015)**

 TIPO DE OBRA  
 Construção de Rodovias e Ferrovias

**COMPOSIÇÃO - BDI para Construção de Rodovias e Ferrovias**

ITEM	DESCRIÇÃO ANALÍTICA	SIGLAS	PERCENTUAL	SITUAÇÃO	1º QUARTIL (MÍNIMO)	3º QUARTIL (MÁXIMO)
1	ADMINISTRAÇÃO CENTRAL	AC	4,67%	OK	3,80%	4,67%
2	SEGURO E GARANTIA	S + G	0,74%	OK	0,32%	0,74%
3	RISCO	R	0,97%	OK	0,50%	0,97%
4	DESPESAS FINANCEIRAS	DF	1,03%	OK	1,02%	1,21%
5	LUCRO	L	6,64%	OK	6,64%	8,69%
6	TAXA REPRESENTATIVA DE TRIBUTOS	I = PIS+COFINS+ISS+CPRB	11,15%	OK	8,15%	13,15%
6.1	PIS	PIS	0,65%	OK	0,65%	0,65%
6.2	COFINS	COFINS	3,00%	OK	3,00%	3,00%
6.3	CONTRIBUIÇÃO PREVIDENCIÁRIA SOBRE A RECEITA BRUTA	CPRB	4,50%	OK	4,50%	4,50%
6.4	ISS	ISS	3,00%	OK	2,00%	5,00%

Foi incluída a CPRB com a alíquota de 4,50% sobre a Receita Bruta

Mão-de-obra desonerada

LIMITE CONFORME ACÓRDÃO TCU 2.622/2013 de 19,60% a 24,23%

Fórmula - Acórdão TCU 2.622/2013:

$$BDI = \frac{(1 + AC + S + R + G)(1 + DF)(1 + L)}{(1 - I)} - 1$$

<b>BDI</b>	<b>29,00%</b>
------------	---------------

OK! Percentual do BDI quando calculado sem desoneração atende ao limite estipulado pelo Acórdão TCU 2.622/2013.

Percentual de BDI superior ao limite estipulado pelo Acórdão TCU 2.622/2013 devido a soma de 4,5% (CPRB, conforme Lei 13.161/2015) no item Tributos, referente a desoneração na Contribuição Previdenciária. O cálculo dessa composição onerada resulta em 22,78%.

Obs<sup>1</sup>: Para pagamento de material em canteiro, quando possível nos programas do Gestor, o BDI de Materiais deve ser limitado a 12,00%.  
 Obs<sup>2</sup>: O cálculo desta composição de BDI considera a desoneração da contribuição previdenciária, conforme Lei 13.161/2015.

**Eu, responsável técnico pelo orçamento, declaro para os devidos fins, que a opção pela desoneração sobre a folha de pagamento é mais adequada para a administração pública.**

 03/09/2021  
 Data

Responsável Técnico pela Composição do BDI

 Nome: Geraldo De Lucca  
 Registro: CREA/SC 042965-2  
 ART/RRT:

**Declaração do Tomador dos Recursos:**

Declaro, conforme legislação tributária municipal, que a alíquota do ISS é de 3% e a sua base de cálculo é de 100% sobre o valor total do orçamento.

Responsável indicado pelo Tomador

 Nome: José Carlos de Souza  
 Cargo: Diretor Comercial  
 CPF: 376.562.959-68



## 5. CRONOGRAMA FÍSICO-FINANCEIRO

*Handwritten initials*

*Handwritten initials*

*Large handwritten signature*

*Handwritten initials*

ESTADO DE SANTA CATARINA  
 PREFEITURA MUNICIPAL DE PORTO UNIÃO  
 CONCORRÊNCIA Nº 005/2021  
 RECUPERAÇÃO DE VIAS DA ÁREA INDUSTRIAL DE PORTO UNIÃO, SENDO RECAPEAMENTO ASFÁLTICO  
 DO ACESSO E PAVIMENTAÇÃO DE VIAS DO DISTRITO INDUSTRIAL  
 SETEP CONSTRUÇÕES S. A. - CNPJ Nº 83.665.141/0001-50

CRICIÚMA, 03 DE SETEMBRO DE 2021

CRONOGRAMA FÍSICO-FINANCEIRO													
ITEM	DESCRIÇÃO	TOTAL		MÊS 01	MÊS 02	MÊS 03	MÊS 04	MÊS 05	MÊS 06				
		R\$	%										
1	RUA JOSÉ ALBINO WENGERKIEWICZ												
1.1	Canteiro de Obras	8.397,81	0,42%	8.397,81	100,00%								
1.2	Serviços preliminares e preparo	226.620,24	11,40%	226.620,24	100,00%								
1.3	Terraplanagem e Pavimentação	1.598.499,75	80,43%	159.849,98	10,00%	319.699,95	20,00%	399.624,94	25,00%	399.624,94	25,00%	159.849,98	10,00%
1.4	Sinalização	131.615,30	6,62%									131.615,30	100,00%
1.5	Drenagem	10.611,07	0,54%	10.611,07									
1.6	Administração	11.678,40	0,59%	1.945,62	16,66%	1.945,62	16,66%	1.945,62	16,66%	1.945,62	16,66%	1.945,62	16,66%
TOTAL NO PERÍODO				407.424,72	20,50%	321.645,57	16,18%	401.570,56	20,21%	401.570,56	20,21%	161.795,60	8,14%
TOTAL ACUMULADO		1.987.422,57	100,00%	407.424,72	20,50%	729.070,29	36,68%	1.130.640,85	56,89%	1.532.211,41	77,10%	1.694.007,01	85,24%
												1.987.422,57	100,00%

SETEP CONSTRUÇÕES S.A.

 JOSÉ CARLOS DE SOUZA  
 DIRETOR COMERCIAL

 Geraldo De Lucca  
 Responsável Técnico  
 Engº Civil - CREA/SC 042965-2  
 SETEP CONSTRUÇÕES S.A.



CRICIÚMA, 03 DE SETEMBRO DE 2021

 ESTADO DE SANTA CATARINA  
 PREFEITURA MUNICIPAL DE PORTO UNIÃO  
 CONCORRÊNCIA Nº 005/2021  
 RECUPERAÇÃO DE VIAS DA ÁREA INDUSTRIAL DE PORTO UNIÃO, SENDO RECAPEAMENTO ASFÁLTICO  
 DO ACESSO E PAVIMENTAÇÃO DE VIAS DO DISTRITO INDUSTRIAL  
 SETEP CONSTRUÇÕES S. A. - CNPJ Nº 83.665.141/0001-50

## CRONOGRAMA FÍSICO-FINANCEIRO

ITEM	DESCRIÇÃO	TOTAL		MÊS 01	MÊS 02	MÊS 03	MÊS 04	MÊS 05	MÊS 06								
		R\$	%														
1	PAVIMENTAÇÃO DE RUAS DA ÁREA INDUSTRIAL																
1.1	Canteiro de Obras	9.860,56	0,79%	9.860,56	100,00%												
1.2	Serviço de Pavimentação	1.202.984,20	96,42%	120.298,42	10,00%	180.447,63	15,00%	240.596,84	20,00%	240.596,84	20,00%	240.596,84	20,00%	180.447,63	15,00%		
1.3	Sinalização	11.444,04	0,92%											11.444,04	100,00%		
1.4	Administração	23.356,80	1,87%	3.891,24	16,66%	3.891,24	16,66%	3.891,24	16,66%	3.891,24	16,66%	3.891,24	16,66%	3.900,60	16,70%		
TOTAL NO PERÍODO						134.050,22	10,74%	184.338,87	14,77%	244.488,08	19,60%	244.488,08	19,60%	244.488,08	19,60%	195.792,27	15,69%
TOTAL ACUMULADO				<b>1.247.645,60</b>	<b>100,00%</b>	134.050,22	10,74%	318.389,09	25,51%	562.877,17	45,11%	807.365,25	64,71%	1.051.853,33	84,31%	<b>1.247.645,60</b>	<b>100,00%</b>

SETEP CONSTRUÇÕES S.A.

  
 JOSÉ CARLOS DE SOUZA  
 DIRETOR COMERCIAL

  
 Geraldo De Lucca  
 Responsável Técnico  
 Engº Civil - CREA/SC 042965-2  
 SETEP CONSTRUÇÕES S.A.

## 6. DADOS DO PROPONENTE



**DADOS DO PROPONENTE**

SETEP CONSTRUÇÕES S.A.

CNPJ 83.665.141/0001-50

INSCRIÇÃO MUNICIPAL 2440

Rua Francisco Martinhago, nº 258, bairro Mina do Mato

CEP 88810-500, cidade de Criciúma, Estado de Santa Catarina

Fone: (48) 2102-5100

Fax: (48) 2102-5120

E-mail: [contratos@setep.com.br](mailto:contratos@setep.com.br)

Endereço bancário: BANCO DO BRASIL, Agência 3422-3, Conta Corrente nº 2124-5

Criciúma, 03 de setembro de 2021.

  
**José Carlos de Souza**  
CNPJ 83.665.141/0001-50  
DIRETOR COMERCIAL  
RG nº 537.723-4 SSP-SC  
CPF nº 376.562.959-68

PREFEITURA MUNICIPAL DE PORTO UNIÃO-SC

DEPARTAMENTO DE LICITAÇÕES

À COMISSÃO PERMANENTE DE LICITAÇÕES

PROCESSO LICITATÓRIO Nº 196/2021

CONCORRÊNCIA Nº 005/2021

ENVELOPE Nº 02 – PROPOSTA DE PREÇO

PROPONENTE: SETEP CONSTRUÇÕES S. A.

CNPJ 83.665.141/0001-50

RUA FRANCISCO MARTINHAGO, 258, MINA DO MATO, CRICIÚMA/SC

TELEFONE: (48)2102-5100      EMAIL: [contratos@setep.com.br](mailto:contratos@setep.com.br)