



MUNICÍPIO DE PORTO UNIÃO - SC

DECRETO Nº 1.106, de 14 de janeiro de 2021.

Dispõe sobre a constituição da Comissão Permanente de Licitação – CPL, e dá outras providências.

O PREFEITO MUNICIPAL DE PORTO UNIÃO, Estado de Santa Catarina, usando da competência privativa que lhe confere o inciso IV, do artigo 64, da Lei Orgânica do Município, e tendo em vista o insculpido no artigo 51 da Lei Federal nº 8.666, de 21 de junho de 1993, e suas alterações,

DECRETA:

Art. 1º Fica constituída a Comissão Permanente de Licitação – CPL de Porto União – SC, a qual será composta pelos seguintes membros:

I- LUIZ RICARDO FANTIN, nomeado para o Cargo de Provimento em Comissão de Gerente de Apoio Jurídico, na Secretaria Municipal de Administração e Esporte;

II- TATIANE PARIZOTTO, nomeada para o Cargo de Provimento Efetivo de Agente Administrativo, na Secretaria Municipal de Administração e Esporte;

III- CLAUDIO TILGNER DE SOUZA, nomeado para o Cargo de Provimento Efetivo de Engenheiro Civil, na Secretaria Municipal de Planejamento;

IV- 1º Suplente: GRACIELE CARLA BORDIGNON RODRIGUES, nomeada para o Cargo de Provimento Efetivo de Agente Administrativo, na Secretaria Municipal de Administração e Esporte;

V- 2º Suplente: ADILSON WOITOWICZ, nomeado para o Cargo de Provimento Efetivo de Fiscal de Obras e Posturas, na Secretaria Municipal de Finanças e Contabilidade.

Parágrafo único. Quando um membro titular não puder se fazer presente na sessão, o mesmo deverá convocar um suplente para substituí-lo.





MUNICÍPIO DE PORTO UNIÃO - SC

Art. 2º A Comissão instituída através deste Decreto será presidida pelo Sr. Luiz Ricardo Fantin, secretariada pela Servidora Tatiane Parizotto, e terá como membros: Claudio Tilgner de Souza, Graciele Carla Bordignon Rodrigues e Adilson Woitowicz.

Art. 3º Compete à Comissão Permanente de Licitação ora constituída:

I- receber, examinar e julgar todos os documentos e procedimentos relativos às Licitações, em todas as suas modalidades; e

II- desenvolver outras atividades relacionadas com sua área de atuação.

Art. 4º A investidura dos membros da Comissão Permanente de Licitação de que trata o presente Decreto será de 01 (um) ano, vedada a recondução da totalidade de seus membros para mesma comissão no período subsequente.

Art. 5º A Comissão responderá solidariamente por todos os atos praticados pela mesma, salvo se posição individual divergente devidamente fundamentada e registrada em ata lavrada na reunião em que tiver sido tomada a decisão.

Art. 6º Revogam-se o Decreto nº 912, de 14 de janeiro de 2020, e as demais disposições em contrário.

Art. 7º Este Decreto entra em vigor na data de sua publicação.

Porto União (SC), 14 de janeiro de 2021.



ELISEU MIBACH
Prefeito Municipal

RUAN GUILHERME WOLF
Secretário Municipal de Administração e Esporte



MUNICÍPIO DE PORTO UNIÃO - SC

DECRETO Nº 1.227, de 25 de maio de 2021.

Dispõe sobre a alteração da constituição da Comissão Permanente de Licitação – CPL, e dá outras providências.

O PREFEITO MUNICIPAL DE PORTO UNIÃO, Estado de Santa Catarina, usando da competência privativa que lhe confere o inciso IV, do artigo 64, da Lei Orgânica do Município, e tendo em vista o insculpido no artigo 51 da Lei Federal nº 8.666, de 21 de junho de 1993, e suas alterações,

DECRETA:

Art. 1º Fica alterada a constituição da Comissão Permanente de Licitação – CPL de Porto União – SC, nomeada por meio do Decreto nº 1.106, de 14 de janeiro de 2021, em seu Art. 1º, a qual passará a ser composta pelos seguintes membros:

I- LUIZ RICARDO FANTIN, nomeado para o Cargo de Provimento em Comissão de Chefe de Tributação e Fiscalização, na Secretaria Municipal de Finanças e Contabilidade;

II- TATIANE PARIZOTTO, nomeada para o Cargo de Provimento Efetivo de Agente Administrativo, na Secretaria Municipal de Administração e Esporte;

III- CLAUDIO TILGNER DE SOUZA, nomeado para o Cargo de Provimento Efetivo de Engenheiro Civil, na Secretaria Municipal de Planejamento;

IV- 1º Suplente: GRACIELE CARLA BORDIGNON RODRIGUES, nomeada para o Cargo de Provimento Efetivo de Agente Administrativo, na Secretaria Municipal de Administração e Esporte;

V- 2º Suplente: ADRIANA FATIMA DE ALMEIDA SCALET, nomeada para o Cargo de Provimento Efetivo de Nutricionista, na Secretaria Municipal de Educação.

Parágrafo único. Quando um membro titular não puder se fazer presente na sessão, o mesmo deverá convocar um suplente para substituí-lo.

Art. 2º Fica alterado o Art. 2º do Decreto nº 1.106, de 14 de janeiro de 2021, que passa a vigorar com a seguinte redação:

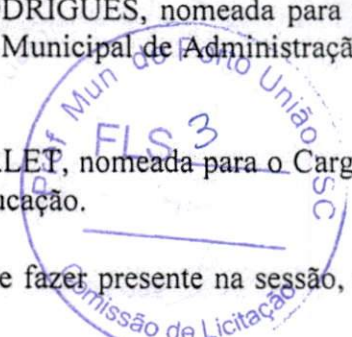





MUNICÍPIO DE PORTO UNIÃO - SC

“Art. 2º A Comissão instituída através deste Decreto será presidida pelo Sr. Luiz Ricardo Fantin, secretariada pela Servidora Tatiane Parizotto, e terá como membros: Claudio Tilgner de Souza, Graciele Carla Bordignon Rodrigues e Adriana Fatima de Almeida Scalet.”

Art. 3º Este Decreto entra em vigor na data de sua publicação.

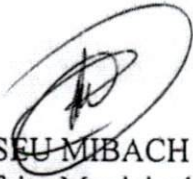
Porto União (SC), 25 de maio de 2021.

ELISEU MIBACH
Prefeito Municipal

RUAN GUILHERME WOLF
Secretário Municipal de Administração e Esporte





Ofício nº 166/2021 – PLAN

Porto União (SC), 13 de Maio de 2021.

Excelentíssimo Senhor
ELISEU MIBACH
Prefeito Municipal
PORTO UNIÃO – SC

*Autorizo a assinatura
do Protocolo Licitação
13/05/21*

Venho através deste, encaminhar documentos para realizar o Processo Licitatório referente à execução da obra de: **REFORMA DA PREFEITURA DE PORTO UNIÃO**, com área a reformar de 379,01m², na Rua Padre Anchieta, 126, Centro, Porto União, SC, *incluindo material e mão-de-obra*, conforme RRT, Orçamento, Cronograma, Memorial Descritivo, Projeto Arquitetônico.

Objeto:

Reforma Prefeitura de Porto União, incluindo os itens: alvenaria de tijolos cerâmicos; revestimentos de pisos e forros parede de gesso acartonado; esquadrias; fachada entre outros serviços.

Valor Máximo Admissível para a Obra:

R\$ 220.590,93 (duzentos e vinte mil, quinhentos e noventa reais e noventa e três centavos).
Prazo de execução: 04 (quatro) meses.

Prazo de vigência do contrato: 12 (doze) meses.

Anexo: (documentação impressa e em PDF via e-mail): RRT, Orçamento, Cronograma Físico-Financeiro, Memorial Descritivo, Projeto Arquitetônico.

Observação: solicitar garantia da obra.

Atenciosamente,

PORTO UNIÃO - SC - RUA: PACHECO DE OLIVEIRA, 1400
LUNO - FONE: (51) 3333-1111



[Handwritten Signature]

RICARDO DRAGONI
Secretário do Planejamento





1. Responsável Técnico

CLAUDIO TILGNER DE SOUZA

Título Profissional: Engenheiro Civil

RNP: 1700818538

Registro: 020485-5-SC

Empresa Contratada: MUNICIPIO DE PORTO UNIAO

Registro: C00376-0-SC

2. Dados do Contrato

Contratante: PREFEITURA MUNICIPAL DE PORTO UNIÃO

Endereço: RUA PADRE ANCHIETA

Complemento: PREFEITURA MUNICIPAL

Cidade: PORTO UNIAO

Valor da Obra/Serviço/Contrato: R\$ 220.590,93

Contrato: Celebrado em:

Honorários:
Vinculado à ART:

Ação Institucional:
Tipo de Contratante:

Bairro: CENTRO
UF: SC

CPF/CNPJ: 83.102.541/0001-58
Nº: 126

CEP: 89400-000

3. Dados Obra/Serviço

Proprietário: PREFEITURA MUNICIPAL DE PORTO UNIÃO

Endereço: RUA PADRE ANCHIETA

Complemento: PREFEITURA MUNICIPAL

Cidade: PORTO UNIAO

Data de Início: 14/05/2021

Finalidade:

Data de Término: 30/12/2022

Bairro: CENTRO
UF: SC

Coordenadas Geográficas:

CPF/CNPJ: 83.102.541/0001-58
Nº: 126

CEP: 89400-000

Código:

4. Atividade Técnica

Projeto Arquitetônico

Orçamento

Memorial Descritivo

Reforma

Edificação de Alvenaria Para Fins Especiais

Dimensão do Trabalho:

379,01

Metro(s) Quadrado(s)

Fiscalização

Edificação de Alvenaria Para Fins Especiais

Dimensão do Trabalho:

379,01

Metro(s) Quadrado(s)

5. Observações

Projeto de REFORMA sem acréscimo de área edifício público -Prefeitura Municipal, alvenaria 02 pavimentos-Área a reformar de 379,01m2, conforme projeto, memorial descritivo e orçamento.

6. Declarações

Acessibilidade: Declaro, sob as penas da Lei, que na(s) atividade(s) registrada(s) nesta ART não se exige a observância das regras de acessibilidade previstas nas normas técnicas de acessibilidade da ABNT, na legislação específica e no Decreto Federal n. 5.296, de 2 de dezembro de 2004.

7. Entidade de Classe

NENHUMA

8. Informações

A ART é válida somente após o pagamento da taxa.

Situação do pagamento da taxa da ART em 14/05/2021: TAXA DA ART A PAGAR

Valor ART: R\$ 88,78 | Data Vencimento: 14/06/2021 | Registrada em:

Valor Pago: | Data Pagamento: | Nosso Número:

A autenticidade deste documento pode ser verificada no site www.crea-sc.org.br/art.

A guarda da via assinada da ART será de responsabilidade do profissional e do contratante com o objetivo de documentar o vínculo contratual.

Esta ART está sujeita a verificações conforme disposto na Súmula 473 do STF, na Lei 9.784/99 e na Resolução 1.025/09 do CONFEA.

9. Assinaturas

Declaro serem verdadeiras as informações acima.

PORTO UNIAO - SC, 14 de Maio de 2021

CLAUDIO TILGNER DE SOUZA

443.120.169-68

Contratante: PREFEITURA MUNICIPAL DE PORTO UNIÃO

83.102.541/0001-58





1. Responsável Técnico

CLAUDIO TILGNER DE SOUZA

Título Profissional: Engenheiro Civil

RNP: 1700818538

Registro: 020485-5-SC

Empresa Contratada: MUNICIPIO DE PORTO UNIAO

Registro: C00376-0-SC

2. Dados do Contrato

Contratante: PREFEITURA MUNICIPAL DE PORTO UNIÃO

Endereço: RUA PADRE ANCHIETA

Complemento: PREFEITURA MUNICIPAL

Cidade: PORTO UNIAO

Valor da Obra/Serviço/Contrato: R\$ 220.590,93

Contrato: Celebrado em:

Honorários:

Vinculado à ART:

Bairro: CENTRO

UF: SC

CPF/CNPJ: 83.102.541/0001-58

Nº: 126

CEP: 89400-000

Ação Institucional:

Tipo de Contratante:

3. Dados Obra/Serviço

Proprietário: PREFEITURA MUNICIPAL DE PORTO UNIÃO

Endereço: RUA PADRE ANCHIETA

Complemento: PREFEITURA MUNICIPAL

Cidade: PORTO UNIAO

Data de Início: 14/05/2021

Data de Término: 30/12/2022

Bairro: CENTRO

UF: SC

CPF/CNPJ: 83.102.541/0001-58

Nº: 126

CEP: 89400-000

Coordenadas Geográficas:

Código:

Finalidade:

4. Atividade Técnica

Projeto Arquitetônico

Orçamento

Memorial Descritivo

Reforma

Edificação de Alvenaria Para Fins Especiais

Dimensão do Trabalho:

379,01

Metro(s) Quadrado(s)

Fiscalização

Edificação de Alvenaria Para Fins Especiais

Dimensão do Trabalho:

379,01

Metro(s) Quadrado(s)

5. Observações

Projeto de REFORMA sem acréscimo de área edifício público -Prefeitura Municipal, alvenaria 02 pavimentos-Área a reformar de 379,01m2, conforme projeto, memorial descritivo e orçamento.

6. Declarações

Acessibilidade: Declaro, sob as penas da Lei, que na(s) atividade(s) registrada(s) nesta ART não se exige a observância das regras de acessibilidade previstas nas normas técnicas de acessibilidade da ABNT, na legislação específica e no Decreto Federal n. 5.296, de 2 de dezembro de 2004.

7. Entidade de Classe

NENHUMA

8. Informações

A ART é válida somente após o pagamento da taxa.

Situação do pagamento da taxa da ART em 14/05/2021: TAXA DA ART A PAGAR

Valor ART: R\$ 88,78 | Data Vencimento: 14/06/2021 | Registrada em:

Valor Pago: | Data Pagamento: | Nosso Número:

A autenticidade deste documento pode ser verificada no site www.crea-sc.org.br/art.

A guarda da via assinada da ART será de responsabilidade do profissional e do contratante com o objetivo de documentar o vínculo contratual.

Esta ART está sujeita a verificações conforme disposto na Súmula 473 do STF, na Lei 9.784/99 e na Resolução 1.025/09 do CONFEA.

9. Assinaturas

Declaro serem verdadeiras as informações acima

PORTO UNIAO - SC, 14 de Maio de 2021

CLAUDIO TILGNER DE SOUZA

443.120.169-68

Contratante: PREFEITURA MUNICIPAL DE PORTO UNIÃO

83.102.541/0001-58





1. Responsável Técnico

CLAUDIO TILGNER DE SOUZA

Título Profissional: Engenheiro Civil

RNP: 1700818538

Registro: 020485-5-SC

Empresa Contratada: MUNICIPIO DE PORTO UNIAO

Registro: C00376-0-SC

2. Dados do Contrato

Contratante: PREFEITURA MUNICIPAL DE PORTO UNIÃO

Endereço: RUA PADRE ANCHIETA
Complemento: PREFEITURA MUNICIPAL
Cidade: PORTO UNIAO

Valor da Obra/Serviço/Contrato: R\$ 220.590,93
Contrato: Celebrado em:

Honorários:
Vinculado à ART:

Ação Institucional:
Tipo de Contratante:

Bairro: CENTRO
UF: SC

CPF/CNPJ: 83.102.541/0001-58
Nº: 126

CEP: 89400-000

3. Dados Obra/Serviço

Proprietário: PREFEITURA MUNICIPAL DE PORTO UNIÃO

Endereço: RUA PADRE ANCHIETA
Complemento: PREFEITURA MUNICIPAL
Cidade: PORTO UNIAO

Data de Início: 14/05/2021
Finalidade:

Data de Término: 30/12/2022

Bairro: CENTRO
UF: SC
Coordenadas Geográficas:

CPF/CNPJ: 83.102.541/0001-58
Nº: 126

CEP: 89400-000

Código:

4. Atividade Técnica

Projeto Arquitetônico	Orçamento	Memorial Descritivo	Reforma
Edificação de Alvenaria Para Fins Especiais			
	Dimensão do Trabalho:	379,01	Metro(s) Quadrado(s)
Fiscalização			
Edificação de Alvenaria Para Fins Especiais			
	Dimensão do Trabalho:	379,01	Metro(s) Quadrado(s)

5. Observações

Projeto de REFORMA sem acréscimo de área edifício público -Prefeitura Municipal, alvenaria 02 pavimentos-Área a reformar de 379,01m2, conforme projeto, memorial descritivo e orçamento.

6. Declarações

Acessibilidade: Declaro, sob as penas da Lei, que na(s) atividade(s) registrada(s) nesta ART não se exige a observância das regras de acessibilidade previstas nas normas técnicas de acessibilidade da ABNT, na legislação específica e no Decreto Federal n. 5.296, de 2 de dezembro de 2004.

7. Entidade de Classe

NENHUMA

8. Informações

- A ART é válida somente após o pagamento da taxa.
- Situação do pagamento da taxa da ART em 14/05/2021: TAXA DA ART A PAGAR
- Valor ART: R\$ 88,78 | Data Vencimento: 14/06/2021 | Registrada em:
- Valor Pago: | Data Pagamento: | Nosso Número:
- A autenticidade deste documento pode ser verificada no site www.crea-sc.org.br/art.
- A guarda da via assinada da ART será de responsabilidade do profissional e do contratante com o objetivo de documentar o vínculo contratual.
- Esta ART está sujeita a verificações conforme disposto na Súmula 473 do STF, na Lei 9.784/99 e na Resolução 1.025/09 do CONFEA.

9. Assinaturas

Declaro serem verdadeiras as informações acima.

CLAUDIO TILGNER DE SOUZA

443.120.169-68



Contratante: PREFEITURA MUNICIPAL DE PORTO UNIÃO

83.102.541/0001-58



MEMORIAL DESCRITIVO

REFORMA PREFEITURA DE PORTO UNIÃO



APRESENTAÇÃO

O presente documento corresponde ao Memorial Descritivo e às Especificações Técnicas referentes à execução dos serviços necessários a construção do prédio de reforma da Prefeitura de Porto União localizada na Rua Padre Anchieta, 126, Centro, Porto União, Santa Catarina. O objetivo deste documento é estabelecer a indicação, localização e especificação de todos os materiais relacionados com a execução desta obra.

Os serviços serão executados em estreita observância às indicações constantes dos projetos a seguir referidos, cujo responsável técnico está indicado.

No caso de divergências de informações entre Memoriais, Especificações e Partes Gráficas deverão ser adotados os itens mais restritivo e a favor da segurança e da qualidade.

Com relação à segurança de trabalho, serão obedecidas todas as recomendações contidas na NR-8 e NR-6.

As ferramentas e equipamentos de uso no canteiro de obras serão dimensionados, especificados e fornecidos pelo construtor, de acordo com seu plano de construção.

Aos responsáveis técnicos competem fazer inspeções periódicas à obra, dando esclarecimentos sobre possíveis omissões de projetos, detalhes, caderno de encargos, especificações e normas de execução quando solicitados.

INFORMAÇÕES PRELIMINARES

A expressão "Modelo de referência ou similar: Ref. xxxxx. fab. yyyyyy.", com indicação de marcas, presente nesta especificação, tem como finalidade servir de parâmetro de qualidade, facilitar a descrição do objeto, apresentar uma referência estética de forma e/ou acabamento, podendo ser substituído por outras marcas e modelos de equivalência técnica ou superior conforme orientação obtida em Licitações & Contratos - Orientações básicas - 2ª edição – TCU.



4

CONSIDERAÇÕES GERAIS

O presente documento corresponde ao Memorial Descritivo e às Especificações Técnicas referentes à execução dos serviços necessários a construção do prédio de reforma da Prefeitura de Porto União localizada na Rua Padre Anchieta, 126, Centro, Porto União, Santa Catarina. O objeto desta especificação, conta com uma Área a reformar de 379,01m, bem como reforma de toda a área externa. Fachada e pintura externa do bloco principal e bloco dos fundos.

A solução arquitetônica desse prédio propõe a construção em concreto armado, utilizando o sistema de pilares e vigas com lajes maciças moldadas no local. Nas divisórias interiores optou-se por utilizar o sistema de drywall, utilizando apenas alvenaria nas paredes externas da edificação.



Sumário

APRESENTAÇÃO	2
INFORMAÇÕES PRELIMINARES	2
CONSIDERAÇÕES GERAIS	3
1.0) DEMOLIÇÕES	5
2.0) CONCRETO:	5
3.0) ALVENARIA E OUTRAS VEDAÇÕES:	5
4.0) PISOS:	5
4.1) PISOS E RODAPÉS INTERNOS:	6
5.0) DIVISÓRIA DE GESSO ACARTONADO TIPO DRYWALL DESCRIÇÃO:	6
6.0) PISO LAMINADO	7
7.0) FORRO:	8
8.0) ESQUADRIAS:	8
8.1) Portas:	8
8.2) Janelas:	8
8.3) Ferragens:	9
9.0) PINTURA:	9
10.0) LIMPEZA E VERIFICAÇÕES FINAIS:	10
11.0) PLACA DE INAUGURAÇÃO:	10



1.0) DEMOLIÇÕES

Para execução deste projeto de reforma, será necessária demolições. Estes itens estão localizados no início da planilha de orçamento, as demolições compreendem basicamente, a demolição das meias paredes frontais. Demolição das paredes de madeira e de Eucatex.

Em linhas gerais, as portas existentes também serão removidas, e janelas lixadas concertadas e pintadas, e nos locais demarcados em projeto será feita a demolição de paredes, pisos. Os revestimentos de pisos, tais como laminados e pisos cerâmicos, também serão todos removidos e forros em PVC onde necessário. **A empresa responsável pela obra deverá dar a destinação devida aos entulhos gerados pela obra**, os quais não forem passíveis de reaproveitamento pela Prefeitura de Porto União;

Os materiais que estão em bom estado e poderão ser reaproveitados, como janelas, portas, telhas e demais objetos em bom estado, portanto, deve ser feita a retirada cuidadosa destes e quando da retirada, a empresa responsável pela obra deve solicitar que a Prefeitura retire os mesmos.

2.0) CONCRETO:

A execução das formas, as tolerâncias a serem respeitados, o preparo do concreto, a concretagem, a cura, a retirada das formas e do escoramento, o controle da resistência do concreto e a aceitação da estrutura obedecerão ao estipulado na NBR-6118. O concreto a ser utilizado para execução das estruturas é de 25 Mpa, usinado e bombeado.

3.0) ALVENARIA E OUTRAS VEDAÇÕES:

As alvenarias de tijolos comuns serão executadas com vedação de blocos cerâmicos furados deitados, na espessura de 14 cm, de 14x9x19 cm, obedecendo aos alinhamentos determinados em projetos. No assentamento serão perfeitamente nivelados, alinhados e aprumados com juntas de 1 cm. A argamassa de assentamento será com argamassa mista com traço 1:2:8. Os tijolos terão arestas vivas, porosidade não superior a 20%, bem cozidos, dimensões uniformes e não vitrificadas.

4.0) PISOS:

Nas áreas de reforma, conforme indicações de projeto, será executado contrapiso na espessura de 2 centímetros para regularização do piso existente, após a remoção do revestimento existente.



1

4.1) PISOS E RODAPÉS INTERNOS:

Devem-se seguir os indicativos de cada ambiente especificado no projeto arquitetônico.

Após executado contrapiso/piso nivelado corretamente, será aplicado o revestimento cerâmico para piso com placas tipo esmaltado na cor branca com algum tipo de detalhe, conforme imagem a baixo, sendo todos os revestimentos cerâmicos de piso de PEI V, do mesmo padrão e tonalidade, com juntas de espaçamento/dilatação de 5 mm, sendo o preenchimento das juntas de espaçamento/dilatação realizado após 72 horas da finalização do assentamento das peças (tempo variável de acordo com o fabricante). Deverão ser apresentadas amostras dos pisos cerâmicos para aprovação da Secretaria de Planejamento.

Serão colocados rodapés do mesmo revestimento cerâmico, cortados na altura de 7 cm, fixados com argamassa e com acabamento em rejunte na mesma cor do piso.



5.0) DIVISÓRIA DE GESSO ACARTONADO TIPO DRYWALL DESCRIÇÃO:

Execução de parede de gesso acartonado, drywall para vedação, espessura total da parede é de 115mm. As paredes de gesso acartonado deverão ser instaladas conforme indicado no projeto arquitetônico. As divisórias serão estruturadas com perfis metálicos fixados no piso, pilares e paredes, com espessura de 90mm com estrutura guia e montante em perfil de aço galvanizado, chapas de 12,5mm, conforme indicação do fabricante, fitada e emassada em todas as faces.



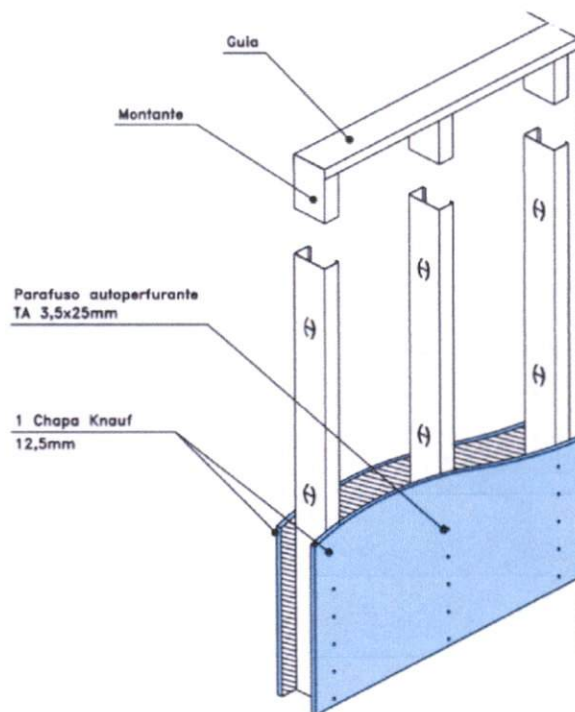

6.0) PISO LAMINADO

Piso constituído de lâminas de madeiras AC3 com largura de 21 cm e comprimento de 132 cm com acabamentos que simulam vários tipos de madeira. É um piso flutuante, ou seja, não é pregado ou colado ao contrapiso, sendo instalado sobre uma manta térmica, canelada e rodapé de PVC na mesma cor do piso com altura de 7cm. Instalado por mão de obra especializada. Segue imagem do modelo de referência.



7.0) FORRO:

Será trocado o forro do andar superior, no gabinete. Será colocado forro de PVC liso, branco, em régua com espessura de 8 a 10 mm, largura de 20 cm, e comprimento de 6,00 m. O entarugamento será metálico, com espaçamento máximo de 40 em 40 centímetros, observando-se a fixação adequada do entarugamento na estrutura de cobertura para evitar problemas de ondulações.

8.0) ESQUADRIAS:

Todos os elementos deverão ser executados por firma capacitada e que se responsabilize pela qualidade final e funcionamento das peças. A empresa executora deverá levantar as medidas reais do local da obra das janelas e portas. Em caso de discordância ou dúvidas, deverá ser consultado o responsável técnico da obra.

8.1) Portas:

As dimensões das portas, tipos de abertura e localização delas deverão ser executadas conforme projeto arquitetônico e tabela de esquadrias que se encontra em projeto.

As portas em madeira serão do tipo kit porta pronta Pormade ou Modelo Similar, de abrir, na cor branca, com jogo de marco em PVC wood e alizar branco em PVC wood, incluindo as dobradiças e fechaduras.

As portas em vidro temperado deverão seguir as especificações para cada ambiente, sendo todas em vidro temperado 10 mm com estrutura em alumínio branco.

Todas as portas onde vai ser feita a reforma serão novas, e devem ser observados os locais de abertura das portas para que sejam instaladas da maneira correta para o adequado funcionamento do ambiente, bem como o detalhamento de esquadrias presente no projeto arquitetônico.

8.2) Janelas:

As dimensões das janelas, tipos de abertura e localização delas deverão ser executadas conforme projeto arquitetônico, encontram-se em planta e elevações.

As janelas existentes serão todas lixadas, conferidas se estão funcionando corretamente e pintadas na cor cinza escuro.

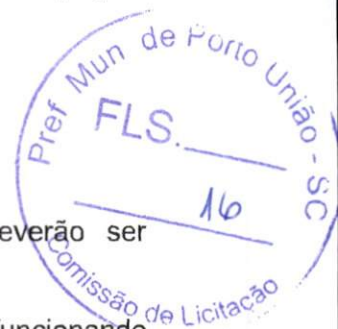

Devem ser observados os tipos de abertura das janelas para que sejam instaladas da maneira correta para o adequado funcionamento do ambiente, bem como o detalhamento de esquadrias presente no projeto arquitetônico.

8.3) Ferragens:

Todas as ferragens para esquadrias novas serão inteiramente novas de 1ª qualidade, em perfeitas condições de funcionamento e acabamento. Serão robustas de forma a suportarem com folga o regime de trabalho a que venham a ser submetidas.

As fechaduras deverão ser instaladas por pessoas especializadas e de acordo com as prescrições do fabricante. Deverá ser providenciada uma proteção nas guarnições instaladas até a conclusão da obra.

9.0) PINTURA:

As pinturas serão executadas em acordo com as especificações e por profissionais de comprovada competência. As superfícies a serem pintadas devem ser cuidadosamente limpas e previamente corrigidas, lixadas e convenientemente preparadas para o tipo de pintura a que se destinarem.

Entre as aplicações de uma demão e outra será sempre observado que a demão anterior esteja completamente seca, guardando-se um intervalo de no mínimo 24 horas entre elas.

As superfícies não destinadas à pintura devem ser protegidas de modo a não receberem respingos nem escorrimento da tinta aplicada nas imediações. Quando necessário esta proteção se fará com papel, plástico, fita celulose ou qualquer outro material adequado.

Serão dadas tantas demãos quantas necessárias para a obtenção de cor homogênea e perfeito acabamento. Os respingos inevitáveis serão removidos com solvente adequado e enquanto a tinta ainda estiver fresca.

Os trabalhos em locais não protegidos serão paralisados em dias de chuva.

Serão obedecidas as recomendações que se seguem na aplicação da pintura em substrato de argamassa. Os substratos estarão suficientemente endurecidos, sem sinal de deterioração e preparados adequadamente, conforme instruções do fabricante da tinta, para evitar danos na pintura em decorrências de deficiências de superfície. As tintas serão aplicadas sobre superfícies isenta de graxas, óleo, fungos, algas, mofo, eflorescências e materiais soltos.



10.0) LIMPEZA E VERIFICAÇÕES FINAIS:

Os serviços de limpeza geral deverão satisfazer os seguintes requisitos: será removido todo o entulho do terreno, sendo cuidadosamente limpos e varridos os acessos; todas as alvenarias, pavimentações, revestimentos, cimentados, azulejos, vidros, aparelhos sanitários etc., serão limpos e cuidadosamente lavados, de modo a não serem danificadas outras partes da obra por estes serviços de limpeza.

Será procedida cuidadosa verificação, por parte da fiscalização, das perfeitas condições de funcionamento e segurança de todas as instalações de água, esgotos, águas pluviais, aparelhos sanitários, equipamentos diversos, ferragens etc.

11.0) PLACA DE INAUGURAÇÃO:

Deve ser colocada placa de inauguração em bronze, nas dimensões de 0,40m x 0,60m. Os dizeres da placa deverão ser solicitados para o fiscal responsável da Secretaria de Planejamento antes da fabricação da placa.

CLÁUDIO TILGNER DE SOUZA
Engenheiro Civil - CREA SC nº 204855
Secretaria Municipal de Planejamento - Porto União - SC



PLANILHA ORÇAMENTÁRIA
PREFEITURA MUNICIPAL DE PORTO UNIÃO - SC
 SECRETARIA DE PLANEJAMENTO

OBRA:	REFORMA PREFEITURA MUNICIPAL DE PORTO UNIÃO					MAIO 2021	
END:	Rua: Padre Anchieta, 126, Centro, PORTO UNIÃO - SC						
ÁREA	Área a reformar de 379,01m²						
ITEM	DISCRIMINAÇÃO	UNID.	QUANTID.	PREÇO UNIT	PREÇO UNIT +BDI 29,07%	TOTAL	
REFORMA PREFEITURA MUNICIPAL							
SERVIÇOS PRELIMINARES							
1.0							
1.1	Placa de obra (para construção civil) em chapa galvanizada *n. 22*, adesivada, de 2,0 x 1,0* m	m²	2,00	R\$ 150,00	R\$ 187,50	R\$	375,00
						Total item 1.0	R\$ 375,00
ÁREAS A REFORMAR							
2.1	Demolição de alvenaria de bloco furado, de forma manual, sem reaproveitamento. Af 12/2017	m³	11,81	R\$ 30,65	R\$ 39,56	R\$	467,20
2.2	Remoção de porta e janelas de ferro, de forma manual, retirada cuidadosa para reaproveitamento pela prefeitura	m²	74,08	R\$ 5,05	R\$ 6,52	R\$	483,00
2.3	Remoção de porta de madeira, de forma manual, sem reaproveitamento	m²	16,80	R\$ 5,05	R\$ 6,52	R\$	109,54
2.4	Remoção de chapas e perfis de drywall, de forma manual, sem reaproveitamento.	m²	135,33	R\$ 5,80	R\$ 7,49	R\$	1.013,62
2.5	Remoção de piso de madeira (assoalho e barrote), de forma manual, sem reaproveitamento. Af 12/2017	m²	20,25	R\$ 14,53	R\$ 18,75	R\$	379,69
2.6	Demolição de revestimento cerâmico, incluso rodapé, de forma mecanizada com marteleto, sem reaproveitamento.	m²	207,11	R\$ 6,77	R\$ 8,74	R\$	1.810,14
2.7	Alvenaria de vedação de blocos cerâmicos furados na horizontal de 9x14x19cm (espessura 9cm) de paredes com área líquida maior ou igual a 6m² sem vãos e argamassa de assentamento com preparo em betoneira. Incluso bancadas	m²	38,00	R\$ 55,40	R\$ 71,50	R\$	2.717,00
2.8	Chapisco de aderência, traço 1:3 espessura 5mm, preparo em betoneira. Incluso bancadas	m²	83,33	R\$ 2,48	R\$ 3,20	R\$	266,66
2.9	Emboço para paredes internas, preparo mecânico, traço 1:4, espessura 1,5cm. Incluso bancadas	m²	83,33	R\$ 31,99	R\$ 41,29	R\$	3.440,70
2.10	Massa única, para recebimento de pintura, em argamassa traço 1:2:8, preparo mecânico com betoneira 400l, aplicada manualmente em faces internas de paredes, espessura de 10mm, com execução de taliscas. Af 06/2014	m²	61,26	R\$ 12,96	R\$ 16,73	R\$	1.024,88
2.11	Execução de piso de concreto com concreto moldado in loco, usinado, acabamento convencional, não armado. E= 10cm. Af 07/2016	m³	1,21	R\$ 385,41	R\$ 497,45	R\$	601,91
2.12	Contrapiso em argamassa traço 1:3 (cimento e areia), preparo mecânico com betoneira, aplicado em áreas secas sobre laje, espessura 2cm	m²	207,11	R\$ 20,81	R\$ 26,86	R\$	5.562,97
2.13	Revestimento cerâmico para piso com placas tipo esmaltada extra de dimensões 45x45 cm aplicada em ambientes de área maior que 10 m2. Af 06/2014	m²	207,11	R\$ 27,51	R\$ 35,51	R\$	7.354,48
2.14	Rodapé cerâmico nas dimensões 7x45cm, padrão médio, assentado com argamassa de cimento e areia, incluso rejunte	m	102,45	R\$ 4,60	R\$ 5,94	R\$	608,55
2.15	Soleira para porta em granito cinza andorinha largura 15cm, espessura 2cm, assentado sobre argamassa mista	m	4,04	R\$ 59,36	R\$ 76,62	R\$	309,54
2.16	Parede com placas de gesso acartonado (drywall), para uso interno, com duas faces simples e estrutura metálica com guias simples, sem vãos.	m²	48,47	R\$ 50,94	R\$ 65,75	R\$	3.186,90
2.17	Parede com placas de gesso acartonado (drywall), para uso interno, com duas faces simples e estrutura metálica com guias simples, com vãos.	m²	80,44	R\$ 57,75	R\$ 74,54	R\$	5.996,00
2.18	Aplicação e lixamento de massa látex em paredes, duas demãos	m²	269,34	R\$ 9,35	R\$ 12,07	R\$	3.250,93
2.19	Fundo preparador acrílico base água 2 demãos.	L	36,00	R\$ 7,49	R\$ 9,67	R\$	348,12
2.20	Pintura para teto em tinta acrílica semi-brilho 1ª linha, duas demãos, cor branca.	m²	413,64	R\$ 9,00	R\$ 11,62	R\$	4.806,50
2.21	Pintura para paredes internas em tinta acrílica semi-brilho 1ª linha, duas demãos, cor branca.	m²	207,11	R\$ 10,16	R\$ 13,11	R\$	2.715,21
2.21	Janela de aço tipo basculante para vidros, com batente, ferragens e pintura anticorrosiva. Exclusive vidros, acabamento, alizar e contramarco. Fornecimento e instalação. Duas unidades de 2,00x0,50m	m²	2,00	R\$ 446,12	R\$ 575,81	R\$	1.151,62
2.22	Janela de aço tipo basculante para vidros, com batente, ferragens e pintura anticorrosiva. Exclusive vidros, acabamento, alizar e contramarco. Fornecimento e instalação. Duas unidades de 2,00x0,50m	m131	3,00	R\$ 446,87	R\$ 576,78	R\$	1.730,34
2.23	Lixamento de janelas em ferro para pintura	m²	135,86	R\$ 5,50	R\$ 7,10	R\$	964,61

Resp. Téc. Firma

Resp. Téc. Prefeitura

PLANILHA ORÇAMENTÁRIA
PREFEITURA MUNICIPAL DE PORTO UNIÃO - SC
 SECRETARIA DE PLANEJAMENTO

OBRA:	REFORMA PREFEITURA MUNICIPAL DE PORTO UNIÃO					MAIO 2021	
END:	Rua: Padre Anchieta, 126, Centro, PORTO UNIÃO - SC						
ÁREA	Área a reformar de 379,01m ²						
ITEM	DISCRIMINAÇÃO	UNID.	QUANTID.	PREÇO UNIT	PREÇO UNIT +BDI 29,07%	TOTAL	
2.24	Pintura com tinta acrílica de acabamento aplicada a rolo ou pincel sobre superfícies metálicas, executado em obra, uma demão, PARA JANELAS E GRADES, na cor cinza escuro. Fazer manutenção se necessário.	m ²	135,86	R\$ 8,00	R\$ 10,33	R\$	1.403,43
2.25	Viga treliçada 0,10x0,20m para estrutura de piso, segundo pavimento, 8 unidades.	kg	223,50	R\$ 5,63	R\$ 7,27	R\$	1.624,85
2.26	chapa de compensado naval, 2,44x1,22m, e=18mm, duas camadas, com parafuso para fixação	unid.	14,00	R\$ 80,48	R\$ 103,88	R\$	1.454,32
2.27	Manta para piso laminado, canelado, rolo com 20m ² , incluso mão de obra	m ²	106,40	R\$ 5,44	R\$ 7,02	R\$	746,93
2.28	Pisos Laminados de Madeira AC3 - piso constituído de laminas de madeira com 7mm de espessura em 21cm de largura e 132cm de comprimento. Incluso mão de obra	m ²	106,40	R\$ 34,99	R\$ 45,16	R\$	4.805,02
2.29	Rodapé PVC na mesma cor do piso, com altura de 7cm. Incluso mão de obra	m ²	75,80	R\$ 10,16	R\$ 13,11	R\$	993,74
2.30	Dilator para finalização do piso laminado incluso mão de obra	m	2,53	R\$ 26,81	R\$ 34,60	R\$	87,54
2.31	Forro em PVC, em placas com largura de 10cm, espessura de 8mm, compr. de 6,00m, liso (inclusive entarugamento e colocação)	m ²	106,40	R\$ 42,50	R\$ 54,85	R\$	5.836,04
2.32	Acabamentos para forro (roda-forro em perfil plástico)	m	75,80	R\$ 7,29	R\$ 9,41	R\$	713,28
						Total item 2.0	R\$ 67.965,26
3.0	FACHADAS						
3.1	Revestimento em ACM 3mm branco brilho, com estrutura em metal galvanizado 30x30x1mm conforme projeto em anexo.	m ²	92,55	R\$ 542,87	R\$ 700,68	R\$	64.847,93
3.2	Letra caixa em aço INOX, com tratamento anticorrosivo através de "washprimer", pintura automotiva de alta resistência e iluminação indireta através de módulos de LED. 40cm de altura. Escrita: PREFEITURA MUNICIPAL DE PORTO UNIÃO	unid.	1,00	R\$ 9.262,50	R\$ 11.955,11	R\$	11.955,11
3.3	Fachada Glazing - linha PPV II, vidros fixos e maxim-ar, PORTAS E JANELAS, de acordo com o projeto, acessórios e perfis, incluso instalação e mão de obra	m ²	66,74	R\$ 832,17	R\$ 1.074,08	R\$	71.684,10
3.4	Fundo preparador acrílico base água 1 demãos.	L	33,04	R\$ 7,42	R\$ 9,58	R\$	316,52
3.5	Pintura para paredes externas em tinta acrílica semi-brilho 1ª linha, duas demãos, cor branca, da altura 1,40m até o teto	m ²	274,42	R\$ 9,00	R\$ 11,62	R\$	3.188,76
3.6	Pintura com tinta alquídica de acabamento (esmalte sintético acetinado) pulverizada sobre superfícies metálicas (exceto perfil) executado em obra (por demão). PORTÃO.	m ²	25,00	R\$ 8,00	R\$ 10,33	R\$	258,25
						Total item 3.0	R\$ 152.250,67
Custo total da REFORMA com BDI de 29,07% incluso						R\$	220.590,93

 CLÁUDIO TILGNER DE SOUZA
 Engenheiro Sivil - CREA SC nº 204855
 Secretaria Municipal de Planejamento - Porto União - SC



Resp. Téc. Firma

Resp. Téc. Prefeitura



PREFEITURA MUNICIPAL DE PORTO UNIÃO
ESTADO DE SANTA CATARINA
SECRETARIA DE PLANEJAMENTO
Cronograma Físico Financeiro
OBRA: REFORMA PREFEITURA DE PORTO UNIÃO
RUA: PADRE ANCHIETA, 126, CENTRO, PORTO UNIÃO - SC

Item	Discriminação	Valor dos Serviços	Mês 01		Mês 02		Mês 03		Mês 04	
			R\$	%	R\$	%	R\$	%	R\$	%
REFORMA										
1.0	SERVIÇOS PRELIMINARES	375,00	375,00	100%	-		-		-	
2.0	ÁREAS À REFORMAR	67.965,26	33.982,63	50%	20.389,58	30%	13.593,05	20%	-	
3.0	FACHADAS	152.250,67	15.225,07	10%	60.900,27	40%	60.900,27	40%	15.225,06	10%
TOTAL		220.590,93	49.582,70	22,48%	81.289,85	36,85%	74.493,32	33,77%	15.225,06	6,90%
TOTAL ACUMULADO		220.590,93	49.582,70	22,48%	130.872,55	59,33%	205.365,87	93,10%	220.590,93	100,00%

CLÁUDIO TILGNER DE SOUZA

Engenheiro Civil - CREA SC nº 204855

Secretaria Municipal de Planejamento - Porto União - SC



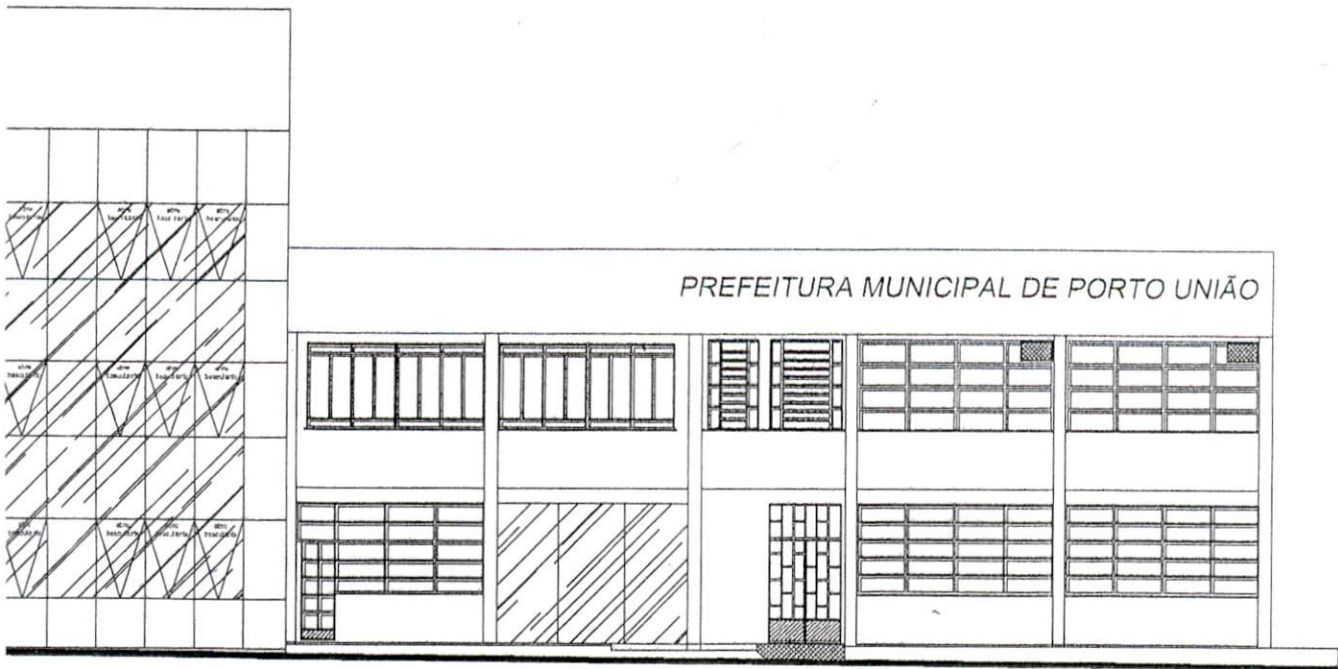

FACHADA EXISTENTE
ESCALA 1:75

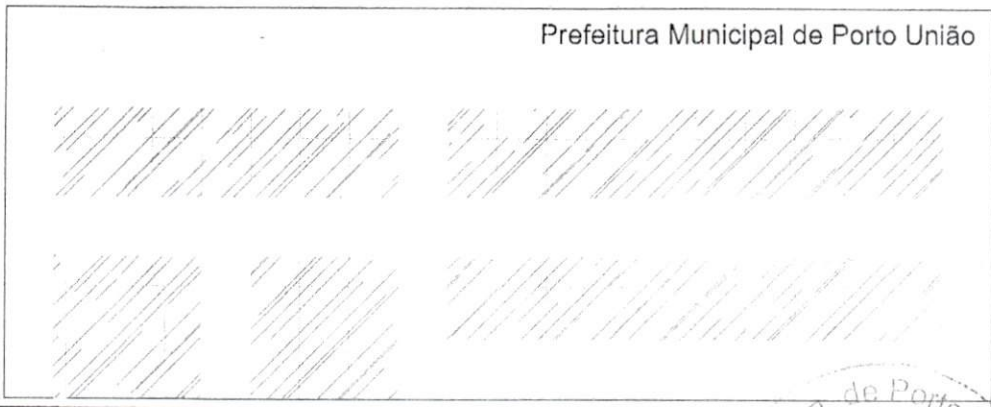

Prefeitura Municipal de Porto União

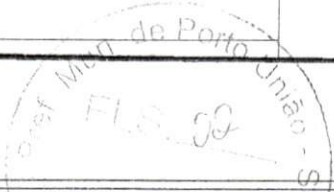

Claudio Tigner de Souza
Engenheiro Civil
EA 020.485-5-SC

 PREFEITURA MUNICIPAL DE PORTO UNIÃO - SC	
OBRA REFORMA DA PREFEITURA MUNICIPAL DE PORTO UNIÃO	
LOCAL DA OBRA Rua Padre Anchieta, nº 128 Centro, Porto União - SC	
- PLANTAS DEMOLIÇÕES - FACHADA EXISTENTE - FACHADA REFORMA	ÁREA TOTAL A CONSTRUIR 379,01 m ²
RESPONSÁVEL TÉCNICO DE PROJETOS Cláudio Tigner de Souza Engenheiro Civil CREA SC nº 204325	PROJETO Arquitetônico
DATA: Maio/2021	ESTADO: Santa Catarina
DESENHO Martha S. Gaebler	ESCALA indicada
LOCALIDADE Porto União	
FOLHA: 01/04	

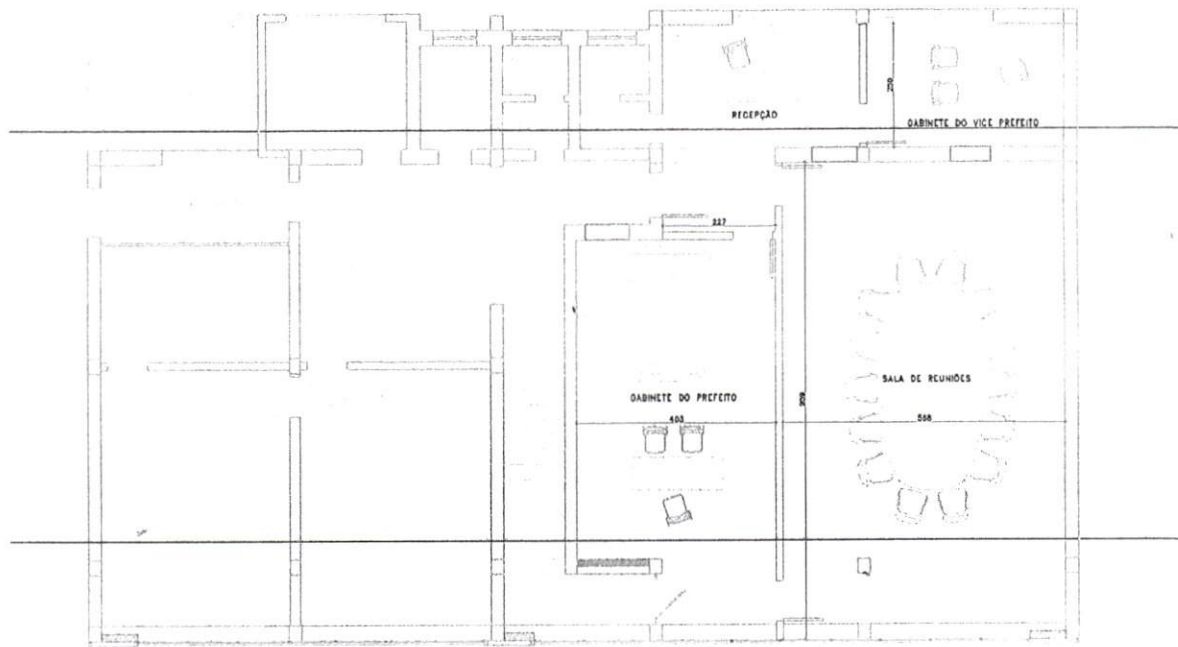

PLANTA BAIXA 2º PAVIMENTO
ESCALA 1:75

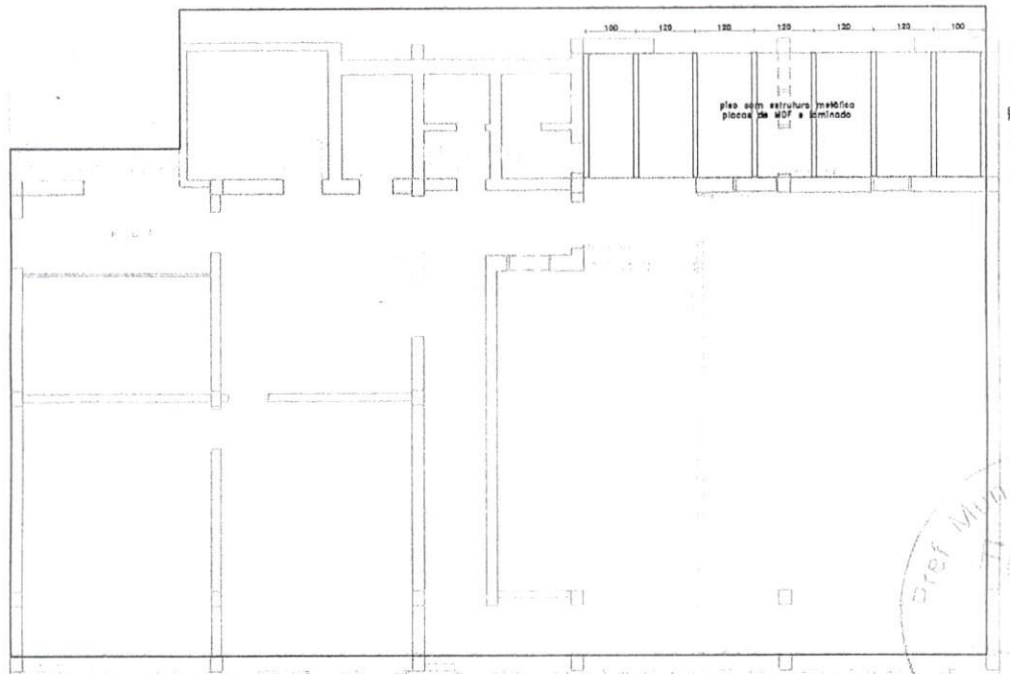

PLANTA BAIXA DETALHE PISO 2º PAVIMENTO
ESCALA 1:75



Claudio Tognar de Souza
Engenheiro Civil
CREA 10.000.000/0000

 PREFEITURA MUNICIPAL DE PORTO UNIÃO - SC	
OBRA REFORMA DA PREFEITURA MUNICIPAL DE PORTO UNIÃO	
LOCAL DA OBRA Rua Padre Anchieta, nº 126 - Centro - Porto União - SC	
- PLANTAS REFORMA - PLANTA PISO TERREO - PLANTA PISO SUPERIOR	ÁREA TOTAL A CONSTRUIR 379,01 m²
RESPONSÁVEL TÉCNICO DE PROJETOS Cláudio Tognar de Souza Engenheiro CREA SC nº 20405	PROJETO Arquitetônico
DATA Maio/2021	DESENHO Martha S. Gaebler
ESCALA Indicada	ESTADO Santa Catarina
MUNICÍPIO Porto União	PÁGINA 02/04

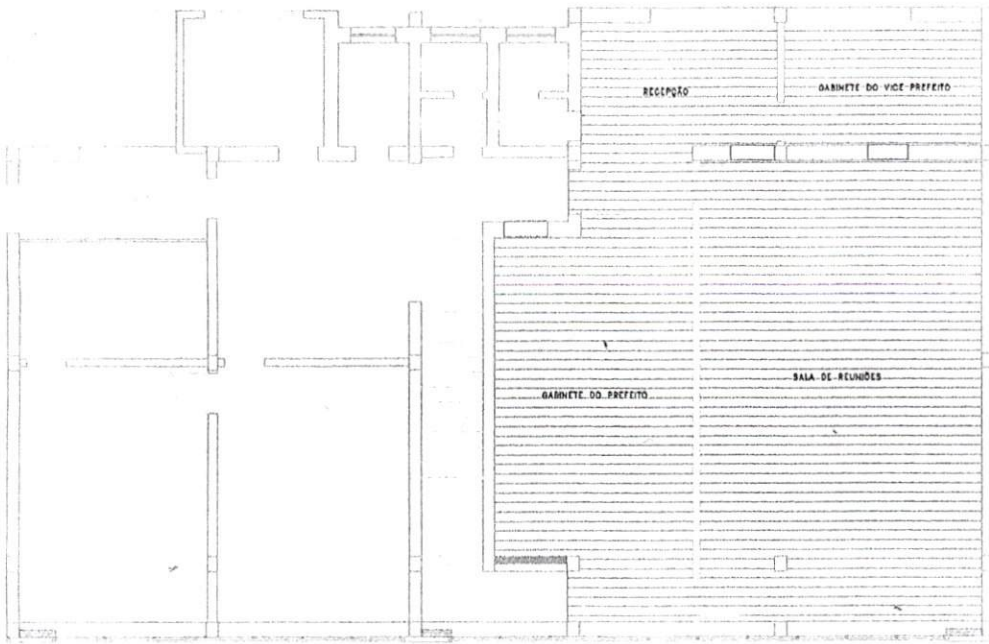

PLANTA BAIXA PISO 2º PAVIMENTO
ESCALA 1:75

Pref. Mun. de Porto União - SC
FLS. 24

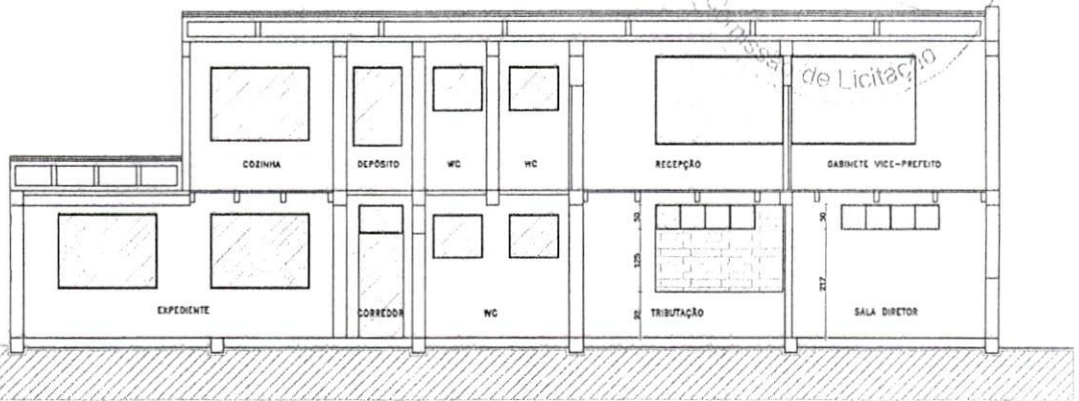

CORTE DETALHE JANELAS NOVAS
ESCALA 1:75

Claudio Tognar de Souza
Eng. Arquiteto Civil
1995-5-SC



PREFEITURA MUNICIPAL DE PORTO UNIÃO - SC

OBRA
REFORMA DA PREFEITURA MUNICIPAL DE PORTO UNIÃO

LOCAL DA OBRA
Rua Padre Anchieta, nº 126 - Centro - Porto União - SC

- PLANTA PISO TERREO
- PLANTA PISO SUPERIOR
- CORTE COM DETALHE DRY WALL
- CORTE COM DETALHE JANELAS NOVAS

ÁREA TOTAL A CONSTRUIR
379.01 m²

RESPONSÁVEL TÉCNICO DE PROJETOS
Claudio Tognar de Souza
Eng. Arquiteto CREA SC nº 30162

PROJETO
Arquitetônico

FOLHA

MUNICÍPIO
Porto União

03/04

DATA
Maio/2021

DESENHO
Martha S. Gaebler

ESCALA
Indicada

ESTADO
Santa Catarina

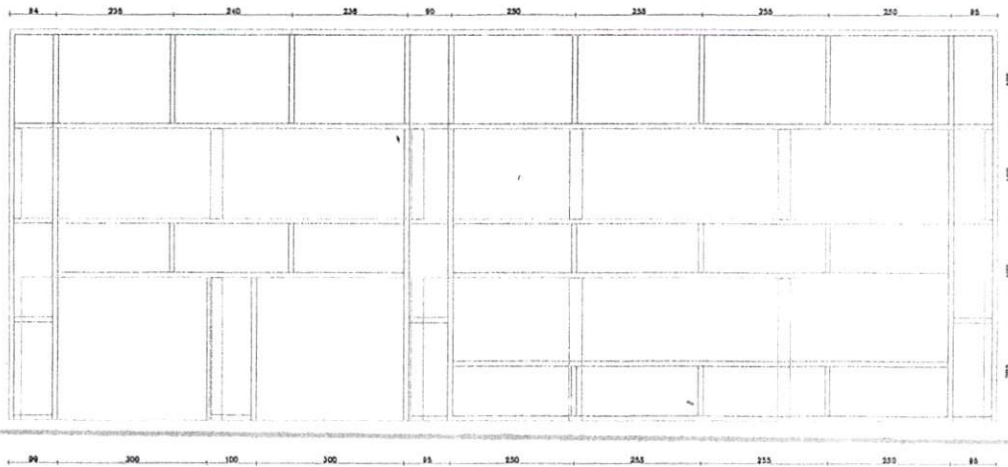

DETALHE DA ESTRUTURA DO ACM DA FACHADA
ESCALA 1:75

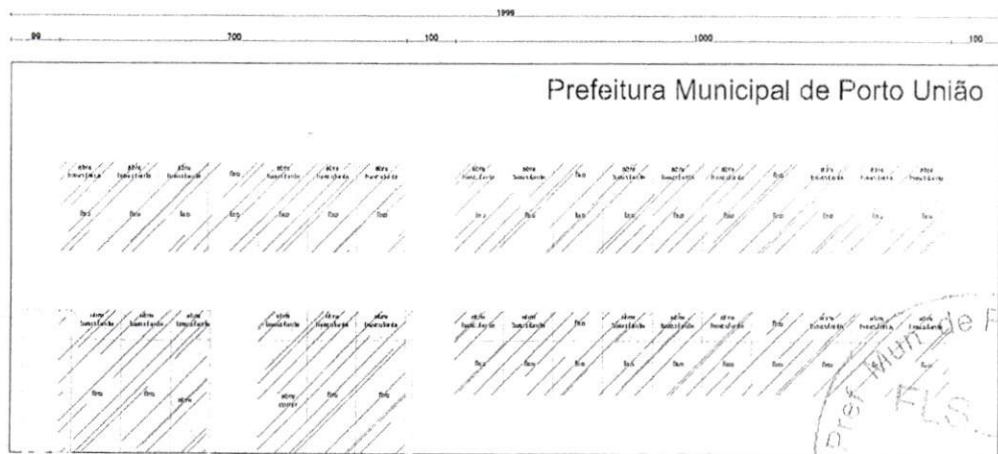

DETALHE DAS PORTAS E JANELAS DA FACHADA
ESCALA 1:75

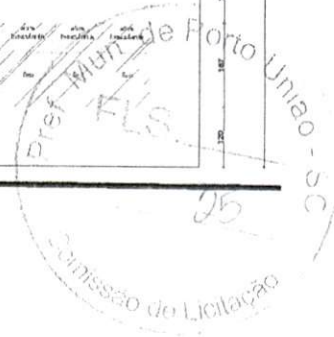

Claudio Tigner de Souza
Engenheiro Civil
CREA Nº 030485-5-SC

 PREFEITURA MUNICIPAL DE PORTO UNIÃO - SC	
OBRA REFORMA DA PREFEITURA MUNICIPAL DE PORTO UNIÃO	
LOCAL DA OBRA Rua Padre Anchieta, nº 126 - Centro - Porto União - SC	
- DETALHE ALVENARIA FACHADA - DETALHE ESTRUTURA ACM FACHADA - DETALHE DO ACM DA FACHADA - DETALHE DAS PORTAS E JANELAS DA FACHADA	ÁREA TOTAL A CONSTRUIR 379,01 m ²
RESPONSÁVEL TÉCNICO DE PROJETOS Cláudio Tigner de Souza Engenheiro Civil CREA SC nº 030485	PROJETO Arquitetônico
MUNICÍPIO Porto União	FOLHA: 04/04
DATA: Maio/2021	DESENHADO Martha S. Gaebler
ESCALA: Indicada	ESTADO: Santa Catarina

ORGAO: 0200 - PODER EXECUTIVO PORTO UNIÃO
MUNICIPIO DE PORTO UNIÃO - ESTADO DE SANTA CATARINA
REFERENTE OFICIO 166/2021 PLAN REFORMA PREFEITURA
UNIDADE 0210 ENCARGOS GERAIS DO MUNICIPIO
ATIVIDADE 2033 Encargos gerais da Administração
modalidade 4490-3100 Aplicações Diretas COD 84 MUN

ORÇAMENTO 2021

220.590,93

COMPLEM 44905199 Outras obras e Instalações

SOMA

220.590,93

SOFIA SYDOL
Secretaria Finanças
17/05/2021

SOFIA
SYDOL:339
61034915

Assinado de forma
digital por SOFIA
SYDOL:339610349
15
Dados: 2021.05.17
16:27:32 -03'00'





MUNICÍPIO DE PORTO UNIÃO

Rua Padre Anchieta, nº 126 – Centro
Porto União – Santa Catarina – 89400-000
(42) 3523-1155

liciteportouniao@yahoo.com.br / licitacao@portouniao.sc.gov.br

*Visita
Município formalizada
em edital
P.U. 14.06.2021
minuto*

PROTOCOLO DE RECEBIMENTO DE EDITAL

PROCESSO LICITATORIO Nº 0**/2021

TOMADA DE PREÇOS Nº 0**/2021

OBJETO: REFORMA DO PRÉDIO DA SEDE DA PREFEITURA MUNICIPAL DE PORTO UNIÃO.

Razão Social: _____

CNPJ: _____

Endereço: _____

Cidade: _____ Estado: _____ CEP _____

E-mail: _____

Telefone: _____ Fax: _____ Celular: _____

Declaro que recebi, através do acesso à página www.portouniao.sc.gov.br do Município de Porto União, o edital acima, dentro do prazo legal e pertinente.

_____, _____ de _____ de 2021

Responsável: _____

Senhor Licitante:

Visando comunicação futura com essa empresa, sobre as eventuais alterações do edital, solicitamos que este protocolo seja devolvido a este Departamento devidamente preenchido, através do e mail licitacao@portouniao.sc.gov.br ou liciteportouniao@yahoo.com.br, Se houver interesse em participar do processo licitatório, deverá acessar o site do Município de Porto União www.portouniao.sc.gov.br e efetuar no seu computador o download do programa **Betha Auto Cotação**.

OBS: TODA INFORMAÇÃO ADICIONAL DESTE CERTAME SERÁ DIVULGADA CONFORME EXIGÊNCIA EM LEI. FAZ-SE SABER QUE O NÃO ENVIO DESTE DOCUMENTO PREENCHIDO CORRETAMENTE, EXIME A ADMINISTRAÇÃO DA OBRIGAÇÃO DE QUALQUER EVENTUAL INFORMAÇÃO DESTE PROCESSO DIRETAMENTE A LICITANTE.

Departamento de Licitações





MUNICÍPIO DE PORTO UNIÃO

Rua Padre Anchieta, nº 126 – Centro
Porto União – Santa Catarina – 89400-000
(42) 3523-1155

liciteportouniao@yahoo.com.br / licitacao@portouniao.sc.gov.br

ATENÇÃO!!!!!!!!!!!!

- A PROPONENTE deve atentar-se que as licitações estão sendo elaboradas utilizando o Sistema Betha Auto cotação, a disposição no site do Município de Porto União (www.portouniao.sc.gov.br) para download, sendo que o arquivo para autocotação também está disponível no site, junto ao Edital.

- A PROPONENTE deverá protocolar a proposta escrita no envelope nº 02 e a habilitação no envelopes nº 01, no setor de protocolo da sede da Prefeitura Municipal, deverá também obrigatoriamente trazer em PEN DRIVE OU CD a proposta de preços (utilizando o sistema Betha auto cotação) junto ao envelope da proposta, sob pena de desclassificação da proponente que não apresentar.

- A PROPONENTE deve atentar-se ao horário do protocolo, visto que o Município de Porto União está utilizando o protocolo eletrônico.

A PROPONENTE que já possui o programa Betha Auto Cotação instalado em seu computador deverá conferir no site do Município de Porto União se o mesmo está compatível com a versão disponibilizada, devido as atualizações que eventualmente ocorrem.





MUNICÍPIO DE PORTO UNIÃO

Rua Padre Anchieta, nº 126 – Centro

Porto União – Santa Catarina – 89400-000

(42) 3523-1155

licitoportouniao@yahoo.com.br / licitacao@portouniao.sc.gov.br

EDITAL DE LICITAÇÃO

PROCESSO LICITATÓRIO 0**/2021

TOMADA DE PREÇOS N.º 0**/2021

1. PREÂMBULO

1.1 O MUNICÍPIO DE PORTO UNIÃO, Estado de Santa Catarina, através da Comissão Permanente de Licitações, designada pelo Decreto 1.****/2021 de conformidade com a Lei 8.666/93 e suas alterações, e demais legislações aplicáveis informa que fará realizar licitação na modalidade TOMADA DE PREÇOS no dia *** de **** de 2021 às 08:30 horas, na sede da Prefeitura Municipal, sito à Rua Padre Anchieta, nº 126, centro, neste Município, sendo a presente licitação do tipo **MENOR PREÇO POR EMPREITADA GLOBAL**.

1.2 - O recebimento dos envelopes n.º 01, contendo a documentação de Habilitação e envelopes n.º 02, contendo a Proposta de Preços, bem como o **PEN DRIVE ou CD** dos interessados dar-se-á até as **08:30 horas do dia *** de *** de 2021**, no setor protocolo da Prefeitura Municipal.

1.3 - A abertura dos Envelopes n.º 01, contendo a documentação de habilitação, dar-se-á no mesmo endereço indicado no **item 1.1**, às **08:30 horas do dia *** de **** de 2021**. Havendo a concordância da Comissão de Licitação e de todos os proponentes, formalmente expressa pelas assinaturas na respectiva Ata, ou Termo de Renúncia (modelo sugestivo no **anexo “D”**), renunciando à interposição de recurso quanto à fase de habilitação, proceder-se-á, nesta mesma data, a abertura do Envelope n.º 02, contendo a Proposta de Preços dos Proponentes Habilitados e leitura do **PEN DRIVE ou CD**.

2. OBJETO

2.1 - A presente licitação tem por objeto: a **REFORMA DO PRÉDIO DA SEDE DA PREFEITURA MUNICIPAL DE PORTO UNIÃO**, incluído material e mão de obra, sendo área a reformar de 379,01 m².

2.2 - Os serviços deverão ser executados sob a fiscalização da Secretaria Municipal de Planejamento, através de seu responsável técnico anotador da respectiva ART.

3. CONDIÇÕES PARA PARTICIPAÇÃO NA LICITAÇÃO

3.1 - Poderão participar da presente licitação os interessados devidamente cadastrados na correspondente especialidade junto ao Departamento de Licitações do Município de Porto União ou não, e os interessados, nos termos dos parágrafos 2º e 9º do art. 22 da Lei 8.666/93 e nas condições previstas neste edital.

3.2 - Não poderão participar da presente licitação os interessados que estejam cumprindo as sanções previstas nos incisos III e IV do art. 87 da Lei 8.666/93.

3.3 - Na presente licitação é vedada a participação de empresas em consórcio.

3.4 - Na presente licitação é vedada a sub empreitada parcial ou total da obra.

3.5 - Pessoas elencadas no art. 9º da Lei 8.666/93.

3.6 - Parlamentares de qualquer esfera do Poder Público, conforme recomendação do Ministério Público do Estado de Santa Catarina nos autos do Inquérito Civil nº 06.2016.00000305-9.

3.7 - Empresa declarada inidônea por qualquer órgão da Administração Pública direta ou indireta, Federal, Estadual, Municipal ou do Distrito Federal, bem como as que estejam punidas com suspensão do direito de contratar ou licitar com a Administração Pública no âmbito do Município de Porto União, Santa Catarina.

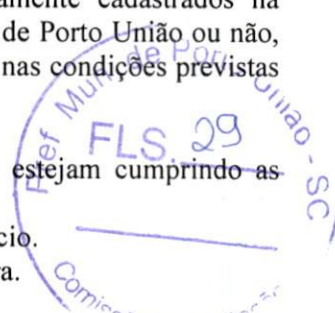



MUNICÍPIO DE PORTO UNIÃO

Rua Padre Anchieta, nº 126 – Centro
Porto União – Santa Catarina – 89400-000
(42) 3523-1155

liciteportouniao@yahoo.com.br / licitacao@portouniao.sc.gov.br

3.8 - Será permitido apenas 01 (um) representante legal para cada empresa participante da presente licitação, que será o único a intervir em nome da mesma, devendo se apresentar para credenciamento junto ao Presidente, no horário determinado, devidamente munido de documento que o credencia a participar deste procedimento licitatório em todos os atos pertinentes, bem como não será permitido um mesmo representante para mais de uma empresa.

3.9 - Como condição prévia para a participação do licitante, o Presidente da Comissão permanente de Licitações verificará o eventual descumprimento das condições de participação, especialmente quanto à existência de sanção que impeça a participação no certame ou a futura contratação, mediante a consulta ao seguinte cadastro:

3.10 - Consulta Consolidada de Pessoa Jurídica

<https://certidoes-apf.apps.tcu.gov.br>

3.11 - Constatada a existência de sanção, o Presidente reputará o licitante inabilitado, por falta de condição de participação;

3.12 - As consultas serão impressas e anexadas junto ao credenciamento.

4. FORMA DE APRESENTAÇÃO DOS ENVELOPES 01 E 02

4.1. Os envelopes n.º 01 e 02, contendo, respectivamente, a documentação referente a habilitação e proposta de preços escrita, deverão ser entregues na data, horário e local indicados no preâmbulo desse instrumento convocatório, devidamente fechado, constando da face de cada qual os seguintes dizeres:

**PREFEITURA MUNICIPAL DE PORTO UNIÃO-SC
DEPARTAMENTO DE LICITAÇÕES
À COMISSÃO PERMANENTE DE LICITAÇÕES
PROCESSO LICITATÓRIO ***/2021
TOMADA DE PREÇOS N.º
ENVELOPE N.º 01 – DOCUMENTOS DE HABILITAÇÃO
PROPONENTE: (razão social da empresa)
CNPJ
ENDEREÇO
TELEFONE / E MAIL**

**PREFEITURA MUNICIPAL DE PORTO UNIÃO-SC
DEPARTAMENTO DE LICITAÇÕES
À COMISSÃO PERMANENTE DE LICITAÇÕES
PROCESSO LICITATÓRIO ***/2021
TOMADA DE PREÇOS N.º
ENVELOPE N.º 02 - PROPOSTA DE PREÇO
PROPONENTE: (razão social da empresa)
CNPJ
ENDEREÇO
TELEFONE – E MAIL**

4.2 - Caso o proponente encaminhe um representante para acompanhar o procedimento licitatório, deverá formalizar uma procuração devidamente registrada em cartório ou carta de credenciamento conforme



MUNICÍPIO DE PORTO UNIÃO

Rua Padre Anchieta, nº 126 – Centro
Porto União – Santa Catarina – 89400-000
(42) 3523-1155

licitoportouniao@yahoo.com.br / licitacao@portouniao.sc.gov.br

modelo constante no anexo “A”, com firma reconhecida em cartório, a qual deverá ser entregue à Comissão Permanente de Licitação na data de abertura dos envelopes 01, o representante legal do proponente que subscrever os documentos apresentados deve estar devidamente identificado no processo, apresentando documento de identidade.

5. DOCUMENTAÇÃO REFERENTE A HABILITAÇÃO

5.1 - O envelope n.º 01, contendo a documentação relativa à documentação de habilitação deverá conter:

5.1.1 - HABILITAÇÃO JURÍDICA

a) No caso de sociedade comercial: ato constitutivo, estatuto ou contrato social em vigor, e ultima alteração contratual, devidamente registrado e acompanhado, no caso de sociedades por ações, dos documentos de eleição de seus atuais administradores;

b) No caso de sociedade civil, inscrição do ato constitutivo, acompanhada de prova da diretoria em exercício;

c) No caso de firma individual: cédula de identidade, registro comercial, como prova de inscrição na junta comercial ou repartição correspondente;

d) Declaração do proponente de que não pesa contra si, declaração de inidoneidade expedida por Órgão da Administração Pública de qualquer esfera de Governo, de acordo com o modelo constante no **anexo “B”** deste edital;

e) Declaração de Sujeição ao Edital e Inexistência de Fatos Supervenientes Impeditivos da Qualificação devidamente assinada conforme modelo constante no **anexo “C”** deste edital;

f) Declaração formal e expressa da proponente, sob as penas da lei, que atende o inciso V do artigo 27 da lei 8.666/93, que se refere ao inciso XXXIII, do artigo 7º da Constituição Federal, de que não possui em seu quadro de empregados, trabalhadores menores de dezoito anos realizando trabalhos noturnos e insalubres e de menores de dezesseis anos, trabalhando em qualquer tipo de função, salvo na condição de aprendiz a partir dos quatorze anos conforme modelo constante no **anexo “L”** deste edital.

g) Declaração firmando Legitimidade e Autenticidade, devidamente assinada conforme modelo constante no **anexo “K”** deste edital.

h) Certidão Simplificada da Junta Comercial (emitida dentro do exercício). Em caso de participação de MEI, não será exigida a cópia da Certidão da Junta Comercial, a mesma deverá ser substituída pelo Certificado da Condição de Microempreendedor Individual – CCMEI, nos termos da IN 20/2013 do DREI – Departamento de Registro Empresarial e Integração.

OBSERVAÇÃO: Os documentos descritos no subitem 5.1.1 “a, b ou c” deverão estar acompanhados de todas as alterações ou da respectiva consolidação, conforme legislação em vigor.

5.1.2 - REGULARIDADE FISCAL

a) Prova de regularidade perante a inscrição no Cadastro Nacional da Pessoa Jurídica (CNPJ) mediante a apresentação do comprovante de inscrição e de situação cadastral emitido pela Secretaria da Receita Federal (**emitido no ano corrente**);

b) Certidão conjunta negativa de tributos da Fazenda Federal, Dívida Ativa da União e de Débitos Previdenciários (certidão unificada federal instituída em 03/11/2014);

c) Certidão Negativa, ou de Regularidade Fiscal, para com a Fazenda Estadual, na unidade da Federação onde a empresa esteja sediada;

d) Certidão Negativa de Tributos Municipais, ou Regularidade Fiscal junto ao Município Sede da Proponente;

e) Prova de regularidade perante o Fundo de Garantia por Tempo de Serviço - FGTS, mediante apresentação do Certificado de Regularidade do FGTS – CRF, fornecido pela Caixa Econômica

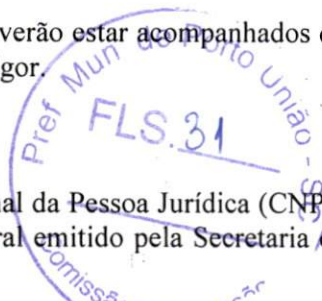



MUNICÍPIO DE PORTO UNIÃO

Rua Padre Anchieta, nº 126 – Centro
Porto União – Santa Catarina – 89400-000
(42) 3523-1155

licitoportouniao@yahoo.com.br / licitacao@portouniao.sc.gov.br

Federal – CEF;

f) Prova de inexistência de débitos inadimplidos perante a Justiça do Trabalho, mediante a apresentação de certidão negativa de débitos trabalhistas (CNDT), nos termos do título VII – A da Consolidação das Leis do Trabalho, aprovada pelo Decreto-Lei nº 5.452, de 1º de maio de 1943, obtida por meio do endereço eletrônico: www.tst.jus.br/certidao.

OBSERVAÇÃO: Serão aceitas “Certidões Negativas ou Positivas com Efeito de Negativas”.

5.1.3 - QUALIFICAÇÃO TÉCNICA

As licitantes deverão apresentar documentação de qualificação técnica, comprovando a aptidão para desempenho de atividade pertinente e compatível com as características do objeto licitado, através de:

a) Prova de inscrição da empresa proponente com **Registro no Conselho de Classe relativo ao Estado da sede da proponente;**

b) Prova de inscrição do responsável técnico da empresa proponente, com **Registro no Conselho de Classe relativo ao Estado da sede da proponente;**

c) A empresa proponente deverá apresentar como responsável técnico devidamente inscrito no órgão de classe, com comprovação de vínculo devidamente reconhecido pela entidade competente, detentor de atestado de responsabilidade técnica por execução de obra ou serviço de características semelhantes. O vínculo do profissional com a empresa deverá ser comprovado através de registro profissional da carteira de trabalho acompanhada de cópia autenticada do registro profissional no registro de empregados da empresa. Caso não seja seu empregado, o vínculo deverá ser comprovado através de contrato de prestação de serviço ou **Documento que comprove a responsabilidade técnica emitido por conselho de classe da sede da proponente ou Nacional se for o caso.** Na hipótese do sócio ser também o responsável técnico da empresa deverá ser comprovado através do contrato social ou alteração contratual em que conste cláusula que identifique essa condição.

d) Certificado (s) de acervo (s) técnico (s) emitido pelo **Conselho de Classe** acompanhado de atestado (s) de capacidade técnica fornecido por agente da administração direta e/ou indireta, empresas estatais e/ou privadas, devidamente certificado pelo **Conselho de Classe relativo ao Estado da sede da proponente ou Nacional se for o caso**, do responsável técnico da empresa, no qual conste a comprovação de que já executou obra de engenharia da mesma natureza a que se propõe.

e) Comprovação de qualificação técnico-operacional, através de atestado(s) de capacidade técnico emitido (s) em nome da licitante por pessoa(s) jurídica(s) de direito público ou privado, para comprovar de que já executou obra de engenharia da mesma natureza a que se propõe, com cópia de seu respectivo **Documento que comprove a responsabilidade técnica emitida por conselho de classe.**

(se a comprovação da alínea “e” se fizer conjuntamente através do item 5.1.3 alínea “d” não se faz necessário a apresentação do **Documento que comprove a responsabilidade técnica emitido por conselho de classe**).

f) Declaração formal e expressa, firmada pela proponente com as seguintes informações:

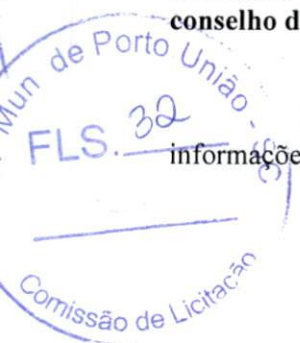



MUNICÍPIO DE PORTO UNIÃO

Rua Padre Anchieta, nº 126 – Centro
Porto União – Santa Catarina – 89400-000
(42) 3523-1155

licitoportouniao@yahoo.com.br / licitacao@portouniao.sc.gov.br

*comprovação sobre disponibilidade dos equipamentos e pessoal necessários à execução da obra e serviços ora licitados;

* indicação de um representante (nome, endereço, CPF, telefone, e-mail) para responder perante a Prefeitura pela condução da obra e recebimento das parcelas;

* indicação de responsável técnico da empresa contendo nome, inscrição no **Conselho de Classe**, para responder perante a Prefeitura pela execução da obra, o qual deverá estar no local da obra, quando das vistorias para fiscalização e medições dos serviços executados.

* comprovação de que analisou os projetos, planilhas orçamentárias, memoriais e demais documentações pertinentes e que os mesmos estão de acordo com o Edital e local da obra.

* de que tem conhecimento do local onde será realizada a obra.

g) Declaração de que não possui em seu quadro societário parlamentares de qualquer esfera do governo, bem como as pessoas mencionadas no art. 9º da Lei 8.666/93 (modelo constante do **Anexo H** do Edital) conforme recomendação do Ministério Público do Estado de Santa Catarina nos autos do Inquérito Civil nº 06.2016.00000305-9, **DOCUMENTO ANEXO JUNTO AO EDITAL NO SITE DO MUNICÍPIO**.

h) Declaração informando o CNAE que representa a atividade de maior receita da empresa para enquadramento nos grupos relacionados, devidamente assinada pelo responsável da empresa (modelo sugestivo Anexo "I").

i) Declaração de que não está suspensa do direito de licitar ou contratar (Modelo constante do Anexo "J" do Edital).

5.1.4. Qualificação Econômico-Financeira

a) Certidão Negativa de falências e concordatas expedida pelo distribuidor da sede do proponente, **com data de até 30 dias anteriores a data da abertura do presente certame;**

b) Balanço Patrimonial e Demonstração do Resultado do Exercício (**último exercício social de 2020** já exigíveis e apresentados na forma da lei, que comprovem a boa situação financeira da empresa, vedada a sua substituição por balancetes ou balanços provisórios;

b.1) No caso de Sociedade Civil (Sociedade Simples e Sociedade Cooperativa) ou Comercial (Sociedade Empresária em Geral) deverão apresentar o balanço por cópia do Livro Diário ou Livro Balancetes Diários e balanços de empresa, devidamente registrados pelo órgão competente, com os Termos de Abertura e de Encerramento e assinado pelo responsável pela empresa, designado no Ato Constitutivo da sociedade e também por bacharel ou técnico em Ciências Contábeis, legalmente habilitados, constando nome completo e registro profissional;

b.2) em se tratando de Sociedade por Ações (Sociedade Empresária do tipo S.A), o balanço deverá ser apresentado por publicação no Diário oficial do Estado;

b.3) As Microempresas (ME) ou Empresas de Pequeno Porte (EPP), ainda que sejam enquadradas no SIMPLES, deverão apresentar Balanço Patrimonial referente ao último exercício social exigível, assinado por contador ou técnico em ciências contábeis, legalmente habilitados, constando nome completo e registro profissional, com os Termos de Abertura e de Encerramento;

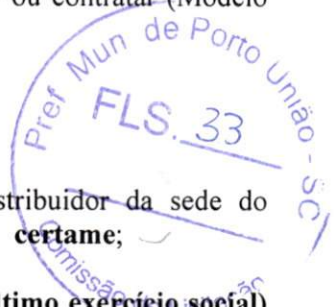



MUNICÍPIO DE PORTO UNIÃO

Rua Padre Anchieta, nº 126 – Centro
Porto União – Santa Catarina – 89400-000
(42) 3523-1155

liciteportouniao@yahoo.com.br / licitacao@portouniao.sc.gov.br

b.4) As sociedades constituídas há menos de 12 (doze) meses, no exercício social em curso, deverão apresentar o Balanço de Abertura;

b.5) As empresas optantes do Sistema Público de Escrituração Digital – SPED – submetidas ao IND DNRC 107/08, arquivo DIGITAL, apresentar cópia do recibo de entrega do livro digital junto a Secretaria da Receita Federal do Brasil (podendo ser apresentado referente ao exercício 2019, conforme Instrução Normativa RFB nº 2.023/2021).

Observações: O Balanço Patrimonial (ou Balanço de Abertura, caso a empresa esteja constituída há menos de 12 (doze) meses, no exercício social em curso), apresentado na forma da lei (com os Termos de Abertura e de Encerramento e devidamente registrado pelo órgão competente), que comprove a boa situação financeira da empresa, vedada a sua substituição por Balancetes ou Balanços Provisórios, assinado por contador, constando nome completo e registro profissional, caso a proponente seja optante do SISTEMA PÚBLICO DE ESCRITURAÇÃO DIGITAL – SPED, submetida ao IND DNRC 107/08, arquivo digital, deverá apresentar o balanço patrimonial junto com cópia do recibo de entrega de livro digital junto a Secretaria da Receita Federal do Brasil, que deverá estar devidamente assinado eletronicamente pelo representante legal da empresa e por profissional de contabilidade legalmente habilitado, conforme disposto no artigo 10, IV do Código Comercial Brasileiro e Normas do Conselho Federal de Contabilidade.

b.6) Na análise do balanço, serão utilizados os índices definidos pelas seguintes fórmulas:

LC – Liquidez corrente, maior ou igual a 1,00

Fórmula: $\frac{\text{ATIVO CIRCULANTE}}{\text{PASSIVO CIRCULANTE}}$

SG – Solvência Geral, Maior ou igual a 1,00

Fórmula: $\frac{\text{ATIVO TOTAL}}{\text{PASSIVO CIRCULANTE} + \text{EXIGÍVEL A LONGO PRAZO}}$

LG – Liquidez Geral, Maior ou igual a 1,00

Fórmula: $\frac{\text{ATIVO CIRCULANTE} + \text{REALIZÁVEL A LONGO PRAZO}}{\text{PASSIVO CIRCULANTE} + \text{EXIGÍVEL A LONGO PRAZO}}$

c) Declaração dos Índices da Análise do Balanço Patrimonial (modelo Anexo G).

JUSTIFICATIVA DA ESCOLHA DOS ÍNDICES

Os referidos índices, que indicam o nível de solvência e liquidez, são suficientes para a avaliação da situação financeira das empresas, no que se refere aos demonstrativos sujeitos à análise econômico financeira (Balanço Patrimonial e Demonstração de resultado de Exercício).

Desse modo, com base nos índices retro mencionados, poderá ser avaliada a situação financeira da empresa, objetivando comprovar a sua capacidade de saldar os compromissos decorrentes de futuras contratações.





MUNICÍPIO DE PORTO UNIÃO

Rua Padre Anchieta, nº 126 – Centro
Porto União – Santa Catarina – 89400-000
(42) 3523-1155

liciteportouniao@yahoo.com.br / licitacao@portouniao.sc.gov.br

5.1.5 - Os documentos necessários à habilitação jurídica, regularidade fiscal, econômico-financeira e técnica dos proponentes poderão ser apresentados em sua via original ou por **CÓPIA AUTENTICADA NOS TERMOS DA LEI 13.726/2018, ACOMPANHADA DE DECLARAÇÃO DE QUE TODOS DOCUMENTOS CONSTANTES DO PROCESSO LICITATÓRIO 0**/2021 SÃO LEGÍTIMOS, SOB AS PENAS DO ART. 299 DO CÓDIGO PENAL, NO CASO DE CONTER CONTEÚDO FALSO – MODELO SUGESTIVO CONSTANTE DO ANEXO K DESTE EDITAL** (exigido no item 5.1. alínea “g”) mediante a conferência com os originais, em uma única via, sem rasuras, emendas ou entrelinhas.

5.1.6 - A empresa que apresentar o CRC – Certificado de Cadastro de Fornecedores junto a Prefeitura Municipal está dispensada de apresentar a documentação elencada nos itens 5.1.1 letras a, b, c, 5.1.2 letras a, b, c, d, e, f, ressaltando que se algum desses documentos estiver vencido, deverá ser incluído no envelope de documentos para habilitação.

6. PROPOSTA DE PREÇOS

6.1 - A proposta de preços - Envelope n.º 02 - devidamente assinada e carimbada pelo proponente ou seu representante legal e seu responsável técnico, redigida em português, de forma clara, sem emendas, rasuras ou entrelinhas nos campos que envolverem valores, quantidades e prazos, deverá ser elaborada considerando as condições estabelecidas neste edital e seus anexos sob pena de **DECLASSIFICAÇÃO** da proponente que não a fizer:

- a) Preço global total proposto, respeitando o preço máximo estabelecido no **item 8** deste Edital;
- b) Orçamento detalhado do objeto desta licitação, de acordo com o estabelecido neste edital, devendo a proponente levar em consideração o **ORÇAMENTO** para orçar a obra;
- c) Emitida também em PEN DRIVE ou CD, elaborada utilizando o programa Betha auto cotação a disposição dos interessados para download no site da Prefeitura Municipal, www.portouniao.sc.gov.br sendo que o arquivo para auto cotação também está disponível no site da prefeitura junto ao Edital (neste arquivo será informado apenas o valor global proposto).
- d) O CD ou PEN DRIVE deverá estar dentro do envelope da proposta de preços e poderá ser devolvido no final da sessão.
- e) Prazo de validade da proposta, de acordo com o estabelecido no **item 6.4** deste Edital.
- f) É obrigatório o proponente apresentar, junto a proposta, a composição do BDI.
- g) Número de telefone/fax, e-mail, endereço completo e indicação de responsável para responder junto ao município.
- h) Declaração de que os preços propostos correspondem a todos os serviços e encargos necessários a sua completa realização;

6.2 - No preço proposto deverão estar incluídas as despesas com tributos, encargos sociais e trabalhistas, seguros, transporte, alimentação, abrigo, tarifas bancárias e todas as demais despesas necessárias para a execução do objeto licitado.

6.3 - Os preços, válidos na data de abertura da licitação, deverão ser cotados em Real, não se admitindo cotação em moeda estrangeira.

6.4 – Fica estabelecido em 60 (sessenta) dias o prazo de validade das propostas, o qual será contado a partir da data da sessão de abertura dos envelopes n° 02. Na contagem do prazo, excluir-se-á o dia do início e incluir-se-á o dia do vencimento.

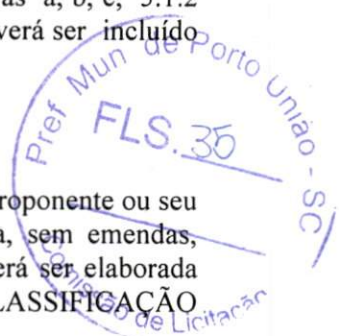



MUNICÍPIO DE PORTO UNIÃO

Rua Padre Anchieta, nº 126 – Centro
Porto União – Santa Catarina – 89400-000
(42) 3523-1155

liciteportouniao@yahoo.com.br / licitacao@portouniao.sc.gov.br

7. PROCEDIMENTO E JULGAMENTO DO PROCESSO LICITATÓRIO

7.1 – Das sessões públicas serão lavradas atas, as quais serão assinadas pelos membros da Comissão Permanente de Licitações e proponentes presentes.

7.2 - A abertura dos envelopes n.º 01 - HABILITAÇÃO, observará os seguintes procedimentos:

7.2.1 - No dia, hora e local determinados no PREÂMBULO deste Edital, em sessão pública, a comissão de licitação receberá os envelopes números 01 e 02, que serão rubricados pelos membros da comissão e pelos participantes presentes. Não serão recebidos Documentos de Habilitação e Propostas, CD ou PEN DRIVE após a hora aprazada.

7.2.2 - Após o recebimento dos envelopes, a comissão de licitação, na presença facultativa dos proponentes interessados, efetuará a abertura e a análise da documentação contida nos envelopes 01 - HABILITAÇÃO, rubricando-se em todas as suas páginas e facultando aos proponentes presentes o mesmo procedimento.

7.2.3 - Serão considerados inabilitados os proponentes que não apresentarem os documentos de acordo com o exigido no **item 5 e seus subitens** deste edital.

7.2.4 - No caso de decisão sobre a habilitação ou inabilitação das proponentes na mesma seção, e desde que ocorra a desistência expressa, através da assinatura do Termo de Renúncia (modelo sugestivo no **anexo “D”**), da interposição de recursos pela unanimidade das proponentes, poderá a comissão de licitação proceder a abertura dos envelopes 02 - PROPOSTA DE PREÇOS.

7.2.5 - Não havendo a desistência da interposição de recursos sobre as habilitações ou inabilitações, a comissão de licitação, respeitado o prazo recursal, marcará nova data, hora e local, para a abertura dos envelopes 02 - PROPOSTA DE PREÇOS.

7.2.6 - Encerrada a fase preliminar de habilitação pelo julgamento definitivo dos recursos ou pela renúncia dos licitantes do direito de recorrer, a Comissão devolverá fechados, os envelopes 02 - PROPOSTA DE PREÇOS, aos licitantes inabilitados, cujos representantes retirar-se-ão da sessão ou nela permanecerão apenas como assistentes.

7.3 - A abertura dos envelopes n.º 02 – PROPOSTA DE PREÇOS, observará o seguinte procedimento:

7.3.1 - O envelope 02 - PROPOSTA DE PREÇOS, dos proponentes habilitados será aberto e rubricado folha pôr folha, pelos membros da comissão de licitação e em seguida facultativamente pelos proponentes presentes.

7.3.2 - À Comissão de Licitação é facultado solicitar das proponentes esclarecimentos com relação aos documentos apresentados, bem como, promover diligências ou solicitar pareceres técnicos destinados a esclarecer a instrução do processo.

7.3.3 - Após a abertura do envelope 02, e abertura da proposta, a Comissão de Licitação procederá a análise e julgamento das mesmas, com a participação do Setor Técnico que poderá optar por analisar as propostas antes de ser declarado o vencedor, verificando a conformidade de cada proposta com os requisitos exigidos no **item 6 e seus subitens** deste edital, promovendo-se a desclassificação das propostas desconformes e incompatíveis.

7.3.4 - Após a análise e julgamento da proposta escrita a Comissão de licitação realizará a verificação do Pen-Drive ou CD, para transferência do arquivo autocotação para o Sistema Betha, caso não seja possível

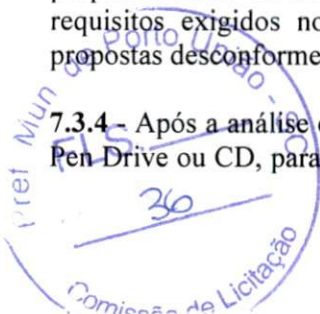



MUNICÍPIO DE PORTO UNIÃO

Rua Padre Anchieta, nº 126 – Centro
Porto União – Santa Catarina – 89400-000
(42) 3523-1155

liciteportouniao@yahoo.com.br / licitacao@portouniao.sc.gov.br

o acesso ao arquivo ou houver erro ou divergência na identificação da proponente, a mesma terá sua proposta desclassificada.

7.4 - O julgamento das propostas observará os seguintes procedimentos:

7.4.1 - A presente licitação será julgada pelo critério de **MENOR PREÇO EMPREITADA GLOBAL**.

7.4.2 - Será considerada desclassificada a proponente que:

- a) Deixar de atender alguma exigência do presente Edital;
- b) Apresentar oferta de vantagem não prevista em Edital ou baseada nas propostas dos demais proponentes;
- c) Apresentar propostas com preços manifestamente inexequíveis;
- d) Deixar de apresentar a proposta de preços em CD ou PEN DRIVE;
- e) Estiver em desconformidade com as planilhas/orçamentos e demais anexos do Edital.

7.4.3 - No julgamento das propostas de preços, a escolha entre os licitantes habilitados se fará pela ordem crescente de Menor Preço apurado nas Propostas.

7.4.4 - Havendo empate entre duas ou mais propostas apresentadas, será obedecido como critério de desempate, o sorteio público, no ato da abertura das propostas para o qual serão convidados todos os proponentes.

7.5 - À Comissão de Licitação é facultado solicitar das proponentes esclarecimentos com relação aos documentos apresentados, bem como, promover diligências ou solicitar pareceres técnicos destinados a esclarecer a instrução do processo.

7.6 - As dúvidas que surgirem durante as sessões públicas, serão, a juízo da Comissão de Licitação, resolvidas por esta, na presença dos proponentes ou deixadas para posterior deliberação.

7.7 - Em caso de erro na cotação do serviço, vencerá o menor, tanto para o preço máximo do item como para o unitário.

7.8 - Se o proponente for Microempresa ou empresa de Pequeno Porte devidamente comprovado no ato da apresentação dos documentos de habilitação, através de **Certidão da Junta Comercial do Estado** e análise da Demonstração do Resultado do Exercício (para comprovar que atende ao artigo 3º da lei 123/2006) e quiser exercer o seu direito de preferência de acordo com os artigos 44 e 45 da lei Complementar nº 123/2006, deverá fazê-lo no ato da sessão de julgamento das propostas, quando lhe será concedida o prazo de 5 (cinco) minutos, devendo obrigatoriamente haver um representante legal da empresa proponente presente, sob pena de preclusão dos direitos.

7.9 - Em sendo a proponente microempresa ou empresa de pequeno porte e tendo apresentado algum documento referente a regularidade fiscal ou trabalhista (LC 155/16) com restrição, após ser declarada vencedora do certame terá o prazo de 05 (cinco) dias úteis, cujo termo inicial corresponderá ao momento em que o proponente for declarado o vencedor do certame, prorrogável por igual período, a critério da administração pública, para a regularização da documentação, pagamento ou parcelamento do débito e emissão de eventuais certidões negativas ou positivas com efeito de certidão negativa. O licitante que queira fazer uso das benesses previstas na LC 123/2006 deverá fazer no momento da sessão, sob pena de preclusão do direito.

8. PREÇO MÁXIMO ADMITIDO

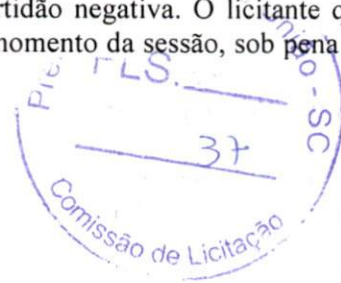



MUNICÍPIO DE PORTO UNIÃO

Rua Padre Anchieta, nº 126 – Centro
Porto União – Santa Catarina – 89400-000
(42) 3523-1155

licitoportouniao@yahoo.com.br / licitacao@portouniao.sc.gov.br

8.1 - Fica fixado o valor máximo admitido para este certame conforme segue:

ITEM 01 – R\$ 220.590,93 (duzentos e vinte mil quinhentos e noventa reais e noventa e três centavos).

9. DA GARANTIA

9.1 – DA GARANTIA DA OBRA

a) A licitante vencedora será notificada a comparecer para a assinatura do contrato, devendo para isso efetuar garantia no valor de 5,0% do valor do contrato, uma das seguintes modalidades: caução em dinheiro (**POR DEPÓSITO IDENTIFICADO**), fiança bancária ou seguro-garantia.

b) A garantia efetuada como caução em dinheiro será depositada pela licitante vencedora, em Conta Corrente, no banco Caixa Econômica Federal, conta corrente nº 5.5, agência 0422-7, operação 006, e somente será liberada quando do recebimento definitivo dos serviços (**O DEPÓSITO DEVERÁ SER IDENTIFICADO**). Caso haja opção por uma das outras modalidades, decorridos 60 (sessenta) dias após o recebimento provisório da obra, não havendo condições de ser recebida em definitivo, o prazo de validade da garantia deverá ser igualmente prorrogado.

c) No caso de rescisão de contrato, por inadimplência da Contratada, a garantia não será devolvida, e será apropriada pela Prefeitura a título de multa rescisória.

d) A Garantia da obra terá validade a partir do recebimento definitivo da mesma.

e) Não será efetuado nenhum pagamento a empresa contratada antes do recebimento da garantia.

10. PRAZOS E CONDIÇÕES DE EXECUÇÃO DO OBJETO E VIGÊNCIA DA CONTRATAÇÃO

10.1 - O prazo de execução do objeto da presente licitação será de 04 (quatro) meses.

10.2 - O prazo de vigência da contratação será de 12 (doze) meses.

10.3 - Os prazos de que tratam os **itens 10.1 e 10.2** poderão ser prorrogados, nos termos do artigo 57, §§ 1.º e 2.º da Lei n.º 8.666/93.

10.4 - Os serviços deverão ser rigorosamente executados de acordo com as condições estabelecidas neste Edital e em todos os seus anexos.

10.5 – A Contratada será responsável por todos os ônus e obrigações concernentes à legislação fiscal, social, trabalhista, comercial e tributária, bem como pelos eventuais acidentes, danos e prejuízos que a qualquer título causar ao Contratante, ao meio ambiente e/ou a terceiros, em decorrência da execução dos serviços contratados, respondendo por si e por seus sucessores.

10.6 - A contratada deverá fornecer os equipamentos de proteção individual, necessários para o desenvolvimento de todos os serviços licitados.

10.7 – A CONTRATADA deverá manter DIÁRIO DA OBRA junto a obra, de fácil acesso à fiscalização e entregar à Prefeitura o **Documento que comprove a responsabilidade técnica emitido por conselho de classe referente a EXECUÇÃO e ORÇAMENTO**, cinco dias após o recebimento da Ordem de Serviço.





MUNICÍPIO DE PORTO UNIÃO

Rua Padre Anchieta, nº 126 – Centro
Porto União – Santa Catarina – 89400-000
(42) 3523-1155

liciteportouniao@yahoo.com.br / licitacao@portouniao.sc.gov.br

10.8 – As medições dos serviços executados, somente serão realizadas mediante a presença do responsável técnico da obra, sendo esta obrigatória, indicado através da declaração exigida no item 5.1.3, alínea “F” deste Edital.

10.09 – Em caso de insolvência ou dissolução da empresa adjudicatária, bem como em caso de transferência indireta dos serviços, no todo ou em parte, rescindir-se-á automaticamente o contrato, cabendo à Prefeitura, neste caso, adotar as medidas acauteladoras de seus interesses e do erário, inclusive as previstas no **item 12**, independentemente de ação judicial.

10.10 - A proponente deverá manter na obra um responsável técnico conforme indicado pelo documento exigido no item 5.1.3 alínea “F” do Edital.

10.11 - A proponente deverá efetuar o CNO (Cadastro Nacional de Obras), bem como emitir a ART da mesma.

11. ADJUDICAÇÃO

11.1 - Adjudicado o objeto da presente licitação, a Prefeitura Municipal de Porto União convocará o adjudicatário para assinar o Termo de Contrato em até 3 (três) dias úteis. Caso a licitante vencedora recuse-se, injustificadamente, a assinar, no prazo e condições estabelecidas o Termo de Contrato, a licitante subsequente na ordem de classificação, será notificada para fazê-lo nas condições por ela proposta, ocasião em que será realizada nova Sessão Pública, retomando-se a fase de habilitação, sem prejuízo de que o pregoeiro negocie, diretamente, com o proponente para que seja obtido preço melhor, sem prejuízo da aplicação das sanções previstas no art. 81 e seguintes da lei nº 8.666/93.

11.2 – O Município enviará, por e mail o Termo de Contrato para assinatura da licitante (com todas orientações necessárias para a assinatura), que deverá devolvê-lo assinado, via SEDEX ou ainda pessoalmente diretamente no Departamento de licitações, quando se tratar de empresa local, no prazo do item 11.1.

11.3 - Será permitida a assinatura eletrônica do contrato, mediante uso da certificação digital ICP Brasil, caso o representante legal da licitante a possua, no mesmo prazo indicado no item 11.1.

12. SANÇÕES ADMINISTRATIVAS PARA O CASO DE INADIMPLEMENTO CONTRATUAL

12.1 - No caso de não cumprimento dos prazos de execução do objeto, estabelecidos nos **item 10.1 e 10.2** deste Edital, será aplicável à Contratada multa moratória de valor equivalente a 0,1% (um décimo por cento) sobre o valor total da contratação, por dia útil excedente ao respectivo prazo, limitada a 10% (dez por cento) do valor total da contratação.

12.2 - Pela inexecução total ou parcial do Contrato, a Contratante poderá, garantida a prévia defesa, aplicar à Contratado as sanções previstas nos artigos 86 e 87 da Lei n.º 8.666/93 e suas alterações; sendo que em caso de multa esta corresponderá a 10% (dez por cento) sobre o valor total do Contrato.

13. CRITÉRIO DE REAJUSTE

13.1 - O preço pelo qual será contratado o objeto da presente licitação não sofrerá reajuste.

14. CONDIÇÕES DE PAGAMENTO

14.1 - Os pagamentos serão efetuados de acordo com o cronograma, mediante apresentação de nota fiscal/fatura discriminando a modalidade e o número da licitação que originou o respectivo contrato,





MUNICÍPIO DE PORTO UNIÃO

Rua Padre Anchieta, nº 126 – Centro
Porto União – Santa Catarina – 89400-000
(42) 3523-1155

liciteportouniao@yahoo.com.br / licitacao@portouniao.sc.gov.br

devidamente aprovada pela Secretaria Municipal de Planejamento, acompanhada da relação de funcionários envolvidos na execução da obra juntamente com as guias comprovando o recolhimento do INSS e do FGTS e as guias comprovando o recolhimento do ISSQN do mês anterior, apresentação de **Documento que comprove a responsabilidade técnica emitido por conselho de classe no estado de Santa Catarina ou Nacional, bem como deverá ser anexado os Diários de Obra junto às respectivas medições.**

14.2 - A aprovação da obra pela Secretaria Municipal de Planejamento, se dará através de aferição da obra concluída implantada.

14.3 - Os atrasos devidos ao não aceite de medições mensais apresentadas pela contratada não gerarão direito a reajuste ou atualização monetária.

14.4 - Deverá a Contratada apresentar cópia de **Documento que comprove a responsabilidade técnica emitido por conselho de classe no estado de Santa Catarina** sobre o objeto do contrato, devidamente quitada, registro ou visto da empresa e do responsável técnico no Conselho de Classe do Estado de Santa Catarina, por ocasião do recebimento da primeira fatura, bem como o CNO (Cadastro Nacional de Obras)

14.5 - O pagamento decorrente do objeto da presente licitação correrá por conta da seguinte dotação orçamentária:

Órgão 0200 – Poder Executivo Porto União
Unidade 0210 – Encargos Gerais do Município
Atividade 2033 – Encargos Gerais da Administração
Cód. 84

Complemento 44905199 – Outras Obras e Instalações

14.6 - Os créditos decorrentes da Contratação somente serão pagos ao **CONTRATADO**, não se admitindo o pagamento e a negociação dos mesmos com terceiros.

14.7 – O Município de Porto União poderá efetuar os pagamentos por meio eletrônico no Banco do Brasil e ou na Caixa Econômica Federal.

14.8 - Não será efetuado nenhum pagamento a empresa contratada antes do recebimento da garantia (apresentação prevista no item 9 deste Edital).

15. RECURSOS

15.1 - Aos proponentes é assegurado o direito de interposição de Recurso Administrativo, nos termos do art. 109 da Lei n.º 8.666/93, o qual será recebido e processado nos termos ali estabelecidos.

16. DISPOSIÇÕES GERAIS

16.1 - Esclarecimentos relativos à presente licitação e às condições para atendimento das obrigações necessárias ao cumprimento de seu objeto, serão prestados diretamente na Coordenadoria de Licitações, no endereço citado neste Edital, através do telefone (0xx42) 3523-1155, de segunda à sexta-feira, das 13:00 às 17:30 horas ou ainda pelos e-mails licitacao@portouniao.sc.gov.br ou liciteportouniao@yahoo.com.br





MUNICÍPIO DE PORTO UNIÃO

Rua Padre Anchieta, nº 126 – Centro
Porto União – Santa Catarina – 89400-000
(42) 3523-1155

liciteportouniao@yahoo.com.br / licitacao@portouniao.sc.gov.br

16.2 - O valor a ser atribuído ao contrato será aquele resultante da proposta vencedora.

16.3 - Farão parte integrante do contrato, independentemente de transcrição, as instruções contidas neste Edital e seus anexos, os documentos nele referidos, além daqueles apresentados pela licitante vencedora.

16.4 - A Prefeitura Municipal de Porto União (SC) reserva-se aos seguintes direitos:

a) de, a seu exclusivo critério, deixar de contratar no todo ou em parte os serviços ora licitados, ou de contratá-los de acordo com sua necessidade e disponibilidade financeira, ou ainda de implantá-los gradativamente, sem que se estenda o prazo de contratação e sem que caiba à Contratada direito de indenização;

b) de, anular ou revogar a presente licitação, nos termos do art. 49 da lei n.º 8.666/93.

16.5 - Os participantes deverão ter pleno conhecimento dos termos deste Edital, seus anexos e demais condições de execução dos serviços objeto da presente licitação, não podendo ser invocado em nenhum momento, desconhecimento destes pontos como elemento impeditivo da correta formulação da Proposta.

16.6 - A licitante deverá examinar nitidamente as disposições contidas neste Edital e seus anexos, pois a simples apresentação da PROPOSTA COMERCIAL e da DOCUMENTAÇÃO DE HABILITAÇÃO submete o licitante à aceitação incondicional de seus termos, independente de transcrição, bem como representa o conhecimento do objeto em licitação, não sendo aceita alegação de desconhecimento de qualquer pormenor;

16.7 - Informações fornecidas verbalmente por elementos pertencentes a Prefeitura não serão consideradas como motivos para impugnações.

16.8 - Por ocasião da assinatura do instrumento de contrato a empresa vencedora deverá apresentar cópia do visto definitivo e/ou provisório no **Conselho de Classe no estado de Santa Catarina ou Nacional**, da empresa proponente, bem como do seu responsável técnico.

16.9 - Fica a licitante ciente de que, os envelopes contendo os documentos de habilitação que não forem abertos durante a licitação, deverão ser retirados no Departamento de Licitações da Prefeitura Municipal de Porto União, após a celebração dos contratos, no prazo de 10 (dez) dias, sob pena de inutilização (de seu conteúdo por meio de incineração ou picotagem).

16.10 - O Município de Porto União está disponibilizando os editais no site do Município www.portouniao.sc.gov.br e está utilizando o Sistema Betha Auto Cotação para elaboração de suas propostas, que deverão ser entregues obrigatoriamente também em PEN DRIVE ou CD,

16.11 - No PEN DRIVE ou CD, que deve ser apresentado, deverá conter apenas o arquivo auto cotação do aludido processo licitatório, considerando que se o mesmo não abrir, na sessão pública, deste certame, a proponente será desclassificada,

16.12 - Recomenda-se às licitantes que estejam no local marcado, com antecedência de 15 (quinze) minutos do horário previsto, tendo em vista que está sendo utilizado o protocolo eletrônico.

16.13 - O Município reserva-se o direito de deixar de adquirir o objeto da presente licitação, no todo ou em parte, conforme sua necessidade e disponibilidade financeira, sem prévio acordo com o licitante vencedor, não cabendo a este qualquer tipo de indenização.

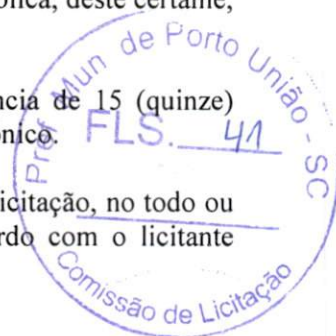



MUNICÍPIO DE PORTO UNIÃO

Rua Padre Anchieta, nº 126 – Centro
Porto União – Santa Catarina – 89400-000
(42) 3523-1155

liciteportouniao@yahoo.com.br / licitacao@portouniao.sc.gov.br

16.14 - O Município reserva-se o direito de anular ou revogar a presente licitação, nos termos do art. 49 da lei n.º 8.666/93.

16.15 - Todo e qualquer serviço, bem como, alterações nos projetos, que se fizerem necessários e que não conste na planilha orçamentária, projetos e memoriais, deverão ser submetidos a SECRETARIA DE PLANEJAMENTO com antecedência de no mínimo 3 (três) dias, para análise e parecer.

16.16 - O Município disponibilizará a Ata da Sessão do processo licitatório no site da prefeitura, juntamente ao Edital, após a realização da sessão pública, bem como quaisquer pedidos de esclarecimentos, recursos, contrarrazões e pareceres. Caso tenham interesse em algum documento que não esteja disponibilizado, poderá solicitar através dos e mails: liciteportouniao@yahoo.com.br ou licitacao@portouniao.sc.gov.br

17. CASOS OMISSOS

17.1 - Aplicam-se a este Edital as disposições da Lei n.º 8.666 de 21 de junho de 1993, que institui normas para licitações e contratos da Administração Pública, incorporando as alterações introduzidas pela Lei n.º 8.883 de 08 de junho de 1994 e pela Lei n.º 9.648 de 28 de maio de 1998.

17.2 - Os casos omissos neste edital serão resolvidos pela Comissão Permanente de Licitações, encarregada do recebimento, análise e julgamento das propostas.

18. ANEXOS DO EDITAL

18.1 - Integram o presente edital, dele fazendo parte como se transcritos em seu corpo, os seguintes anexos:

- A) MODELO DE CARTA DE CREDENCIAMENTO;
- B) MODELO DE DECLARAÇÃO DE IDONEIDADE;
- C) MODELO DE DECLARAÇÃO DE SUJEIÇÃO AO EDITAL E INEXISTÊNCIA DE FATOS SUPERVENIENTES IMPEDITIVOS DA QUALIFICAÇÃO;
- D) MODELO DE TERMO DE RENÚNCIA (OPCIONAL);
- E) MINUTA DE CONTRATO;
- F) RRT, Orçamento, Cronograma Físico Financeiro, Memorial Descritivo, Projeto Arquitetônico, Projeto Estrutural, Projeto Hidráulico, Projeto Sanitário e Projeto Elétrico;
- G) DECLARAÇÃO DO CÁLCULO BALANÇO PATRIMONIAL.
- H) MODELO DE DECLARAÇÃO DE QUE NÃO POSSUI EM SEU QUADRO SOCIETÁRIO PARLAMENTARES DE QUALQUER ESFERA DO GOVERNO.
- I) MODELO DE DECLARAÇÃO CNAE.
- J) MODELO DE DECLARAÇÃO DE SUSPENSÃO DE LICITAR.
- K) MODELO DE DECLARAÇÃO FIRMANDO LEGITIMIDADE E AUTENTICIDADE.
- L) MODELO DE DECLARAÇÃO DE QUE NÃO EMPREGA MENOR.

Porto União – SC, *** de ****e 2021.



LUIZ RICARDO FANTIN
Comissão Permanente de Licitações
Decreto n.º 1.***/2021



MUNICÍPIO DE PORTO UNIÃO

Rua Padre Anchieta, nº 126 – Centro

Porto União – Santa Catarina – 89400-000

(42) 3523-1155

liciteportouniao@yahoo.com.br / licitacao@portouniao.sc.gov.br

PROCESSO LICITATORIO Nº 0/2021**

TOMADA DE PREÇOS N.º 0/2021**

ANEXO “A”

MODELO DE CARTA DE CREDENCIAMENTO

À Comissão Permanente de Licitação do Município de Porto União - SC

Pela presente, credenciamos o (a) Sr.(a)....., portador (a) da Cédula de Identidade sob n.º.....e CPF sob n.º , a participar do procedimento licitatório, sob a modalidade TOMADA DE PREÇOS n.º 00*/2021 instaurado pela Prefeitura Municipal de Porto União.

Na qualidade de representante legal da empresa, outorga-se ao acima credenciado, dentre outros poderes, o de renunciar ao direito de interposição de Recurso.

..... , em..... de de 2021.

(Nome do Representante Legal da Empresa Proponente)

CNPJ da empresa proponente

ANEXO “B”

MODELO DE DECLARAÇÃO DE IDONEIDADE

À Comissão Permanente de Licitação do Município de Porto União - SC

Declaramos para os devidos fins de direito, na qualidade de Proponente do procedimento licitatório, sob a modalidade TOMADA DE PREÇOS n.º 0**/2021, instaurado pela Prefeitura Municipal de Porto União, que não fomos declarados inidôneos para licitar ou contratar com o Poder Público, em qualquer de suas esferas.

Por ser expressão da verdade, firmamos o presente.

....., em.....de.....de 2021.

(Nome do Representante Legal da Empresa Proponente)

CNPJ da empresa proponente





MUNICÍPIO DE PORTO UNIÃO

Rua Padre Anchieta, nº 126 – Centro
Porto União – Santa Catarina – 89400-000
(42) 3523-1155

liciteportouniao@yahoo.com.br / licitacao@portouniao.sc.gov.br

ANEXO “C”

MODELO DE DECLARAÇÃO DE SUJEIÇÃO AO EDITAL E DE INEXISTÊNCIA DE FATOS SUPERVENIENTES IMPEDITIVOS DA QUALIFICAÇÃO

À Comissão Permanente de Licitação do Município de Porto União - SC

Processo Licitatório n.º 0**/2021

Tomada De Preços n.º 0**/2021

O signatário da presente, em nome da proponente _____, declara **conhecer e concordar** com todos os termos do Procedimento Licitatório supramencionado, seus respectivos anexos e documentos, que a mesma acatará integralmente qualquer decisão que venha a ser tomada pelo licitador quanto à qualificação apenas das proponentes que hajam atendido às condições estabelecidas e demonstrem integral possibilidade de executar a obra prevista.

O signatário da presente declara, também, em nome da referida proponente, total concordância com a decisão que venha a ser tomada quanto a adjudicação, objeto do presente procedimento.

Declara, ainda, para todos os fins de direito a inexistência de fatos supervenientes impeditivos da qualificação ou que comprometam a idoneidade da proponente nos termos do Artigo 32, parágrafo 2º e Artigo 97 da Lei n.º 8.666, de 21 de junho de 1993 e suas alterações.

Local, _____ de _____ de 2021.

(Nome do Representante Legal da Empresa Proponente)

CNPJ da empresa proponente





MUNICÍPIO DE PORTO UNIÃO

Rua Padre Anchieta, nº 126 – Centro

Porto União – Santa Catarina – 89400-000

(42) 3523-1155

liciteportouniao@yahoo.com.br / licitacao@portouniao.sc.gov.br

ANEXO “D”

MODELO DE TERMO DE RENÚNCIA

À Comissão Permanente de Licitação do Município de Porto União - SC

TERMO DE RENÚNCIA

A Proponente abaixo assinada, participante da Licitação modalidade TOMADA DE PREÇOS n.º 0**/2021, por seu representante credenciado, declara na forma e sob as penas impostas pela Lei n.º 8.666/93, de 21/06/93, obrigando a empresa que representa, que não pretende recorrer da decisão da Comissão de Licitação, que julgou os documentos de habilitação preliminar, renunciando, assim, expressamente, ao direito de recurso e ao prazo respectivo, e concordando, em consequência, com o curso do Procedimento Licitatório, passando-se à abertura dos envelopes de proposta de preço, dos proponentes habilitados.

_____, ____ de _____ de 2021.

(Nome do Representante Legal da Empresa Proponente)

CNPJ da empresa proponente





MUNICÍPIO DE PORTO UNIÃO

Rua Padre Anchieta, nº 126 – Centro
Porto União – Santa Catarina – 89400-000
(42) 3523-1155

licitoportouniao@yahoo.com.br / licitacao@portouniao.sc.gov.br

ANEXO “E”

MINUTA DE CONTRATO

Contrato de execução de obra que entre si celebram o Município de Porto União e a empresa _____.

O Município de Porto de União, Pessoa Jurídica de Direito Público Interno, situada na Rua Padre Anchieta, ***, Centro, município de Porto União, Santa Catarina, neste ato representada por seu Prefeito, Sr. _____, a seguir denominada Contratante, e a empresa _____, Pessoa Jurídica de Direito Privado, sita na rua _____, cidade de _____, Estado _____, CEP _____, inscrita no CNPJ/MF sob o n.º _____, Telefone _____ neste ato representada por seu *****, Sr. _____, (ou representante legal), a seguir denominada Contratada, acordam e ajustam firmar o presente contrato nos termos da lei n.º 8.666/93, de 21 de junho de 1993, e legislação pertinente, assim como pelas condições do Processo Licitatório n.º 0**/2021 modalidade TOMADA DE PREÇOS n.º 0**/2021, pelas cláusulas a seguir expressas, definidoras dos direitos, obrigações e responsabilidades das partes.

CLÁUSULA PRIMEIRA - OBJETO

A presente licitação tem por objeto a *****.

PARÁGRAFO ÚNICO - Integram e completam o presente termo contratual, para todos os fins de direito, obrigando as partes em todos os seus termos, às condições expressas no Edital modalidade de TOMADA DE PREÇOS n.º 0**/2021, juntamente com seus anexos e a proposta da CONTRATADA.

CLÁUSULA SEGUNDA – REGIME DE EXECUÇÃO

A execução do presente Contrato deverá obedecer rigorosamente os Projetos e Orçamento

CLÁUSULA TERCEIRA - VALOR CONTRATUAL

Pela efetiva execução do objeto ora contratado, a **CONTRATANTE**, pagará a **CONTRATADA**, o valor total de R\$ _____ (_____).

PARÁGRAFO ÚNICO - No valor estão incluídas todas as despesas necessárias para a sua execução, incluindo encargos trabalhistas, previdenciários e demais tributos que venham a incidir sobre a execução do objeto deste termo contratual.

CLÁUSULA QUARTA - CONDIÇÕES DE PAGAMENTO

PARAGRAFO PRIMEIRO - Os pagamentos serão efetuados de acordo com o cronograma, mediante apresentação de nota fiscal/fatura discriminando a modalidade e o número da licitação que originou o respectivo contrato, devidamente aprovada pela Secretaria Municipal de Planejamento, acompanhada da relação de funcionários envolvidos na execução da obra juntamente com as guias comprovando o recolhimento do INSS e do FGTS e as guias comprovando o recolhimento do ISSQN do mês anterior, apresentação de **Documento que comprove a responsabilidade técnica emitido por conselho de classe no estado de Santa Catarina ou Nacional, bem como deverá ser anexado os Diários de Obra junto às respectivas medições.**

PARAGRAFO SEGUNDO - A aprovação de cada etapa da obra pela Secretaria Municipal de Planejamento, se dará através de aferição da obra concluída implantada.

PARAGRAFO TERCEIRO - Os atrasos devidos ao não aceite de medições mensais apresentadas pela contratada não gerarão direito a reajuste ou atualização monetária.





MUNICÍPIO DE PORTO UNIÃO

Rua Padre Anchieta, nº 126 – Centro
Porto União – Santa Catarina – 89400-000
(42) 3523-1155

liciteportouniao@yahoo.com.br / licitacao@portouniao.sc.gov.br

PARÁGRAFO QUARTO - Deverá a Contratada apresentar cópia de **Documento que comprove a responsabilidade técnica emitido por conselho de classe no estado de Santa Catarina ou Nacional** sobre o objeto do contrato, devidamente quitada, registro ou visto da empresa e do responsável técnico Conselho de Classe do Estado de Santa Catarina ou nacional, por ocasião do recebimento da primeira fatura, bem como o CNO (Cadastro Nacional de Obras).

PARÁGRAFO QUINTO - Não será efetuado nenhum pagamento caso a empresa contratada não tenha apresentado a **GARANTIA DA OBRA**

PARÁGRAFO SEXTO - O pagamento da última parcela, será liberado mediante a **apresentação do FGTS devidamente quitado.**

PARÁGRAFO SÉTIMO – O município de Porto União poderá efetuar os pagamentos por meio eletrônico no Banco do Brasil e ou na Caixa Econômica Federal.

PARÁGRAFO OITAVO - Os créditos decorrentes da contratação somente serão pagos ao CONTRATADO, não se admitindo o pagamento e a negociação dos mesmos com terceiros.

CLÁUSULA QUINTA - RECURSO FINANCEIRO

As despesas decorrentes do presente contrato correrão à conta da Dotação Orçamentária:

CLÁUSULA SEXTA - CRITÉRIO DE REAJUSTE

Os preços ora contratados não sofrerão reajustes.

CLÁUSULA SÉTIMA – PRAZO DE EXECUÇÃO

O prazo máximo para a execução da obra será de *** (****) meses.

PARÁGRAFO PRIMEIRO - O prazo acima estabelecido poderá ser prorrogado nos termos do art. 57, §§ 1.º e 2.º da Lei n.º 8.666/93.

PARAGRAFO SEGUNDO – Os serviços deverão ser executados conforme o os projetos e demais anexos do edital, parte integrante do instrumento de contrato.

CLÁUSULA OITAVA – GARANTIA DA OBRA

Executado o objeto contratual, a **CONTRATADA** responderá pela solidez e segurança da obra, durante o prazo de 5 (cinco) anos, em conformidade com o artigo 1.245 do Código Civil Brasileiro.

CLÁUSULA NONA - DIREITOS E RESPONSABILIDADES DAS PARTES

Constituem direitos do **CONTRATANTE**, receber o objeto deste contrato, nas condições avençadas, e da **CONTRATADA**, perceber o valor ajustado na forma e prazo convencionados.

PARÁGRAFO PRIMEIRO - Constituem obrigações do **CONTRATANTE**:

- a) Efetuar o pagamento na forma e prazos ajustados;
- b) Dar a **CONTRATADA** condições necessárias à regular a execução do contrato.

PARÁGRAFO SEGUNDO - Constituem obrigações da **CONTRATADA**:

- a) Fornecer o objeto deste contrato na forma e condições avençadas;





MUNICÍPIO DE PORTO UNIÃO

Rua Padre Archieta, nº 126 – Centro
Porto União – Santa Catarina – 89400-000
(42) 3523-1155

liciteportouniao@ya.oo.com.br / licitacao@portouniao.sc.gov.br

b) Submeter-se à supervisão e fiscalização da Secretaria Municipal de Planejamento da **CONTRATANTE**, sendo que no caso de inexecução contratual, o **CONTRATANTE**, fica desde já autorizado a reter e compensar os valores exigidos do Município, por conta do inadimplemento por parte da **CONTRATADA**;

c) Dispor do pessoal e equipamentos necessários a realização do objeto licitado, nos prazos e condições estipulados no Edital;

d) Atender aos encargos trabalhistas, previdenciários, fiscais e comerciais, decorrentes da execução do presente contrato;

e) Manter durante toda a execução do contrato, em compatibilidade com as obrigações por ela assumidas, todas as condições de habilitação e qualificação exigidas na licitação;

f) Responsabilizar-se pela segurança e boa qualidade dos serviços executados, bem como pela sinalização nos locais das obras, que deverá seguir as normas do trânsito, segurança de terceiros e usuários durante a execução dos serviços;

g) Apresentar, sempre que solicitado, durante a execução do contrato, documentos que comprovem estar cumprindo a legislação em vigor, quanto às obrigações assumidas na licitação, em especial, encargos sociais, trabalhistas, previdenciários, tributários, fiscais e comerciais;

h) Fornecer os equipamentos de proteção individual, necessários para o desenvolvimento de todos os serviços licitados;

i) Responsabilizar-se por todos os ônus e obrigações concernentes à legislação fiscal, social, trabalhista e tributária, bem como pelos danos e prejuízos que a qualquer título causar ao contratante, ao meio ambiente e/ou a terceiros, em decorrência da execução dos serviços contratados, respondendo por si e por seus sucessores;

j) Recolher as taxas referente ao **Documento que comprove a responsabilidade técnica emitido por conselho de classe do estado de Santa Catarina ou Nacional se for o caso** do serviço objeto deste contrato e entregar na Prefeitura cinco dias após o recebimento da Ordem de Serviço.

k) Recolher o ISS junto a Municipalidade;

l) Reparar, corrigir, remover, reconstruir ou substituir as suas expensas, no total ou em partes, o objeto do contrato em que se verificarem vícios, defeitos ou incorreções resultantes da execução ou de materiais empregados;

m) O responsável técnico pela execução da obra deverá obrigatoriamente acompanhar as medições, sob pena da mesma não ser realizada sem a presença do mesmo;

n) Manter DIÁRIO DA OBRA junto a obra, de fácil acesso à fiscalização.

CLÁUSULA DÉCIMA - SANÇÕES ADMINISTRATIVAS PARA O CASO DE INADIMPLEMENTO CONTRATUAL

No caso de não cumprimento dos prazos de execução do objeto, estabelecidos na **Cláusula Sétima** deste Contrato, será aplicável à Contratada multa moratória de valor equivalente a 0,1% (um décimo por cento) sobre o valor total da contratação, por dia útil excedente ao respectivo prazo, limitada a 10% (dez por cento) do valor total da contratação.

PARÁGRAFO PRIMEIRO - Pela inexecução total ou parcial do Contrato, a Contratante poderá, garantida a prévia defesa, aplicar à Contratado as sanções previstas nos artigos 86 e 87 da Lei n.º 8.666/93 e suas posteriores alterações; sendo que em caso de multa esta corresponderá a 10% (dez por cento) sobre o valor total do Contrato.

PARAGRAFO SEGUNDO – A inadimplência do **CONTRATADO**, com referência aos encargos estabelecidos neste contrato, não transfere a Administração Pública a responsabilidade por seu pagamento, nem poderá onerar o objeto do contrato ou restringir a regularização e o uso das obras e edificações, inclusive perante o Registro de Imóveis.





MUNICÍPIO DE PORTO UNIÃO

Rua Padre Anchieta, nº 126 – Centro
Porto União – Santa Catarina – 89400-000
(42) 3523-1155

licitoportouniao@yahoo.com.br / licitacao@portouniao.sc.gov.br

CLÁUSULA DÉCIMA PRIMEIRA - RESCISÃO

O presente contrato poderá ser rescindido caso ocorra infração a quaisquer das cláusulas deste contrato e/ou quaisquer dos fatos elencados no artigo 78 e seguintes da Lei n.º 8.666/93.

PARÁGRAFO ÚNICO - A CONTRATADA, reconhece os direitos da **CONTRATANTE**, em caso de rescisão administrativa, previstos no artigo 77, da Lei n.º 8.666/93.

CLÁUSULA DÉCIMA SEGUNDA - LEGISLAÇÃO APLICÁVEL

O presente Instrumento contratual rege-se pelas disposições expressas na Lei 8.666/93, de 21 de junho de 1993 e suas posteriores alterações, e pelos Preceitos de Direito Público, aplicando-se-lhe supletivamente os princípios da Teoria Geral dos Contratos e as disposições do Direito Privado.

CLÁUSULA DÉCIMA TERCEIRA - TRANSMISSÃO DE DOCUMENTOS

A troca eventual de documentos e cartas entre o **CONTRATANTE** e a **CONTRATADA**, será feita através de Protocolo. Nenhuma outra forma será considerada como prova de entrega de documentos ou cartas.

CLÁUSULA DÉCIMA QUARTA - DA VIGÊNCIA

A vigência do presente contrato será de *** (****) meses, contados a partir da data de emissão do presente Instrumento, podendo ser prorrogado nos termos do art. 57, da Lei n.º 8.666/93.

CLÁUSULA DÉCIMA QUINTA - DOS CASOS OMISSOS

Os casos omissos serão resolvidos à luz da Lei n.º 8.666/93 e suas alterações, e dos Princípios Gerais de Direito.

CLÁUSULA DÉCIMA SEXTA - DA PUBLICIDADE

O presente contrato terá seu extrato publicado no Órgão Oficial do Município, pela **CONTRATANTE**, dando-se cumprimento ao disposto no Artigo 61, parágrafo único da Lei n.º 8.666/93.

CLÁUSULA DÉCIMA SÉTIMA - DO FORO

Fica eleito o Foro da Comarca de Porto União, para dirimir dúvidas ou questões oriundas do presente contrato.

E por estarem justas e contratadas, as partes assinam o presente instrumento contratual, por si e seus sucessores, em 04 (quatro) vias iguais, e rubricadas para todos os fins de direito, na presença das testemunhas abaixo.

Porto União - SC, ____ de ____ de 2021.

CONTRATANTE

CONTRATADA





MUNICÍPIO DE PORTO UNIÃO

Rua Padre Anchieta, nº 126 – Centro
Porto União – Santa Catarina – 89400-000
(42) 3523-1155

liciteportouniao@yahoo.com.br / licitacao@portouniao.sc.gov.br

ANEXO “F”

Projetos: Arquitetônico, Memorial Descritivo, ART de Projeto, Planilha de orçamento e Cronograma Físico Financeiro

(anexos disponíveis no site do Município de Porto União: www.portouniao.sc.gov.br)

ANEXO “G”

Cálculo Balanço Patrimonial

Declaro que os índices abaixo apresentados foram elaborados com base nas informações contidas no Balanço Patrimonial do Exercício de 2020.

LC – Liquidez corrente, maior ou igual a 1,00

Fórmula: $\frac{\text{ATIVO CIRCULANTE}}{\text{PASSIVO CIRCULANTE}}$

SG – Solvência Geral, Maior ou igual a 1,00

Fórmula: $\frac{\text{ATIVO TOTAL}}{\text{PASSIVO CIRCULANTE + EXIGÍVEL A LONGO PRAZO}}$

LG – Liquidez Geral, Maior ou igual a 1,00

Fórmula: $\frac{\text{ATIVO CIRCULANTE + REALIZÁVEL A LONGO PRAZO}}{\text{PASSIVO CIRCULANTE + EXIGÍVEL A LONGO PRAZO}}$

Local, data _____

Responsável da proponente
CNPJ

Contador
CRC





MUNICÍPIO DE PORTO UNIÃO

Rua Padre Anchieta, nº 126 – Centro

Porto União – Santa Catarina – 89400-000

(42) 3523-1155

liciteportouniao@yahoo.com.br / licitacao@portouniao.sc.gov.br

ANEXO “H”

“MODELO DE DECLARAÇÃO DE QUE NÃO POSSUI EM SEU QUADRO SOCIETÁRIO PARLAMENTARES DE QUALQUER ESFERA DO GOVERNO”

....., pessoa jurídica inscrita no CNPJ n.º, por intermédio de seu representante legal, Sr. (a) portador (a) da Carteira de Identidade n.º CPF n.º **DECLARA** que não possui em seu quadro societário parlamentares de qualquer esfera do governo, bem como as pessoas mencionadas no art. 9º da Lei 8.666/93.

_____ data

_____ Nome do representante legal da empresa
CNPJ da empresa proponente

ANEXO “I”

MODELO DECLARAÇÃO CNAE

A empresa ***** proponente do Processo Licitatório ***/2021, na modalidade de Tomada de Preços ***/2021, **DECLARA** que o CNAE que representa a atividade de maior receita é ***** _ *****.

Local e data,

_____ RAZÃO SOCIAL EMPRESA
CNPJ
responsável





MUNICÍPIO DE PORTO UNIÃO

Rua Padre Anchieta, nº 126 – Centro
Porto União – Santa Catarina – 89400-000
(42) 3523-1155

liciteportouniao@yahoo.com.br / licitacao@portouniao.sc.gov.br

ANEXO “J”

“MODELO DE DECLARAÇÃO SUSPENSO DE LICITAR”

Declaramos para os devidos fins de direito, na qualidade de Proponente do procedimento licitatório, sob a modalidade Tomada de Preços n.º 0**/2021, instaurado pelo Município de Porto União, de que não estamos punidas com “Suspensão” do direito de contratar ou licitar com a Administração Pública no âmbito do Município de Porto União, Santa Catarina.

Por ser expressão da verdade, firmamos o presente.

....., em.....de.....de 2021.

(Nome do Representante Legal da Empresa Proponente)

CNPJ da empresa proponente

ANEXO K

MODELO DE DECLARAÇÃO FIRMANDO LEGITIMIDADE E AUTENTICIDADE

DECLARAMOS para fins de participação no procedimento licitatório n.º 0**/2021 de que **TODOS** os documentos apresentados são legítimos e autênticos, estando sujeito as penalidades previstas no artigo 299 do Código Penal no caso de conteúdo falso.

_____, em ____ de _____.

Nome, identidade, cargo do Representante legal da empresa

CNPJ da empresa proponente





MUNICÍPIO DE PORTO UNIÃO

Rua Padre Anchieta, nº 126 – Centro
Porto União – Santa Catarina – 89400-000
(42) 3523-1155

liciteportouniao@yahoo.com.br / licitacao@portouniao.sc.gov.br

ANEXO L

MODELO DE DECLARAÇÃO DE QUE NÃO EMPREGA MENOR

DECLARAMOS para fins de participação no procedimento licitatório n.º 0**/2021, sob as penas da lei, que atende o inciso V do artigo 27 da lei 8.666/93, que se refere ao inciso XXXIII, do artigo 7º da Constituição Federal, de que não possui em seu quadro de empregados, trabalhadores menores de dezoito anos realizando trabalhos noturnos e insalubres e de menores de dezesesseis anos, trabalhando em qualquer tipo de função, salvo na condição de aprendiz a partir dos quatorze anos.

Ressalva:

Emprega menor, a partir de quatorze anos, na condição de aprendiz ().

_____, em ____ de _____.

Nome, identidade, cargo do Representante legal da empresa
CNPJ da empresa proponente





**ESTADO DE SANTA CATARINA
MUNICÍPIO DE PORTO UNIÃO**

Rua Padre Anchieta., 126 - Centro - Porto União - SC
CEP: 89400-000 CNPJ: 83.102.541/0001-58 Telefone: (42) 3523-1155
E-mail: portouniao@portouniao.sc.gov.br Site: www.portouniao.sc.gov.br

Página: 1/1

PARECER CONTÁBIL

" Em atenção a solicitação do setor de compras e licitações para verificar a existência de recursos orçamentários para assegurar o pagamento das obrigações decorrentes do objeto especificado abaixo, certifico que:

- [] - Há recursos orçamentários para pagamento das obrigações conforme dotações especificadas abaixo
- [] - Não há recursos orçamentários para pagamento das obrigações
- [] - Despesas Extraorçamentárias

Foi submetida à apreciação da Contabilidade e nos termos da Lei 8.666/93 (Lei das Licitações e Contratos da Administração Pública) e da LRF (Lei de Responsabilidade Fiscal) LC 101/00, existe recursos orçamentários para o procedimento licitatório, estando de acordo com a Legislação pertinente."

Processo 197/2021

Modalidade: Tomada de preços

Data do Processo: 16/07/2021

Objeto do Processo: A presente licitação tem por objeto: a REFORMA DO PRÉDIO DA SEDE DA PREFEITURA MUNICIPAL DE PORTO UNIÃO, incluído material e mão de obra, sendo área a reformar de 379,01 m².

Observação:

Recursos orçamentários: MUNICÍPIO DE PORTO UNIÃO

Organograma	Descrição da Despesa	Máscara	Valor Estimado
02.010	ENCARGOS GERAIS DA ADMINISTRAÇÃO	02.010.28.846.0003.2033.4.4.90.00.00	R\$ 220.590,93
			Total: R\$ 220.590,93

Total Geral: R\$ 220.590,93

Porto União, 16 de Julho de 2021

Assinatura do Responsável





MUNICIPIO DE PORTO UNIÃO

Rua Padre Anchieta, nº 126 – Centro
Porto União – Santa Catarina – 89400-000
(42) 3523-1155

Ref.: Processo Licitatório n. 197/2021.
Modalidade Tomada de Preços n. 009/2021.

PARECER JURÍDICO n. 360/2021 (Atendimento à Lei n.º 8.666/1993)

Submetido à apreciação desta assessoria jurídica, nos termos do parágrafo único do art. 38 da Lei 8.666/1993 (Lei das Licitações e Contratos da Administração Pública), o processo licitatório em epígrafe, na modalidade Tomada de Preços, com adjudicação adotando o critério de menor preço por empreitada global, que tem por objeto a **REFORMA DO PRÉDIO DA SEDE DA PREFEITURA MUNICIPAL DE PORTO UNIÃO**.

Analisando-se as minutas apresentadas, observa-se que o referido procedimento licitatório está de acordo com a legislação pertinente, atendendo os requisitos exigidos, nos termos da Lei 8.666/1993.

Há previsão também acerca dos privilégios concedidos às Microempresas e Empresas de Pequeno Porte, conforme disposto na Lei Complementar n.º 123 de 14.12.2006 (Estatuto Nacional da Microempresa e da Empresa de Pequeno Porte), Capítulo V.

Assim, diante de tal situação, estando o processo formalmente em ordem, encontra-se em condições de seguir seu trâmite normal, conforme decisão da autoridade superior, se assim entender conveniente ao interesse público.

Considerado a modalidade da licitação (tomada de preços, tipo “menor preço”), bem como considerado as disposições legais atinentes à espécie, os avisos contendo o resumo do edital deverão ser publicados, com antecedência, por no mínimo 01(uma) vez, nos seguintes veículos de comunicação:

- a) Diário Oficial da União (quando a contratação for financiada total ou parcialmente com recursos federais);
- b) Diário Oficial do Estado;
- c) Diário Oficial Eletrônico do Município – DOM;
- d) Sítio Oficial do Município na Rede Mundial de Computadores;
- e) Mural Público.

Oportuno ainda ressaltar que deverá ser observado o prazo de, no mínimo, **15 dias** entre a data da última publicação do aviso do edital e a data marcada para apresentação das propostas, conforme estabelece o inciso III, do §2º, do artigo 21, da Lei n.º 8.666/1993.

Saliento que esta assessoria deixa de se manifestar a respeito da quantidade, qualidade e valor do objeto a ser licitado, por não contar com aptidão técnica para tanto. Ainda, deixa de analisar a conveniência e oportunidade do certame e seu objeto, limitando-se à análise dos aspectos formais do edital, conforme dispõe o artigo 38 da Lei n.º 8.666/1993.

Tendo em vista a Lei de Responsabilidade Fiscal - Lei Complementar n.º 101/2000, de 04/05/2000, há que se observar o disposto em seu artigo 16, no que diz respeito às condições para geração de despesas.

Por fim, OPINO pelo prosseguimento do processo licitatório.

É o parecer, s.m.j.

Porto União (SC), 16 de julho de 2021.

Maria Eduarda Marschalk
Advogada do Município de Porto União
OAB/SC 61.207-A





MUNICÍPIO DE PORTO UNIÃO

Rua Padre Anchieta, nº 126 – Centro
Porto União – Santa Catarina – 89400-000
(42) 3523-1155

liciteportouniao@yahoo.com.br / licitacao@portouniao.sc.gov.br
Código registro TCE: 7B38D2277313B09F36603530F157D0D1AA90972B

PROTOCOLO DE RECEBIMENTO DE EDITAL

**PROCESSO LICITATORIO Nº 197/2021
TOMADA DE PREÇOS Nº 009/2021**

OBJETO: REFORMA DO PRÉDIO DA SEDE DA PREFEITURA MUNICIPAL DE PORTO UNIÃO.

Razão Social: _____
CNPJ: _____
Endereço: _____
Cidade: _____ Estado: _____ CEP _____
E-mail: _____
Telefone: _____ Fax: _____ Celular: _____

Declaro que recebi, através do acesso à página www.portouniao.sc.gov.br do Município de Porto União, o edital acima, dentro do prazo legal e pertinente.

_____, _____ de _____ de 2021

Responsável: _____

Senhor Licitante:

Visando comunicação futura com essa empresa, sobre as eventuais alterações do edital, solicitamos que este protocolo seja devolvido a este Departamento devidamente preenchido, através do e mail licitacao@portouniao.sc.gov.br ou liciteportouniao@yahoo.com.br, Se houver interesse em participar do processo licitatório, deverá acessar o site do Município de Porto União www.portouniao.sc.gov.br e efetuar no seu computador o download do programa Betha **Auto Cotação**.

OBS: TODA INFORMAÇÃO ADICIONAL DESTE CERTAME SERÁ DIVULGADA CONFORME EXIGÊNCIA EM LEI. FAZ-SE SABER QUE O NÃO ENVIO DESTE DOCUMENTO PREENCHIDO CORRETAMENTE, EXIME A ADMINISTRAÇÃO DA OBRIGAÇÃO DE QUALQUER EVENTUAL INFORMAÇÃO DESTE PROCESSO DIRETAMENTE A LICITANTE.

Departamento de Licitações





MUNICÍPIO DE PORTO UNIÃO

Rua Padre Anchieta, nº 126 – Centro
Porto União – Santa Catarina – 89400-000
(42) 3523-1155

liciteportouniao@yahoo.com.br / licitacao@portouniao.sc.gov.br
Código registro TCE: 7B38D2277313B09F36603530F157D0D1AA90972B

ATENÇÃO!!!!!!!!!!!!

- A PROPONENTE deve atentar-se que as licitações estão sendo elaboradas utilizando o Sistema Betha Auto cotação, a disposição no site do Município de Porto União (www.portouniao.sc.gov.br) para download, sendo que o arquivo para autocotação também está disponível no site, junto ao Edital.

- A PROPONENTE deverá protocolar a proposta escrita no envelope nº 02 e a habilitação no envelopes nº 01, no setor de protocolo da sede da Prefeitura Municipal, deverá também obrigatoriamente trazer em PEN DRIVE OU CD a proposta de preços (utilizando o sistema Betha auto cotação) junto ao envelope da proposta, sob pena de desclassificação da proponente que não apresentar.

- A PROPONENTE deve atentar-se ao horário do protocolo, visto que o Município de Porto União está utilizando o protocolo eletrônico.

A PROPONENTE que já possui o programa Betha Auto Cotação instalado em seu computador deverá conferir no site do Município de Porto União se o mesmo está compatível com a versão disponibilizada, devido as atualizações que eventualmente ocorrem.





MUNICÍPIO DE PORTO UNIÃO

Rua Padre Anchieta, nº 126 – Centro
Porto União – Santa Catarina – 89400-000
(42) 3523-1155

licitoportouniao@yahoo.com.br / licitacao@portouniao.sc.gov.br
Código registro TCE: 7B38D2277313B09F36603530F157D0D1AA90972B

EDITAL DE LICITAÇÃO

PROCESSO LICITATÓRIO 197/2021

TOMADA DE PREÇOS N.º 009/2021

1. PREÂMBULO

1.1 O MUNICÍPIO DE PORTO UNIÃO, Estado de Santa Catarina, através da Comissão Permanente de Licitações, designada pelo Decreto 1.227/2021 de conformidade com a Lei 8.666/93 e suas alterações, e demais legislações aplicáveis informa que fará realizar licitação na modalidade TOMADA DE PREÇOS no **dia 04 de agosto de 2021 às 08:30 horas**, na sede da Prefeitura Municipal, sito à Rua Padre Anchieta, nº 126, centro, neste Município, sendo a presente licitação do tipo **MENOR PREÇO POR EMPREITADA GLOBAL**.

1.2 - O recebimento dos envelopes n.º 01, contendo a documentação de Habilitação e envelopes n.º 02, contendo a Proposta de Preços, bem como o **PEN DRIVE ou CD** dos interessados dar-se-á até as **08:30 horas do dia 04 de agosto de 2021**, no setor protocolo da Prefeitura Municipal.

1.3 - A abertura dos Envelopes n.º 01, contendo a documentação de habilitação, dar-se-á no mesmo endereço indicado no **item 1.1, às 08:30 horas do dia 04 de agosto de 2021**. Havendo a concordância da Comissão de Licitação e de todos os proponentes, formalmente expressa pelas assinaturas na respectiva Ata, ou Termo de Renúncia (modelo sugestivo no **anexo "D"**), renunciando à interposição de recurso quanto à fase de habilitação, proceder-se-á, nesta mesma data, a abertura do Envelope n.º 02, contendo a Proposta de Preços dos Proponentes Habilitados e leitura do **PEN DRIVE ou CD**.

2. OBJETO

2.1 - A presente licitação tem por objeto: a **REFORMA DO PRÉDIO DA SEDE DA PREFEITURA MUNICIPAL DE PORTO UNIÃO**, incluído material e mão de obra, sendo área a reformar de 379,01 m².

2.2 - Os serviços deverão ser executados sob a fiscalização da Secretaria Municipal de Planejamento, através de seu responsável técnico anotador da respectiva ART.

3. CONDIÇÕES PARA PARTICIPAÇÃO NA LICITAÇÃO

3.1 - Poderão participar da presente licitação os interessados devidamente cadastrados na correspondente especialidade junto ao Departamento de Licitações do Município de Porto União ou não, e os interessados, nos termos dos parágrafos 2º e 9º do art. 22 da Lei 8.666/93 e nas condições previstas neste edital.

3.2 - Não poderão participar da presente licitação os interessados que estejam cumprindo as sanções previstas nos incisos III e IV do art. 87 da Lei 8.666/93.

3.3 - Na presente licitação é vedada a participação de empresas em consórcio.

3.4 - Na presente licitação é vedada a sub empreitada parcial ou total da obra.

3.5 - Pessoas elencadas no art. 9º da Lei 8.666/93.

3.6 - Parlamentares de qualquer esfera do Poder Público, conforme recomendação do Ministério Público do Estado de Santa Catarina nos autos do Inquérito Civil nº 06.2016.00000305-9.

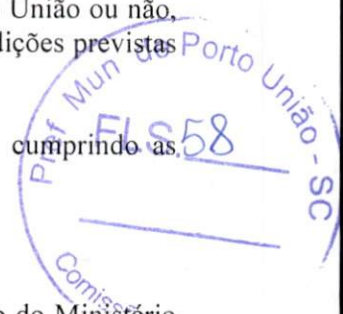



MUNICÍPIO DE PORTO UNIÃO

Rua Padre Anchieta, nº 126 – Centro
Porto União – Santa Catarina – 89400-000
(42) 3523-1155

liciteportouniao@yahoo.com.br / licitacao@portouniao.sc.gov.br
Código registro TCE: 7B38D2277313B09F36603530F157D0D1AA90972B

3.7 – Empresa declarada inidônea por qualquer órgão da Administração Pública direta ou indireta, Federal, Estadual, Municipal ou do Distrito Federal, bem como as que estejam punidas com suspensão do direito de contratar ou licitar com a Administração Pública no âmbito do Município de Porto União, Santa Catarina.

3.8 - Será permitido apenas 01 (um) representante legal para cada empresa participante da presente licitação, que será o único a intervir em nome da mesma, devendo se apresentar para credenciamento junto ao Presidente, no horário determinado, devidamente munido de documento que o credencia a participar deste procedimento licitatório em todos os atos pertinentes, bem como não será permitido um mesmo representante para mais de uma empresa.

3.9 - Como condição prévia para a participação do licitante, o Presidente da Comissão permanente de Licitações verificará o eventual descumprimento das condições de participação, especialmente quanto à existência de sanção que impeça a participação no certame ou a futura contratação, mediante a consulta ao seguinte cadastro:

3.10 - Consulta Consolidada de Pessoa Jurídica

<https://certidoes-apf.apps.tcu.gov.br>

3.11 - Conforme entendimento do Tribunal de Contas do Estado de Santa Catarina, de acordo com o Art. 87, III e IV c/c Art. 6, XI e XII da Lei 8.666/93, será inabilitada a empresa que estiver:

I) Declarada inidônea e impedida de licitar e contratar: em toda a esfera do respectivo Ente Federativo;

II) Suspensa temporariamente: pelo Município de Porto União/SC

3.12 – Constatada a existência de sanção, o Presidente da Comissão permanente de Licitação reputará o licitante inabilitado, por falta de condição de participação;

3.13 – As consultas serão impressas e anexadas junto ao processo.

4. FORMA DE APRESENTAÇÃO DOS ENVELOPES 01 E 02

4.1. Os envelopes n.º 01 e 02, contendo, respectivamente, a documentação referente a habilitação e proposta de preços escrita, deverão ser entregues na data, horário e local indicados no preâmbulo desse instrumento convocatório, devidamente fechado, constando da face de cada qual os seguintes dizeres:

**PREFEITURA MUNICIPAL DE PORTO UNIÃO-SC
DEPARTAMENTO DE LICITAÇÕES
À COMISSÃO PERMANENTE DE LICITAÇÕES
PROCESSO LICITATÓRIO ***/2021
TOMADA DE PREÇOS N.º
ENVELOPE N.º 01 – DOCUMENTOS DE HABILITAÇÃO
PROPONENTE: (razão social da empresa)
CNPJ
ENDEREÇO
TELEFONE / E MAIL**



PREFEITURA MUNICIPAL DE PORTO UNIÃO-SC



MUNICÍPIO DE PORTO UNIÃO

Rua Padre Anchieta, nº 126 – Centro
Porto União – Santa Catarina – 89400-000
(42) 3523-1155

liciteportouniao@yahoo.com.br / licitacao@portouniao.sc.gov.br
Código registro TCE: 7B38D2277313B09F36603530F157D0D1AA90972B

**DEPARTAMENTO DE LICITAÇÕES
À COMISSÃO PERMANENTE DE LICITAÇÕES
PROCESSO LICITATÓRIO ***/2021
TOMADA DE PREÇOS N.º
ENVELOPE N.º 02 - PROPOSTA DE PREÇO
PROPONENTE: (razão social da empresa)
CNPJ
ENDEREÇO
TELEFONE – E MAIL**

4.2 - Caso o proponente encaminhe um representante para acompanhar o procedimento licitatório, deverá formalizar uma procuração devidamente registrada em cartório ou carta de credenciamento conforme modelo constante no anexo “A”, com firma reconhecida em cartório, a qual deverá ser entregue à Comissão Permanente de Licitação na data de abertura dos envelopes 01, o representante legal do proponente que subscrever os documentos apresentados deve estar devidamente identificado no processo, apresentando documento de identidade.

5. DOCUMENTAÇÃO REFERENTE A HABILITAÇÃO

5.1 - O envelope n.º 01, contendo a documentação relativa à documentação de habilitação deverá conter:

5.1.1 - HABILITAÇÃO JURÍDICA

- a) No caso de sociedade comercial: ato constitutivo, estatuto ou contrato social em vigor, e última alteração contratual, devidamente registrado e acompanhado, no caso de sociedades por ações, dos documentos de eleição de seus atuais administradores;
- b) No caso de sociedade civil, inscrição do ato constitutivo, acompanhada de prova da diretoria em exercício;
- c) No caso de firma individual: cédula de identidade, registro comercial, como prova de inscrição na junta comercial ou repartição correspondente;
- d) Declaração do proponente de que não pesa contra si, declaração de inidoneidade expedida por Órgão da Administração Pública de qualquer esfera de Governo, de acordo com o modelo constante no **anexo “B”** deste edital;
- e) Declaração de Sujeição ao Edital e Inexistência de Fatos Supervenientes Impeditivos da Qualificação devidamente assinada conforme modelo constante no **anexo “C”** deste edital;
- f) Declaração formal e expressa da proponente, sob as penas da lei, que atende o inciso V do artigo 27 da lei 8.666/93, que se refere ao inciso XXXIII, do artigo 7º da Constituição Federal, de que não possui em seu quadro de empregados, trabalhadores menores de dezoito anos realizando trabalhos noturnos e insalubres e de menores de dezesseis anos, trabalhando em qualquer tipo de função, salvo na condição de aprendiz a partir dos quatorze anos conforme modelo constante no **anexo “L”** deste edital.
- g) Declaração firmando Legitimidade e Autenticidade, devidamente assinada conforme modelo constante no **anexo “K”** deste edital.
- h) Certidão Simplificada da Junta Comercial (emitida dentro do exercício). Em caso de participação de MEI, não será exigida a cópia da Certidão da Junta Comercial, a mesma deverá ser substituída pelo Certificado da Condição de Microempreendedor Individual – CCMEI, nos termos da IN 20/2013 do DREI – Departamento de Registro Empresarial e Integração.

OBSERVAÇÃO: Os documentos descritos no subitem 5.1.1 “a, b ou c” deverão estar acompanhados de todas as alterações ou da respectiva consolidação, conforme legislação em vigor.

5.1.2 - REGULARIDADE FISCAL



MUNICÍPIO DE PORTO UNIÃO

Rua Padre Anchieta, nº 126 – Centro
Porto União – Santa Catarina – 89400-000
(42) 3523-1155

licitoportouniao@yahoo.com.br / licitacao@portouniao.sc.gov.br
Código registro TCE: 7B38D2277313B09F36603530F157D0D1AA90972B

- a) Prova de regularidade perante a inscrição no Cadastro Nacional da Pessoa Jurídica (CNPJ) mediante a apresentação do comprovante de inscrição e de situação cadastral emitido pela Secretaria da Receita Federal (**emitido no ano corrente**);
- b) Certidão conjunta negativa de tributos da Fazenda Federal, Dívida Ativa da União e de Débitos Previdenciários (certidão unificada federal instituída em 03/11/2014);
- c) Certidão Negativa, ou de Regularidade Fiscal, para com a Fazenda Estadual, na unidade da Federação onde a empresa esteja sediada;
- d) Certidão Negativa de Tributos Municipais, ou Regularidade Fiscal junto ao Município Sede da Proponente;
- e) Prova de regularidade perante o Fundo de Garantia por Tempo de Serviço - FGTS, mediante apresentação do Certificado de Regularidade do FGTS – CRF, fornecido pela Caixa Econômica Federal – CEF;
- f) Prova de inexistência de débitos inadimplidos perante a Justiça do Trabalho, mediante a apresentação de certidão negativa de débitos trabalhistas (CNDT), nos termos do título VII – A da Consolidação das Leis do Trabalho, aprovada pelo Decreto-Lei nº 5.452, de 1º de maio de 1943, obtida por meio do endereço eletrônico: www.tst.jus.br/certidao.

OBSERVAÇÃO: Serão aceitas “Certidões Negativas ou Positivas com Efeito de Negativas”.

5.1.3 - QUALIFICAÇÃO TÉCNICA

As licitantes deverão apresentar documentação de qualificação técnica, comprovando a aptidão para desempenho de atividade pertinente e compatível com as características do objeto licitado, através de:

- a) Prova de inscrição da empresa proponente com **Registro no Conselho de Classe relativo ao Estado da sede da proponente**;
- b) Prova de inscrição do responsável técnico da empresa proponente, **com Registro no Conselho de Classe relativo ao Estado da sede da proponente**;
- c) A empresa proponente deverá apresentar como responsável técnico devidamente inscrito no órgão de classe, com comprovação de vínculo devidamente reconhecido pela entidade competente, detentor de atestado de responsabilidade técnica por execução de obra ou serviço de características semelhantes. O vínculo do profissional com a empresa deverá ser comprovado através de registro profissional da carteira de trabalho acompanhada de cópia autenticada do registro profissional no registro de empregados da empresa. Caso não seja seu empregado, o vínculo deverá ser comprovado através de contrato de prestação de serviço ou **Documento que comprove a responsabilidade técnica emitido por conselho de classe da sede da proponente ou Nacional se for o caso**. Na hipótese do sócio ser também o responsável técnico da empresa deverá ser comprovado através do contrato social ou alteração contratual em que conste cláusula que identifique essa condição.
- d) Certificado (s) de acervo (s) técnico (s) emitido pelo **Conselho de Classe** acompanhado de atestado (s) de capacidade técnica fornecido por agente da administração direta e/ou indireta, empresas estatais e/ou privadas, devidamente certificado pelo **Conselho de Classe relativo ao Estado da sede da proponente ou Nacional se for o caso**, do responsável técnico da empresa, no qual conste a comprovação de que já executou obra de engenharia da mesma natureza a que se propõe.

e) Comprovação de qualificação técnico-operacional, através de atestado(s) de capacidade técnico emitido (s) em nome da licitante por pessoa(s) jurídica(s) de direito público ou





MUNICÍPIO DE PORTO UNIÃO

Rua Padre Anchieta, nº 126 – Centro
Porto União – Santa Catarina – 89400-000
(42) 3523-1155

liciteportouniao@yahoo.com.br / licitacao@portouniao.sc.gov.br
Código registro TCE: 7B38D2277313B09F36603530F157D0D1AA90972B

privado, para comprovar de que já executou obra de engenharia da mesma natureza a que se propõe, com cópia de seu respectivo **Documento que comprove a responsabilidade técnica emitida por conselho de classe.**

(se a comprovação da alínea “e” se fizer conjuntamente através do item 5.1.3 alínea “d” não se faz necessário a apresentação do **Documento que comprove a responsabilidade técnica emitido por conselho de classe.**)

f) Declaração formal e expressa, firmada pela proponente com as seguintes informações:

* comprovação sobre disponibilidade dos equipamentos e pessoal necessários à execução da obra e serviços ora licitados;

* indicação de um representante (nome, endereço, CPF, telefone, e-mail) para responder perante a Prefeitura pela condução da obra e recebimento das parcelas;

* indicação de responsável técnico da empresa contendo nome, inscrição no **Conselho de Classe**, para responder perante a Prefeitura pela execução da obra, o qual deverá estar no local da obra, quando das vistorias para fiscalização e medições dos serviços executados.

* comprovação de que analisou os projetos, planilhas orçamentárias, memoriais e demais documentações pertinentes e que os mesmos estão de acordo com o Edital e local da obra.

* de que tem conhecimento do local onde será realizada a obra.

g) Declaração de que não possui em seu quadro societário parlamentares de qualquer esfera do governo, bem como as pessoas mencionadas no art. 9º da Lei 8.666/93 (modelo constante do **Anexo H** do Edital) conforme recomendação do Ministério Público do Estado de Santa Catarina nos autos do Inquérito Civil nº 06.2016.00000305-9, **DOCUMENTO ANEXO JUNTO AO EDITAL NO SITE DO MUNICÍPIO.**

h) Declaração informando o CNAE que representa a atividade de maior receita da empresa para enquadramento nos grupos relacionados, devidamente assinada pelo responsável da empresa (modelo sugestivo Anexo “I”).

i) Declaração de que não está suspensa do direito de licitar ou contratar (Modelo constante do Anexo “J” do Edital).

5.1.4. Qualificação Econômico-Financeira

a) Certidão Negativa de falências e concordatas expedida pelo distribuidor da sede do proponente, **com data de até 30 dias anteriores a data da abertura do presente certame;**

b) Balanço Patrimonial e Demonstração do Resultado do Exercício (**último exercício social de 2020** já exigíveis e apresentados na forma da lei, que comprovem a boa situação financeira da empresa, vedada a sua substituição por balancetes ou balanços provisórios;

b.1) No caso de Sociedade Civil (Sociedade Simples e Sociedade Cooperativa) ou Comercial (Sociedade Empresária em Geral) deverão apresentar o balanço por cópia do Livro Diário ou Livro Balancetes Diários e balanços de empresa, devidamente registrados pelo órgão competente, com os Termos de Abertura e de Encerramento e assinado pelo responsável pela empresa, designado no Ato



MUNICÍPIO DE PORTO UNIÃO

Rua Padre Anchieta, nº 126 – Centro
Porto União – Santa Catarina – 89400-000
(42) 3523-1155

liciteportouniao@yahoo.com.br / licitacao@portouniao.sc.gov.br
Código registro TCE: 7B38D2277313B09F36603530F157D0D1AA90972B

Constitutivo da sociedade e também por bacharel ou técnico em Ciências Contábeis, legalmente habilitados, constando nome completo e registro profissional;

b.2) em se tratando de Sociedade por Ações (Sociedade Empresária do tipo S.A), o balanço deverá ser apresentado por publicação no Diário oficial do Estado;

b.3) As Microempresas (ME) ou Empresas de Pequeno Porte (EPP), ainda que sejam enquadradas no SIMPLES, deverão apresentar Balanço Patrimonial referente ao último exercício social exigível, assinado por contador ou técnico em ciências contábeis, legalmente habilitados, constando nome completo e registro profissional, com os Termos de Abertura e de Encerramento;

b.4) As sociedades constituídas há menos de 12 (doze) meses, no exercício social em curso, deverão apresentar o Balanço de Abertura;

b.5) As empresas optantes do Sistema Público de Escrituração Digital – SPED – submetidas ao IND DNRC 107/08, arquivo DIGITAL, apresentar cópia do recibo de entrega do livro digital junto a Secretaria da Receita Federal do Brasil (podendo ser apresentado referente ao exercício 2019, conforme Instrução Normativa RFB nº 2.023/2021).

Observações: O Balanço Patrimonial (ou Balanço de Abertura, caso a empresa esteja constituída há menos de 12 (doze) meses, no exercício social em curso), apresentado na forma da lei (com os Termos de Abertura e de Encerramento e devidamente registrado pelo órgão competente), que comprove a boa situação financeira da empresa, vedada a sua substituição por Balancetes ou Balanços Provisórios, assinado por contador, constando nome completo e registro profissional, caso a proponente seja optante do SISTEMA PÚBLICO DE ESCRITURAÇÃO DIGITAL – SPED, submetida ao IND DNRC 107/08, arquivo digital, deverá apresentar o balanço patrimonial junto com cópia do recibo de entrega de livro digital junto a Secretaria da Receita Federal do Brasil, que deverá estar devidamente assinado eletronicamente pelo representante legal da empresa e por profissional de contabilidade legalmente habilitado, conforme disposto no artigo 10, IV do Código Comercial Brasileiro e Normas do Conselho Federal de Contabilidade.

b.6) Na análise do balanço, serão utilizados os índices definidos pelas seguintes fórmulas:

LC – Liquidez corrente, maior ou igual a 1,00

Fórmula: $\frac{\text{ATIVO CIRCULANTE}}{\text{PASSIVO CIRCULANTE}}$

SG – Solvência Geral, Maior ou igual a 1,00

Fórmula: $\frac{\text{ATIVO TOTAL}}{\text{PASSIVO CIRCULANTE} + \text{EXIGÍVEL A LONGO PRAZO}}$

LG – Liquidez Geral, Maior ou igual a 1,00

Fórmula: $\frac{\text{ATIVO CIRCULANTE} + \text{REALIZÁVEL A LONGO PRAZO}}{\text{PASSIVO CIRCULANTE} + \text{EXIGÍVEL A LONGO PRAZO}}$





MUNICÍPIO DE PORTO UNIÃO

Rua Padre Anchieta, nº 126 – Centro
Porto União – Santa Catarina – 89400-000
(42) 3523-1155

liciteportouniao@yahoo.com.br / licitacao@portouniao.sc.gov.br
Código registro TCE: 7B38D2277313B09F36603530F157D0D1AA90972B

c) Declaração dos Índices da Análise do Balanço Patrimonial (modelo Anexo G).

JUSTIFICATIVA DA ESCOLHA DOS ÍNDICES

Os referidos índices, que indicam o nível de solvência e liquidez, são suficientes para a avaliação da situação financeira das empresas, no que se refere aos demonstrativos sujeitos à análise econômico financeira (Balanço Patrimonial e Demonstração de resultado de Exercício).

Desse modo, com base nos índices retro mencionados, poderá ser avaliada a situação financeira da empresa, objetivando comprovar a sua capacidade de saldar os compromissos decorrentes de futuras contratações.

5.1.5 - Os documentos necessários à habilitação jurídica, regularidade fiscal, econômico-financeira e técnica dos proponentes poderão ser apresentados em sua via original ou por CÓPIA AUTENTICADA NOS TERMOS DA LEI 13.726/2018, ACOMPANHADA DE DECLARAÇÃO DE QUE TODOS DOCUMENTOS CONSTANTES DO PROCESSO LICITATÓRIO 197/2021 SÃO LEGÍTIMOS, SOB AS PENAS DO ART. 299 DO CÓDIGO PENAL, NO CASO DE CONTER CONTEÚDO FALSO – MODELO SUGESTIVO CONSTANTE DO ANEXO K DESTE EDITAL (exigido no item 5.1. alínea “g”) mediante a conferência com os originais, em uma única via, sem rasuras, emendas ou entrelinhas.

5.1.6 - A empresa que apresentar o CRC – Certificado de Cadastro de Fornecedores junto a Prefeitura Municipal está dispensada de apresentar a documentação elencada nos itens 5.1.1 letras a, b, c, e, 5.1.2 letras a, b, c, d, e, f, ressaltando que se algum desses documentos estiver vencido, deverá ser incluído no envelope de documentos para habilitação.

6. PROPOSTA DE PREÇOS

6.1 - A proposta de preços - Envelope n.º 02 - devidamente assinada e carimbada pelo proponente ou seu representante legal e seu responsável técnico, redigida em português, de forma clara, sem emendas, rasuras ou entrelinhas nos campos que envolverem valores, quantidades e prazos, deverá ser elaborada considerando as condições estabelecidas neste edital e seus anexos sob pena de DESCLASSIFICAÇÃO da proponente que não a fizer:

- a) Preço global total proposto, respeitando o preço máximo estabelecido no **item 8** deste Edital;
- b) Orçamento detalhado do objeto desta licitação, de acordo com o estabelecido neste edital, devendo a proponente levar em consideração o ORÇAMENTO para orçar a obra;
- c) Emitida também em PEN DRIVE ou CD, elaborada utilizando o programa Betha auto cotação a disposição dos interessados para download no site da Prefeitura Municipal, www.portouniao.sc.gov.br sendo que o arquivo para auto cotação também está disponível no site da prefeitura junto ao Edital (neste arquivo será informado apenas o valor global proposto).
- d) O CD ou PEN DRIVE deverá estar dentro do envelope da proposta de preços e poderá ser devolvido no final da sessão.
- e) Prazo de validade da proposta, de acordo com o estabelecido no **item 6.4** deste Edital.
- f) É obrigatório o proponente apresentar, junto a proposta, a composição do BDI.
- g) Número de telefone/fax, e-mail, endereço completo e indicação de responsável para responder junto ao município.
- h) Declaração de que os preços propostos correspondem a todos os serviços e encargos necessários a sua completa realização;

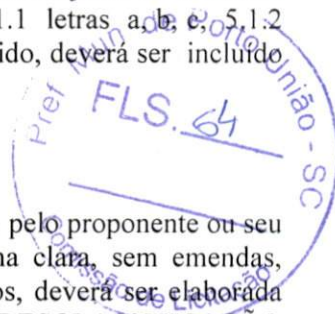



MUNICÍPIO DE PORTO UNIÃO

Rua Padre Anchieta, nº 126 – Centro
Porto União – Santa Catarina – 89400-000
(42) 3523-1155

liciteportouniao@yahoo.com.br / licitacao@portouniao.sc.gov.br
Código registro TCE: 7B38D2277313B09F36603530F157D0D1AA90972B

6.2 - No preço proposto deverão estar incluídas as despesas com tributos, encargos sociais e trabalhistas, seguros, transporte, alimentação, abrigo, tarifas bancárias e todas as demais despesas necessárias para a execução do objeto licitado.

6.3 - Os preços, válidos na data de abertura da licitação, deverão ser cotados em Real, não se admitindo cotação em moeda estrangeira.

6.4 - Fica estabelecido em 60 (sessenta) dias o prazo de validade das propostas, o qual será contado a partir da data da sessão de abertura dos envelopes nº 02. Na contagem do prazo, excluir-se-á o dia do início e incluir-se-á o dia do vencimento.

7. PROCEDIMENTO E JULGAMENTO DO PROCESSO LICITATÓRIO

7.1 - Das sessões públicas serão lavradas atas, as quais serão assinadas pelos membros da Comissão Permanente de Licitações e proponentes presentes.

7.2 - A abertura dos envelopes n.º 01 - HABILITAÇÃO, observará os seguintes procedimentos:

7.2.1 - No dia, hora e local determinados no PREÂMBULO deste Edital, em sessão pública, a comissão de licitação receberá os envelopes números 01 e 02, que serão rubricados pelos membros da comissão e pelos participantes presentes. Não serão recebidos Documentos de Habilitação e Propostas, CD ou PEN DRIVE após a hora aprazada.

7.2.2 - Após o recebimento dos envelopes, a comissão de licitação, na presença facultativa dos proponentes interessados, efetuará a abertura e a análise da documentação contida nos envelopes 01 - HABILITAÇÃO, rubricando-se em todas as suas páginas e facultando aos proponentes presentes o mesmo procedimento.

7.2.3 - Serão considerados inabilitados os proponentes que não apresentarem os documentos de acordo com o exigido no **item 5 e seus subitens** deste edital.

7.2.4 - No caso de decisão sobre a habilitação ou inabilitação das proponentes na mesma seção, e desde que ocorra a desistência expressa, através da assinatura do Termo de Renúncia (modelo sugestivo no **anexo "D"**), da interposição de recursos pela unanimidade das proponentes, poderá a comissão de licitação proceder a abertura dos envelopes 02 - PROPOSTA DE PREÇOS.

7.2.5 - Não havendo a desistência da interposição de recursos sobre as habilitações ou inabilitações, a comissão de licitação, respeitado o prazo recursal, marcará nova data, hora e local, para a abertura dos envelopes 02 - PROPOSTA DE PREÇOS.

7.2.6 - Encerrada a fase preliminar de habilitação pelo julgamento definitivo dos recursos ou pela renúncia dos licitantes do direito de recorrer, a Comissão devolverá fechados, os envelopes 02 - PROPOSTA DE PREÇOS, aos licitantes inabilitados, cujos representantes retirar-se-ão da sessão ou nela permanecerão apenas como assistentes.

7.3 - A abertura dos envelopes n.º 02 – PROPOSTA DE PREÇOS, observará o seguinte procedimento:

7.3.1 - O envelope 02 - PROPOSTA DE PREÇOS, dos proponentes habilitados será aberto e rubricado folha por folha, pelos membros da comissão de licitação e em seguida facultativamente pelos proponentes presentes,

7.3.2 - À Comissão de Licitação é facultado solicitar das proponentes esclarecimentos com relação aos

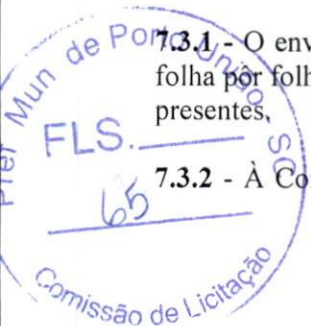



MUNICÍPIO DE PORTO UNIÃO

Rua Padre Anchieta, nº 126 – Centro
Porto União – Santa Catarina – 89400-000
(42) 3523-1155

liciteportouniao@yahoo.com.br / licitacao@portouniao.sc.gov.br
Código registro TCE: 7B38D2277313B09F36603530F157D0D1AA90972B

documentos apresentados, bem como, promover diligências ou solicitar pareceres técnicos destinados a esclarecer a instrução do processo.

7.3.3 - Após a abertura do envelope 02, e abertura da proposta, a Comissão de Licitação procederá a análise e julgamento das mesmas, com a participação do Setor Técnico que poderá optar por analisar as propostas antes de ser declarado o vencedor, verificando a conformidade de cada proposta com os requisitos exigidos no **item 6 e seus subitens** deste edital, promovendo-se a desclassificação das propostas desconformes e incompatíveis.

7.3.4 - Após a análise e julgamento da proposta escrita a Comissão de licitação realizará a verificação do Pen Drive ou CD, para transferência do arquivo autocotação para o Sistema Betha, caso não seja possível o acesso ao arquivo ou houver erro ou divergência na identificação da proponente, a mesma terá sua proposta desclassificada.

7.4 - O julgamento das propostas observará os seguintes procedimentos:

7.4.1 - A presente licitação será julgada pelo critério de **MENOR PREÇO EMPREITADA GLOBAL**.

7.4.2 - Será considerada desclassificada a proponente que:

- a) Deixar de atender alguma exigência do presente Edital;
- b) Apresentar oferta de vantagem não prevista em Edital ou baseada nas propostas dos demais proponentes;
- c) Apresentar propostas com preços manifestamente inexequíveis;
- d) Deixar de apresentar a proposta de preços em CD ou PEN DRIVE;
- e) Estiver em desconformidade com as planilhas/orçamentos e demais anexos do Edital.

7.4.3 - No julgamento das propostas de preços, a escolha entre os licitantes habilitados se fará pela ordem crescente de Menor Preço apurado nas Propostas.

7.4.4 - Havendo empate entre duas ou mais propostas apresentadas, será obedecido como critério de desempate, o sorteio público, no ato da abertura das propostas para o qual serão convidados todos os proponentes.

7.5 - À Comissão de Licitação é facultado solicitar das proponentes esclarecimentos com relação aos documentos apresentados, bem como, promover diligências ou solicitar pareceres técnicos destinados a esclarecer a instrução do processo.

7.6 - As dúvidas que surgirem durante as sessões públicas, serão, a juízo da Comissão de Licitação, resolvidas pôr esta, na presença dos proponentes ou deixadas para posterior deliberação.

7.7 - Em caso de erro na cotação do serviço, vencerá o menor, tanto para o preço máximo do item como para o unitário.

7.8 - Se o proponente for Microempresa ou empresa de Pequeno Porte devidamente comprovado no ato da apresentação dos documentos de habilitação, através de **Certidão da Junta Comercial do Estado** e analise da Demonstração do Resultado do Exercício (para comprovar que atende ao artigo 3º da lei 123/2006) e quiser exercer o seu direito de preferência de acordo com os artigos 44 e 45 da lei Complementar n° 123/2006, deverá fazê-lo no ato da sessão de julgamento das propostas, quando lhe será concedida o prazo de 5 (cinco) minutos, devendo obrigatoriamente haver um representante legal da empresa proponente presente, sob pena de preclusão dos direitos.

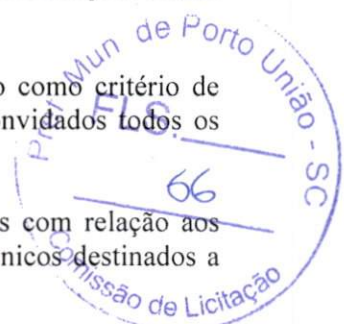



MUNICÍPIO DE PORTO UNIÃO

Rua Padre Anchieta, nº 126 – Centro
Porto União – Santa Catarina – 89400-000
(42) 3523-1155

liciteportouniao@yahoo.com.br / licitacao@portouniao.sc.gov.br
Código registro TCE: 7B38D2277313B09F36603530F157D0D1AA90972B

7.9 - Em sendo a proponente microempresa ou empresa de pequeno porte e tendo apresentado algum documento referente a regularidade fiscal ou trabalhista (LC 155/16) com restrição, após ser declarada vencedora do certame terá o prazo de 05 (cinco) dias úteis, cujo termo inicial corresponderá ao momento em que o proponente for declarado o vencedor do certame, prorrogável por igual período, a critério da administração pública, para a regularização da documentação, pagamento ou parcelamento do débito e emissão de eventuais certidões negativas ou positivas com efeito de certidão negativa. O licitante que queira fazer uso das benesses previstas na LC 123/2006 deverá fazer no momento da sessão, sob pena de preclusão do direito.

8. PREÇO MÁXIMO ADMITIDO

8.1 - Fica fixado o valor máximo admitido para este certame conforme segue:

ITEM 01 – R\$ 220.590,93 (duzentos e vinte mil quinhentos e noventa reais e noventa e três centavos).

9. DA GARANTIA

9.1 – DA GARANTIA DA OBRA

a) A licitante vencedora será notificada a comparecer para a assinatura do contrato, devendo para isso efetuar garantia no valor de 5,0% do valor do contrato, uma das seguintes modalidades: caução em dinheiro (**POR DEPÓSITO IDENTIFICADO**), fiança bancária ou seguro-garantia.

b) A garantia efetuada como caução em dinheiro será depositada pela licitante vencedora, em Conta Corrente, no banco Caixa Econômica Federal, conta corrente nº 5.5, agência 0422-7, operação 006, e somente será liberada quando do recebimento definitivo dos serviços (**O DEPÓSITO DEVERÁ SER IDENTIFICADO**). Caso haja opção por uma das outras modalidades, decorridos 60 (sessenta) dias após o recebimento provisório da obra, não havendo condições de ser recebida em definitivo, o prazo de validade da garantia deverá ser igualmente prorrogado.

c) No caso de rescisão de contrato, por inadimplência da Contratada, a garantia não será devolvida, e será apropriada pela Prefeitura a título de multa rescisória.

d) A Garantia da obra terá validade a partir do recebimento definitivo da mesma.

e) Não será efetuado nenhum pagamento a empresa contratada antes do recebimento da garantia.

10. PRAZOS E CONDIÇÕES DE EXECUÇÃO DO OBJETO E VIGÊNCIA DA CONTRATAÇÃO

10.1 - O prazo de execução do objeto da presente licitação será de 04 (quatro) meses.

10.2 - O prazo de vigência da contratação será de 12 (doze) meses.

10.3 - Os prazos de que tratam os itens 10.1 e 10.2 poderão ser prorrogados, nos termos do artigo 57, §§ 1.º e 2.º da Lei n.º 8.666/93.

10.4 - Os serviços deverão ser rigorosamente executados de acordo com as condições estabelecidas neste Edital e em todos os seus anexos.





MUNICÍPIO DE PORTO UNIÃO

Rua Padre Anchieta, nº 126 – Centro
Porto União – Santa Catarina – 89400-000
(42) 3523-1155

liciteportouniao@yahoo.com.br / licitacao@portouniao.sc.gov.br
Código registro TCE: 7B38D2277313B09F36603530F157D0D1AA90972B

10.5 – A Contratada será responsável por todos os ônus e obrigações concernentes à legislação fiscal, social, trabalhista, comercial e tributária, bem como pelos eventuais acidentes, danos e prejuízos que a qualquer título causar ao Contratante, ao meio ambiente e/ou a terceiros, em decorrência da execução dos serviços contratados, respondendo por si e por seus sucessores.

10.6 - A contratada deverá fornecer os equipamentos de proteção individual, necessários para o desenvolvimento de todos os serviços licitados.

10.7 – A CONTRATADA deverá manter DIÁRIO DA OBRA junto a obra, de fácil acesso à fiscalização e entregar à Prefeitura o **Documento que comprove a responsabilidade técnica emitido por conselho de classe referente a EXECUÇÃO e ORÇAMENTO**, cinco dias após o recebimento da Ordem de Serviço.

10.8 – As medições dos serviços executados, somente serão realizadas mediante a presença do responsável técnico da obra, sendo esta obrigatória, indicado através da declaração exigida no item 5.1.3, alínea “f” deste Edital.

10.09 – Em caso de insolvência ou dissolução da empresa adjudicatária, bem como em caso de transferência indireta dos serviços, no todo ou em parte, rescindir-se-á automaticamente o contrato, cabendo à Prefeitura, neste caso, adotar as medidas acauteladoras de seus interesses e do erário, inclusive as previstas no **item 12**, independentemente de ação judicial.

10.10 - A proponente deverá manter na obra um responsável técnico conforme indicado pelo documento exigido no item 5.1.3 alínea “f” do Edital.

10.11 - A proponente deverá efetuar o CNO (Cadastro Nacional de Obras), bem como emitir a ART da mesma.

11. ADJUDICAÇÃO

11.1 - Adjudicado o objeto da presente licitação, a Prefeitura Municipal de Porto União convocará o adjudicatário para assinar o Termo de Contrato em até 3 (três) dias úteis. Caso a licitante vencedora recuse-se, injustificadamente, a assinar, no prazo e condições estabelecidas o Termo de Contrato, a licitante subsequente na ordem de classificação, será notificada para fazê-lo nas condições por ela proposta, ocasião em que será realizada nova Sessão Pública, retomando-se a fase de habilitação, sem prejuízo de que o pregoeiro negocie, diretamente, com o proponente para que seja obtido preço melhor, sem prejuízo da aplicação das sanções previstas no art. 81 e seguintes da lei nº 8.666/93.

11.2 – O Município enviará, por e mail o Termo de Contrato para assinatura da licitante (com todas orientações necessárias para a assinatura), que deverá devolvê-lo assinado, via SEDEX ou ainda pessoalmente diretamente no Departamento de licitações, quando se tratar de empresa local, no prazo do item 11.1.

11.3 - Será permitida a assinatura eletrônica do contrato, mediante uso da certificação digital ICP Brasil, caso o representante legal da licitante a possua, no mesmo prazo indicado no item 11.1.

12. SANÇÕES ADMINISTRATIVAS PARA O CASO DE INADIMPLEMENTO CONTRATUAL

12.1 - No caso de não cumprimento dos prazos de execução do objeto, estabelecidos nos **item 10.1 e 10.2** deste Edital, será aplicável à Contratada multa moratória de valor equivalente a 0,1% (um décimo por cento) sobre o valor total da contratação, por dia útil excedente ao respectivo prazo, limitada a 10% (dez por cento) do valor total da contratação.

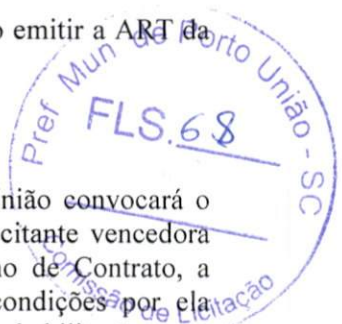



MUNICÍPIO DE PORTO UNIÃO

Rua Padre Anchieta, nº 126 – Centro
Porto União – Santa Catarina – 89400-000
(42) 3523-1155

liciteportouniao@yahoo.com.br / licitacao@portouniao.sc.gov.br
Código registro TCE: 7B38D2277313B09F36603530F157D0D1AA90972B

12.2 - Pela inexecução total ou parcial do Contrato, a Contratante poderá, garantida a prévia defesa, aplicar à Contratado as sanções previstas nos artigos 86 e 87 da Lei n.º 8.666/93 e suas alterações; sendo que em caso de multa esta corresponderá a 10% (dez por cento) sobre o valor total do Contrato.

13. CRITÉRIO DE REAJUSTE

13.1 - O preço pelo qual será contratado o objeto da presente licitação não sofrerá reajuste.

14. CONDIÇÕES DE PAGAMENTO

14.1 - Os pagamentos serão efetuados de acordo com o cronograma, mediante apresentação de nota fiscal/fatura discriminando a modalidade e o número da licitação que originou o respectivo contrato, devidamente aprovada pela Secretaria Municipal de Planejamento, acompanhada da relação de funcionários envolvidos na execução da obra juntamente com as guias comprovando o recolhimento do INSS e do FGTS e as guias comprovando o recolhimento do ISSQN do mês anterior, apresentação de **Documento que comprove a responsabilidade técnica emitido por conselho de classe no estado de Santa Catarina ou Nacional, bem como deverá ser anexado os Diários de Obra junto às respectivas medições.**

14.2 - A aprovação da obra pela Secretaria Municipal de Planejamento, se dará através de aferição da obra concluída implantada.

14.3 - Os atrasos devidos ao não aceite de medições mensais apresentadas pela contratada não gerarão direito a reajuste ou atualização monetária.

14.4 - Deverá a Contratada apresentar cópia de **Documento que comprove a responsabilidade técnica emitido por conselho de classe no estado de Santa Catarina** sobre o objeto do contrato, devidamente quitada, registro ou visto da empresa e do responsável técnico no Conselho de Classe do Estado de Santa Catarina, por ocasião do recebimento da primeira fatura, bem como o CNO (Cadastro Nacional de Obras)

14.5 - O pagamento decorrente do objeto da presente licitação correrá por conta da seguinte dotação orçamentária:

Órgão 0200 – Poder Executivo Porto União
Unidade 0210 – Encargos Gerais do Município
Atividade 2033 – Encargos Gerais da Administração
Cód. 84

Complemento 44905199 – Outras Obras e Instalações

14.6 - Os créditos decorrentes da Contratação somente serão pagos ao **CONTRATADO**, não se admitindo o pagamento e a negociação dos mesmos com terceiros.

14.7 – O Município de Porto União poderá efetuar os pagamentos por meio eletrônico no Banco do Brasil e ou na Caixa Econômica Federal.

14.8 - Não será efetuado nenhum pagamento a empresa contratada antes do recebimento da garantia (apresentação prevista no item 9 deste Edital).

15. RECURSOS





MUNICÍPIO DE PORTO UNIÃO

Rua Padre Anchieta, nº 126 – Centro
Porto União – Santa Catarina – 89400-000
(42) 3523-1155

liciteportouniao@yahoo.com.br / licitacao@portouniao.sc.gov.br
Código registro TCE: 7B38D2277313B09F36603530F157D0D1AA90972B

15.1 - Aos proponentes é assegurado o direito de interposição de Recurso Administrativo, nos termos do art. 109 da Lei n.º 8.666/93, o qual será recebido e processado nos termos ali estabelecidos.

16. DISPOSIÇÕES GERAIS

16.1 - Esclarecimentos relativos à presente licitação e às condições para atendimento das obrigações necessárias ao cumprimento de seu objeto, serão prestados diretamente na Coordenadoria de Licitações, no endereço citado neste Edital, através do telefone (0xx42) 3523-1155, de segunda à sexta-feira, das 13:00 às 17:30 horas ou ainda pelos e-mails licitacao@portouniao.sc.gov.br ou liciteportouniao@yahoo.com.br

16.2 - O valor a ser atribuído ao contrato será aquele resultante da proposta vencedora.

16.3 - Farão parte integrante do contrato, independentemente de transcrição, as instruções contidas neste Edital e seus anexos, os documentos nele referidos, além daqueles apresentados pela licitante vencedora.

16.4 - A Prefeitura Municipal de Porto União (SC) reserva-se aos seguintes direitos:

- a) de, a seu exclusivo critério, deixar de contratar no todo ou em parte os serviços ora licitados, ou de contratá-los de acordo com sua necessidade e disponibilidade financeira, ou ainda de implantá-los gradativamente, sem que se estenda o prazo de contratação e sem que caiba à Contratada direito de indenização;
- b) de, anular ou revogar a presente licitação, nos termos do art. 49 da lei n.º 8.666/93.

16.5 - Os participantes deverão ter pleno conhecimento dos termos deste Edital, seus anexos e demais condições de execução dos serviços objeto da presente licitação, não podendo ser invocado em nenhum momento, desconhecimento destes pontos como elemento impeditivo da correta formulação da Proposta.

16.6 - A licitante deverá examinar nitidamente as disposições contidas neste Edital e seus anexos, pois a simples apresentação da PROPOSTA COMERCIAL e da DOCUMENTAÇÃO DE HABILITAÇÃO submete o licitante à aceitação incondicional de seus termos, independente de transcrição, bem como representa o conhecimento do objeto em licitação, não sendo aceita alegação de desconhecimento de qualquer pormenor;

16.7 - Informações fornecidas verbalmente por elementos pertencentes a Prefeitura não serão consideradas como motivos para impugnações.

16.8 - Por ocasião da assinatura do instrumento de contrato a empresa vencedora deverá apresentar cópia do visto definitivo e/ou provisório no **Conselho de Classe no estado de Santa Catarina ou Nacional**, da empresa proponente, bem como do seu responsável técnico.

16.9 - Fica a licitante ciente de que, os envelopes contendo os documentos de habilitação que não forem abertos durante a licitação, deverão ser retirados no Departamento de Licitações da Prefeitura Municipal de Porto União, após a celebração dos contratos, no prazo de 10 (dez) dias, sob pena de inutilização (de seu conteúdo por meio de incineração ou picotagem).

16.10 - O Município de Porto União está disponibilizando os editais no site do Município www.portouniao.sc.gov.br e está utilizando o Sistema Betha Auto Cotação para elaboração de suas propostas, que deverão ser entregues obrigatoriamente também em PEN DRIVE ou CD,

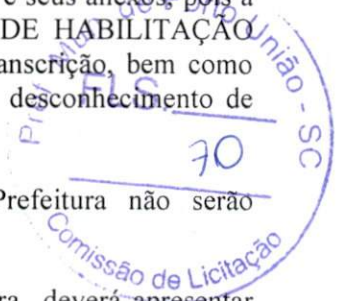



MUNICÍPIO DE PORTO UNIÃO

Rua Padre Anchieta, nº 126 – Centro
Porto União – Santa Catarina – 89400-000
(42) 3523-1155

liciteportouniao@yahoo.com.br / licitacao@portouniao.sc.gov.br
Código registro TCE: 7B38D2277313B09F36603530F157D0D1AA90972B

16.11 - No PEN DRIVE ou CD, que deve ser apresentado, deverá conter apenas o arquivo auto cotação do aludido processo licitatório, considerando que se o mesmo não abrir, na sessão pública, deste certame, a proponente será desclassificada,

16.12 - Recomenda-se às licitantes que estejam no local marcado, com antecedência de 15 (quinze) minutos do horário previsto, tendo em vista que está sendo utilizado o protocolo eletrônico.

16.13 - O Município reserva-se o direito de deixar de adquirir o objeto da presente licitação, no todo ou em parte, conforme sua necessidade e disponibilidade financeira, sem prévio acordo com o licitante vencedor, não cabendo a este qualquer tipo de indenização.

16.14 - O Município reserva-se o direito de anular ou revogar a presente licitação, nos termos do art. 49 da lei n.º 8.666/93.

16.15 - Todo e qualquer serviço, bem como, alterações nos projetos, que se fizerem necessários e que não conste na planilha orçamentária, projetos e memoriais, deverão ser submetidos a SECRETARIA DE PLANEJAMENTO com antecedência de no mínimo 3 (três) dias, para análise e parecer.

16.16 - O Município disponibilizará a Ata da Sessão do processo licitatório no site da prefeitura, juntamente ao Edital, após a realização da sessão pública, bem como quaisquer pedidos de esclarecimentos, recursos, contrarrazões e pareceres. Caso tenham interesse em algum documento que não esteja disponibilizado, poderá solicitar através dos e mails: liciteportouniao@yahoo.com.br ou licitacao@portouniao.sc.gov.br

16.17 - É total responsabilidade da proponente manter frequente acesso ao e mail informado no sistema/documentos tendo em vista possíveis contatos do município.

17. CASOS OMISSOS

17.1 - Aplicam-se a este Edital as disposições da Lei n.º 8.666 de 21 de junho de 1993, que institui normas para licitações e contratos da Administração Pública, incorporando as alterações introduzidas pela Lei n.º 8.883 de 08 de junho de 1994 e pela Lei n.º 9.648 de 28 de maio de 1998.

17.2 - Os casos omissos neste edital serão resolvidos pela Comissão Permanente de Licitações, encarregada do recebimento, análise e julgamento das propostas.

18. ANEXOS DO EDITAL

18.1 - Integram o presente edital, dele fazendo parte como se transcritos em seu corpo, os seguintes anexos:

- A) MODELO DE CARTA DE CREDENCIAMENTO;
- B) MODELO DE DECLARAÇÃO DE IDONEIDADE;
- C) MODELO DE DECLARAÇÃO DE SUJEIÇÃO AO EDITAL E INEXISTÊNCIA DE FATOS SUPERVENIENTES IMPEDITIVOS DA QUALIFICAÇÃO;
- D) MODELO DE TERMO DE RENÚNCIA (OPCIONAL);
- E) MINUTA DE CONTRATO;
- F) RRT, Orçamento, Cronograma Físico Financeiro, Memorial Descritivo, Projeto Arquitetônico, Projeto Estrutural, Projeto Hidráulico, Projeto Sanitário e Projeto Elétrico;
- G) DECLARAÇÃO DO CÁLCULO BALANÇO PATRIMONIAL.





MUNICÍPIO DE PORTO UNIÃO

Rua Padre Anchieta, nº 126 – Centro
Porto União – Santa Catarina – 89400-000
(42) 3523-1155

liciteportouniao@yahoo.com.br / licitacao@portouniao.sc.gov.br
Código registro TCE: 7B38D2277313B09F36603530F157D0D1AA90972B

- H) MODELO DE DECLARAÇÃO DE QUE NÃO POSSUI EM SEU QUADRO SOCIETÁRIO PARLAMENTARES DE QUALQUER ESFERA DO GOVERNO.
- I) MODELO DE DECLARAÇÃO CNAE.
- J) MODELO DE DECLARAÇÃO DE SUSPENSÃO DE LICITAR.
- K) MODELO DE DECLARAÇÃO FIRMANDO LEGITIMIDADE E AUTENTICIDADE.
- L) MODELO DE DECLARAÇÃO DE QUE NÃO EMPREGA MENOR.

Porto União – SC, 16 de julho de 2021.

LUIZ RICARDO FANTIN
Comissão Permanente de Licitações
Decreto n.º 1.227/2021





MUNICÍPIO DE PORTO UNIÃO

Rua Padre Anchieta, nº 126 – Centro
Porto União – Santa Catarina – 89400-000
(42) 3523-1155

liciteportouniao@yahoo.com.br / licitacao@portouniao.sc.gov.br
Código registro TCE: 7B38D2277313B09F36603530F157D0D1AA90972B

PROCESSO LICITATORIO Nº 197/2021

TOMADA DE PREÇOS N.º 009/2021

ANEXO “A”

MODELO DE CARTA DE CREDENCIAMENTO

À Comissão Permanente de Licitação do Município de Porto União - SC

Pela presente, credenciamos o (a) Sr.(a)....., portador (a) da Cédula de Identidade sob n.º.....e CPF sob n.º, a participar do procedimento licitatório, sob a modalidade TOMADA DE PREÇOS n.º 00*/2021 instaurado pela Prefeitura Municipal de Porto União.

Na qualidade de representante legal da empresa, outorga-se ao acima credenciado, dentre outros poderes, o de renunciar ao direito de interposição de Recurso.

....., em..... de de 2021.

(Nome do Representante Legal da Empresa Proponente)

CNPJ da empresa proponente

ANEXO “B”

MODELO DE DECLARAÇÃO DE IDONEIDADE

À Comissão Permanente de Licitação do Município de Porto União - SC

Declaramos para os devidos fins de direito, na qualidade de Proponente do procedimento licitatório, sob a modalidade TOMADA DE PREÇOS n.º 0**/2021, instaurado pela Prefeitura Municipal de Porto União, que não fomos declarados inidôneos para licitar ou contratar com o Poder Público, em qualquer de suas esferas.

Por ser expressão da verdade, firmamos o presente.

....., em.....de.....de 2021.

(Nome do Representante Legal da Empresa Proponente)

CNPJ da empresa proponente





MUNICÍPIO DE PORTO UNIÃO

Rua Padre Anchieta, nº 126 – Centro
Porto União – Santa Catarina – 89400-000
(42) 3523-1155

liciteportouniao@yahoo.com.br / licitacao@portouniao.sc.gov.br
Código registro TCE: 7B38D2277313B09F36603530F157D0D1AA90972B

ANEXO “C”

MODELO DE DECLARAÇÃO DE SUJEIÇÃO AO EDITAL E DE INEXISTÊNCIA DE FATOS SUPERVENIENTES IMPEDITIVOS DA QUALIFICAÇÃO

À Comissão Permanente de Licitação do Município de Porto União - SC

Processo Licitatório n.º 0**/2021

Tomada De Preços n.º 0**/2021

O signatário da presente, em nome da proponente _____, declara **conhecer e concordar** com todos os termos do Procedimento Licitatório supramencionado, seus respectivos anexos e documentos, que a mesma acatará integralmente qualquer decisão que venha a ser tomada pelo licitador quanto à qualificação apenas das proponentes que hajam atendido às condições estabelecidas e demonstrem integral possibilidade de executar a obra prevista.

O signatário da presente declara, também, em nome da referida proponente, total concordância com a decisão que venha a ser tomada quanto a adjudicação, objeto do presente procedimento.

Declara, ainda, para todos os fins de direito a inexistência de fatos supervenientes impeditivos da qualificação ou que comprometam a idoneidade da proponente nos termos do Artigo 32, parágrafo 2º e Artigo 97 da Lei n.º 8.666, de 21 de junho de 1993 e suas alterações.

Local, _____ de _____ de 2021.

(Nome do Representante Legal da Empresa Proponente)

CNPJ da empresa proponente





MUNICÍPIO DE PORTO UNIÃO

Rua Padre Anchieta, nº 126 – Centro
Porto União – Santa Catarina – 89400-000
(42) 3523-1155

liciteportouniao@yahoo.com.br / licitacao@portouniao.sc.gov.br
Código registro TCE: 7B38D2277313B09F36603530F157D0D1AA90972B

ANEXO “D”

MODELO DE TERMO DE RENÚNCIA

À Comissão Permanente de Licitação do Município de Porto União - SC

TERMO DE RENÚNCIA

A Proponente abaixo assinada, participante da Licitação modalidade TOMADA DE PREÇOS n.º 0**/2021, por seu representante credenciado, declara na forma e sob as penas impostas pela Lei n.º 8.666/93, de 21/06/93, obrigando a empresa que representa, que não pretende recorrer da decisão da Comissão de Licitação, que julgou os documentos de habilitação preliminar, renunciando, assim, expressamente, ao direito de recurso e ao prazo respectivo, e concordando, em consequência, com o curso do Procedimento Licitatório, passando-se à abertura dos envelopes de proposta de preço, dos proponentes habilitados.

_____, ____ de _____ de 2021.

(Nome do Representante Legal da Empresa Proponente)

CNPJ da empresa proponente





MUNICÍPIO DE PORTO UNIÃO

Rua Padre Anchieta, nº 126 – Centro
Porto União – Santa Catarina – 89400-000
(42) 3523-1155

licitoportouniao@yahoo.com.br / licitacao@portouniao.sc.gov.br
Código registro TCE: 7B38D2277313B09F36603530F157D0D1AA90972B

ANEXO “E”

MINUTA DE CONTRATO

Contrato de execução de obra que entre si celebram o Município de Porto União e a empresa _____.

O Município de Porto de União, Pessoa Jurídica de Direito Público Interno, situada na Rua Padre Anchieta, ***, Centro, município de Porto União, Santa Catarina, neste ato representada por seu Prefeito, Sr. _____, a seguir denominada Contratante, e a empresa _____, Pessoa Jurídica de Direito Privado, sita na rua _____, cidade de _____, Estado _____, CEP _____, inscrita no CNPJ/MF sob o n.º _____, Telefone _____ neste ato representada por seu *****, Sr. _____, (ou representante legal), a seguir denominada Contratada, acordam e ajustam firmar o presente contrato nos termos da lei n.º 8.666/93, de 21 de junho de 1993, e legislação pertinente, assim como pelas condições do Processo Licitatório n.º 0**/2021 modalidade TOMADA DE PREÇOS n.º 0**/2021, pelas cláusulas a seguir expressas, definidoras dos direitos, obrigações e responsabilidades das partes.

CLÁUSULA PRIMEIRA - OBJETO

A presente licitação tem por objeto a *****.

PARÁGRAFO ÚNICO - Integram e completam o presente termo contratual, para todos os fins de direito, obrigando as partes em todos os seus termos, às condições expressas no Edital modalidade de TOMADA DE PREÇOS n.º 0**/2021, juntamente com seus anexos e a proposta da CONTRATADA.

CLÁUSULA SEGUNDA – REGIME DE EXECUÇÃO

A execução do presente Contrato deverá obedecer rigorosamente os Projetos e Orçamento

CLÁUSULA TERCEIRA - VALOR CONTRATUAL

Pela efetiva execução do objeto ora contratado, a **CONTRATANTE**, pagará a **CONTRATADA**, o valor total de R\$ _____ (_____).

PARÁGRAFO ÚNICO - No valor estão incluídas todas as despesas necessárias para a sua execução, incluindo encargos trabalhistas, previdenciários e demais tributos que venham a incidir sobre a execução do objeto deste termo contratual.

CLÁUSULA QUARTA - CONDIÇÕES DE PAGAMENTO

PARAGRAFO PRIMEIRO - Os pagamentos serão efetuados de acordo com o cronograma, mediante apresentação de nota fiscal/fatura discriminando a modalidade e o número da licitação que originou o respectivo contrato, devidamente aprovada pela Secretaria Municipal de Planejamento, acompanhada da relação de funcionários envolvidos na execução da obra juntamente com as guias comprovando o recolhimento do INSS e do FGTS e as guias comprovando o recolhimento do ISSQN do mês anterior, apresentação de **Documentos que comprove a responsabilidade técnica emitido por conselho de classe no estado de Santa Catarina ou Nacional, bem como deverá ser anexado os Diários de Obra junto às respectivas medições.**

PARAGRAFO SEGUNDO - A aprovação de cada etapa da obra pela Secretaria Municipal de Planejamento, se dará através de aferição da obra concluída implantada.

PARÁGRAFO TERCEIRO - Os atrasos devidos ao não aceite de medições mensais apresentadas pela contratada não gerarão direito a reajuste ou atualização monetária.

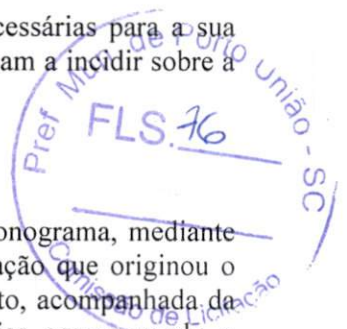



MUNICÍPIO DE PORTO UNIÃO

Rua Padre Anchieta, nº 126 – Centro
Porto União – Santa Catarina – 89400-000
(42) 3523-1155

liciteportouniao@yahoo.com.br / licitacao@portouniao.sc.gov.br
Código registro TCE: 7B38D2277313B09F36603530F157D0D1AA90972B

PARÁGRAFO QUARTO - Deverá a Contratada apresentar cópia de **Documento que comprove a responsabilidade técnica emitido por conselho de classe no estado de Santa Catarina ou Nacional** sobre o objeto do contrato, devidamente quitada, registro ou visto da empresa e do responsável técnico Conselho de Classe do Estado de Santa Catarina ou nacional, por ocasião do recebimento da primeira fatura, bem como o CNO (Cadastro Nacional de Obras).

PARÁGRAFO QUINTO - Não será efetuado nenhum pagamento caso a empresa contratada não tenha apresentado a **GARANTIA DA OBRA**

PARÁGRAFO SEXTO - O pagamento da última parcela, será liberado mediante a **apresentação do FGTS devidamente quitado.**

PARÁGRAFO SÉTIMO – O município de Porto União poderá efetuar os pagamentos por meio eletrônico no Banco do Brasil e ou na Caixa Econômica Federal.

PARÁGRAFO OITAVO - Os créditos decorrentes da contratação somente serão pagos ao CONTRATADO, não se admitindo o pagamento e a negociação dos mesmos com terceiros.

CLÁUSULA QUINTA - RECURSO FINANCEIRO

As despesas decorrentes do presente contrato correrão à conta da Dotação Orçamentária:

CLÁUSULA SEXTA - CRITÉRIO DE REAJUSTE

Os preços ora contratados não sofrerão reajustes.

CLÁUSULA SÉTIMA – PRAZO DE EXECUÇÃO

O prazo máximo para a execução da obra será de *** (****) meses.

PARÁGRAFO PRIMEIRO - O prazo acima estabelecido poderá ser prorrogado nos termos do art. 57, §§ 1.º e 2.º da Lei n.º 8.666/93.

PARAGRAFO SEGUNDO – Os serviços deverão ser executados conforme o os projetos e demais anexos do edital, parte integrante do instrumento de contrato.

CLÁUSULA OITAVA – GARANTIA DA OBRA

Executado o objeto contratual, a **CONTRATADA** responderá pela solidez e segurança da obra, durante o prazo de 5 (cinco) anos, em conformidade com o artigo 1.245 do Código Civil Brasileiro.

CLÁUSULA NONA - DIREITOS E RESPONSABILIDADES DAS PARTES

Constituem direitos do **CONTRATANTE**, receber o objeto deste contrato, nas condições avençadas, e da **CONTRATADA**, perceber o valor ajustado na forma e prazo convencionados.

PARÁGRAFO PRIMEIRO - Constituem obrigações do **CONTRATANTE**:

- a) Efetuar o pagamento na forma e prazos ajustados;
- b) Dar a **CONTRATADA** condições necessárias à regular a execução do contrato.

PARÁGRAFO SEGUNDO - Constituem obrigações da **CONTRATADA**:

- a) Fornecer o objeto deste contrato na forma e condições avençadas;



MUNICÍPIO DE PORTO UNIÃO

Rua Padre Anchieta, nº 126 – Centro
Porto União – Santa Catarina – 89400-000
(42) 3523-1155

liciteportouniao@yahoo.com.br / licitacao@portouniao.sc.gov.br
Código registro TCE: 7B38D2277313B09F36603530F157D0D1AA90972B

- b) Submeter-se à supervisão e fiscalização da Secretaria Municipal de Planejamento da **CONTRATANTE**, sendo que no caso de inexecução contratual, o **CONTRATANTE**, fica desde já autorizado a reter e compensar os valores exigidos do Município, por conta do inadimplemento por parte da **CONTRATADA**;
- c) Dispor do pessoal e equipamentos necessários a realização do objeto licitado, nos prazos e condições estipulados no Edital;
- d) Atender aos encargos trabalhistas, previdenciários, fiscais e comerciais, decorrentes da execução do presente contrato;
- e) Manter durante toda a execução do contrato, em compatibilidade com as obrigações por ela assumidas, todas as condições de habilitação e qualificação exigidas na licitação;
- f) Responsabilizar-se pela segurança e boa qualidade dos serviços executados, bem como pela sinalização nos locais das obras, que deverá seguir as normas do trânsito, segurança de terceiros e usuários durante a execução dos serviços;
- g) Apresentar, sempre que solicitado, durante a execução do contrato, documentos que comprovem estar cumprindo a legislação em vigor, quanto às obrigações assumidas na licitação, em especial, encargos sociais, trabalhistas, previdenciários, tributários, fiscais e comerciais;
- h) Fornecer os equipamentos de proteção individual, necessários para o desenvolvimento de todos os serviços licitados;
- i) Responsabilizar-se por todos os ônus e obrigações concernentes à legislação fiscal, social, trabalhista e tributária, bem como pelos danos e prejuízos que a qualquer título causar ao contratante, ao meio ambiente e/ou a terceiros, em decorrência da execução dos serviços contratados, respondendo por si e por seus sucessores;
- j) Recolher as taxas referente ao **Documento que comprove a responsabilidade técnica emitido por conselho de classe do estado de Santa Catarina ou Nacional se for o caso** do serviço objeto deste contrato e entregar na Prefeitura cinco dias após o recebimento da Ordem de Serviço.
- k) Recolher o ISS junto a Municipalidade;
- l) Reparar, corrigir, remover, reconstruir ou substituir as suas expensas, no total ou em partes, o objeto do contrato em que se verificarem vícios, defeitos ou incorreções resultantes da execução ou de materiais empregados;
- m) O responsável técnico pela execução da obra deverá obrigatoriamente acompanhar as medições, sob pena da mesma não ser realizada sem a presença do mesmo;
- n) Manter DIÁRIO DA OBRA junto a obra, de fácil acesso à fiscalização.

CLÁUSULA DÉCIMA - SANÇÕES ADMINISTRATIVAS PARA O CASO DE INADIMPLEMENTO CONTRATUAL

No caso de não cumprimento dos prazos de execução do objeto, estabelecidos na **Cláusula Sétima** deste Contrato, será aplicável à Contratada multa moratória de valor equivalente a 0,1% (um décimo por cento) sobre o valor total da contratação, por dia útil excedente ao respectivo prazo, limitada a 10% (dez por cento) do valor total da contratação.

PARÁGRAFO PRIMEIRO - Pela inexecução total ou parcial do Contrato, a Contratante poderá, garantida a prévia defesa, aplicar à Contratado as sanções previstas nos artigos 86 e 87 da Lei n.º 8.666/93 e suas posteriores alterações; sendo que em caso de multa esta corresponderá a 10% (dez por cento) sobre o valor total do Contrato.

PARAGRAFO SEGUNDO – A inadimplência do **CONTRATADO**, com referência aos encargos estabelecidos neste contrato, não transfere a Administração Pública a responsabilidade por seu pagamento, nem poderá onerar o objeto do contrato ou restringir a regularização e o uso das obras e edificações, inclusive perante o Registro de Imóveis.



MUNICÍPIO DE PORTO UNIÃO

Rua Padre Anchieta, nº 126 – Centro
Porto União – Santa Catarina – 89400-000
(42) 3523-1155

liciteportouniao@yahoo.com.br / licitacao@portouniao.sc.gov.br
Código registro TCE: 7B38D2277313B09F36603530F157D0D1AA90972B

CLÁUSULA DÉCIMA PRIMEIRA - RESCISÃO

O presente contrato poderá ser rescindido caso ocorra infração a quaisquer das cláusulas deste contrato e/ou quaisquer dos fatos elencados no artigo 78 e seguintes da Lei n.º 8.666/93.

PARÁGRAFO ÚNICO - A CONTRATADA, reconhece os direitos da **CONTRATANTE**, em caso de rescisão administrativa, previstos no artigo 77, da Lei n.º 8.666/93.

CLÁUSULA DÉCIMA SEGUNDA - LEGISLAÇÃO APLICÁVEL

O presente Instrumento contratual rege-se pelas disposições expressas na Lei 8.666/93, de 21 de junho de 1993 e suas posteriores alterações, e pelos Preceitos de Direito Público, aplicando-se-lhe supletivamente os princípios da Teoria Geral dos Contratos e as disposições do Direito Privado.

CLÁUSULA DÉCIMA TERCEIRA - TRANSMISSÃO DE DOCUMENTOS

A troca eventual de documentos e cartas entre o **CONTRATANTE** e a **CONTRATADA**, será feita através de Protocolo. Nenhuma outra forma será considerada como prova de entrega de documentos ou cartas.

CLÁUSULA DÉCIMA QUARTA - DA VIGÊNCIA

A vigência do presente contrato será de *** (****) meses, contados a partir da data de emissão do presente Instrumento, podendo ser prorrogado nos termos do art. 57, da Lei n.º 8.666/93.

CLÁUSULA DÉCIMA QUINTA - DOS CASOS OMISSOS

Os casos omissos serão resolvidos à luz da Lei n.º 8.666/93 e suas alterações, e dos Princípios Gerais de Direito.

CLÁUSULA DÉCIMA SEXTA - DA PUBLICIDADE

O presente contrato terá seu extrato publicado no Órgão Oficial do Município, pela **CONTRATANTE**, dando-se cumprimento ao disposto no Artigo 61, parágrafo único da Lei n.º 8.666/93.

CLÁUSULA DÉCIMA SÉTIMA - DO FORO

Fica eleito o Foro da Comarca de Porto União, para dirimir dúvidas ou questões oriundas do presente contrato.

E por estarem justas e contratadas, as partes assinam o presente instrumento contratual, por si e seus sucessores, em 04 (quatro) vias iguais, e rubricadas para todos os fins de direito, na presença das testemunhas abaixo.

Porto União - SC, ____ de _____ de 2021.

CONTRATANTE

CONTRATADA





MUNICÍPIO DE PORTO UNIÃO

Rua Padre Anchieta, nº 126 – Centro
Porto União – Santa Catarina – 89400-000
(42) 3523-1155

liciteportouniao@yahoo.com.br / licitacao@portouniao.sc.gov.br
Código registro TCE: 7B38D2277313B09F36603530F157D0D1AA90972B

ANEXO “F”

Projetos: Arquitetônico, Memorial Descritivo, ART de Projeto, Planilha de orçamento e Cronograma Físico Financeiro

(anexos disponíveis no site do Município de Porto União: www.portouniao.sc.gov.br)

ANEXO “G”

Cálculo Balanço Patrimonial

Declaro que os índices abaixo apresentados foram elaborados com base nas informações contidas no Balanço Patrimonial do Exercício de 2020.

LC – Liquidez corrente, maior ou igual a 1,00

Fórmula: $\frac{\text{ATIVO CIRCULANTE}}{\text{PASSIVO CIRCULANTE}}$

SG – Solvência Geral, Maior ou igual a 1,00

Fórmula: $\frac{\text{ATIVO TOTAL}}{\text{PASSIVO CIRCULANTE} + \text{EXIGÍVEL A LONGO PRAZO}}$

LG – Liquidez Geral, Maior ou igual a 1,00

Fórmula: $\frac{\text{ATIVO CIRCULANTE} + \text{REALIZÁVEL A LONGO PRAZO}}{\text{PASSIVO CIRCULANTE} + \text{EXIGÍVEL A LONGO PRAZO}}$

Local, data _____

Responsável da proponente
CNPJ

Contador
CRC





MUNICÍPIO DE PORTO UNIÃO

Rua Padre Anchieta, nº 126 – Centro
Porto União – Santa Catarina – 89400-000
(42) 3523-1155

liciteportouniao@yahoo.com.br / licitacao@portouniao.sc.gov.br
Código registro TCE: 7B38D2277313B09F36603530F157D0D1AA90972B

ANEXO “H”

“MODELO DE DECLARAÇÃO DE QUE NÃO POSSUI EM SEU QUADRO SOCIETÁRIO PARLAMENTARES DE QUALQUER ESFERA DO GOVERNO”

....., pessoa jurídica inscrita no CNPJ n.º, por intermédio de seu representante legal, Sr. (a) portador (a) da Carteira de Identidade n.º CPF n.º **DECLARA** que não possui em seu quadro societário parlamentares de qualquer esfera do governo, bem como as pessoas mencionadas no art. 9º da Lei 8.666/93.

data

Nome do representante legal da empresa
CNPJ da empresa proponente

ANEXO “I”

MODELO DECLARAÇÃO CNAE

A empresa ***** proponente do Processo Licitatório ***/2021, na modalidade de Tomada de Preços ***/2021, **DECLARA** que o CNAE que representa a atividade de maior receita é ***** - *****.

Local e data,



RAZÃO SOCIAL EMPRESA
CNPJ
responsável



MUNICÍPIO DE PORTO UNIÃO

Rua Padre Anchieta, nº 126 – Centro
Porto União – Santa Catarina – 89400-000
(42) 3523-1155

liciteportouniao@yahoo.com.br / licitacao@portouniao.sc.gov.br
Código registro TCE: 7B38D2277313B09F36603530F157D0D1AA90972B

ANEXO “J”

“MODELO DE DECLARAÇÃO SUSPENSO DE LICITAR”

Declaramos para os devidos fins de direito, na qualidade de Proponente do procedimento licitatório, sob a modalidade Tomada de Preços n.º 0**/2021, instaurado pelo Município de Porto União, de que não estamos punidas com “Suspensão” do direito de contratar ou licitar com a Administração Pública no âmbito do Município de Porto União, Santa Catarina.

Por ser expressão da verdade, firmamos o presente.

....., em.....de.....de 2021.

(Nome do Representante Legal da Empresa Proponente)

CNPJ da empresa proponente

ANEXO K

MODELO DE DECLARAÇÃO FIRMANDO LEGITIMIDADE E AUTENTICIDADE

DECLARAMOS para fins de participação no procedimento licitatório n.º 0**/2021 de que **TODOS** os documentos apresentados são legítimos e autênticos, estando sujeito a penalidades previstas no artigo 299 do Código Penal no caso de conteúdo falso.

_____, em ____ de _____.

Nome, identidade, cargo do Representante legal da empresa
CNPJ da empresa proponente





MUNICÍPIO DE PORTO UNIÃO

Rua Padre Anchieta, nº 126 – Centro
Porto União – Santa Catarina – 89400-000
(42) 3523-1155

liciteportouniao@yahoo.com.br / licitacao@portouniao.sc.gov.br
Código registro TCE: 7B38D2277313B09F36603530F157D0D1AA90972B

ANEXO L

MODELO DE DECLARAÇÃO DE QUE NÃO EMPREGA MENOR

DECLARAMOS para fins de participação no procedimento licitatório n.º 0**/2021, sob as penas da lei, que atende o inciso V do artigo 27 da lei 8.666/93, que se refere ao inciso XXXIII, do artigo 7º da Constituição Federal, de que não possui em seu quadro de empregados, trabalhadores menores de dezoito anos realizando trabalhos noturnos e insalubres e de menores de dezesseis anos, trabalhando em qualquer tipo de função, salvo na condição de aprendiz a partir dos quatorze anos.

Ressalva:

Emprega menor, a partir de quatorze anos, na condição de aprendiz ().

_____, em ____ de _____.

Nome, identidade, cargo do Representante legal da empresa
CNPJ da empresa proponente



Porto União - SC, 16 de julho de 2021.
Eliseu Mibach.
Prefeito Municipal.

EXTRATO DE EDITAL DE TOMADA DE PREÇOS 009/2021

Publicação Nº 3163160

Cód. de Registro de Informação (e-Sfinge) 7B38D2277313B09F36603530F157D0D1AA90972B

MUNICÍPIO DE PORTO UNIÃO
ESTADO DE SANTA CATARINA
Processo Licitatório 197/2021
Extrato de Edital de Tomada de Preços 009/2021
Código registro TCE: 7B38D2277313B09F36603530F157D0D1AA90972B

O Município de Porto União, Estado de Santa Catarina, através do Prefeito Municipal, no uso de suas atribuições, torna público que fará realizar processo licitatório na modalidade de Tomada de Preços, com adjudicação por MENOR PREÇO POR EMPREITADA GLOBAL, para a REFORMA DO PRÉDIO DA SEDE DA PREFEITURA MUNICIPAL DE PORTO UNIÃO. O recebimento dos envelopes se dará até às 08h30min do dia 04 de agosto de 2021 na Prefeitura Municipal, com abertura dos envelopes, no mesmo local, dia e hora. O Edital e Arquivos encontram-se disponíveis no site da Prefeitura Municipal de Porto União www.portouniao.sc.gov.br. Maiores informações podem ser retiradas na Rua Padre Anchieta, 126, e-mail liciteportouniao@yahoo.com.br, licitacao@portouniao.sc.gov.br e, fone (42) 3523-1155.

Porto União - SC, 16 de julho de 2021.
Eliseu Mibach.
Prefeito Municipal.

EXTRATO DE EDITAL DE TOMADA DE PREÇOS 010/2021

Publicação Nº 3163187

Cód. de Registro de Informação (e-Sfinge) 53FE6BE5574F93F85899E5FF515FA83F706C8B6E

MUNICÍPIO DE PORTO UNIÃO
ESTADO DE SANTA CATARINA
Processo Licitatório 199/2021
Extrato de Edital de Tomada de Preços 010/2021
Código registro TCE: 53FE6BE5574F93F85899E5FF515FA83F706C8B6E

O Município de Porto União, Estado de Santa Catarina, através do Prefeito Municipal, no uso de suas atribuições, torna público que fará realizar processo licitatório na modalidade de Tomada de Preços, com adjudicação por CONTRATAÇÃO DE EMPRESA HABILITADA PARA ELABORAÇÃO DE PROJETO REFERENTE A IMPLEMENTAÇÃO/INSTALAÇÃO DE CÂMERAS DE VIGILÂNCIA NO INTERIOR DO MUNICÍPIO. O recebimento dos envelopes se dará até às 08h30min do dia 05 de agosto de 2021 na Prefeitura Municipal, com abertura dos envelopes, no mesmo local, dia e hora. O Edital e Arquivos encontram-se disponíveis no site da Prefeitura Municipal de Porto União www.portouniao.sc.gov.br. Maiores informações podem ser retiradas na Rua Padre Anchieta, 126, e-mail liciteportouniao@yahoo.com.br, licitacao@portouniao.sc.gov.br e, fone (42) 3523-1155.

Porto União - SC, 16 de julho de 2021.
Eliseu Mibach.
Prefeito Municipal.

LEI Nº 4.743/2021

Publicação Nº 3162459

LEI Nº 4.743, de 14 de julho de 2021.

Dispõe sobre as Diretrizes Orçamentárias – 2022, expresso em normas, ações prioritárias, diretrizes, objetivos e metas a serem observadas pelas Unidades da Administração Direta, Fundos e Órgãos da Administração Indireta do Poder Executivo e pelo Poder Legislativo do Município de Porto União, e dá outras providências.

A Câmara Municipal de Porto União, Estado de Santa Catarina, aprovou, no uso de suas atribuições legais e submete a sanção do Poder Executivo Municipal, o seguinte Projeto de Lei:

CAPÍTULO I

DAS DIRETRIZES GERAIS

Art. 1º O Orçamento do Município de Porto União, Estado de Santa Catarina, para o exercício financeiro de 2022, será elaborado e executado observando as diretrizes, objetivos, prioridades e metas estabelecidas nesta lei, compreendendo as Metas Fiscais, as Prioridades da Administração Municipal, a Estrutura dos Orçamentos, as Diretrizes para a elaboração do Orçamento do Município, as disposições sobre a



ESTADO DE SANTA CATARINA
PREFEITURA MUNICIPAL DE PEDRAS GRANDES
Aviso de Licitação

Processo Licitatório nº 60/2021 - Modalidade Pregão Presencial nº 24/2021 - Objeto: Aquisição de gêneros alimentícios para o núcleo do SCFV, CRAS e gestão, para o ano de 2021, especificações conforme tabela no anexo II. **Data da Abertura: 02 de Agosto de 2021 às 09h30min.** A retirada do Edital e maiores informações, no departamento de Licitações e Contratos da Prefeitura Municipal sito a Rua José Marcon-311, ou pelo telefone (48) 36593000, nos horários de 08h00min às 12h00min e 13h00min às 17h00min. **Base Legal Lei Federal 8.666/93 e alterações e Lei 10.520/2002.** Pedras Grandes/SC, 16 de julho de 2021.

Aginaldo Filippi,
Prefeito Municipal

Cod. Mat.: 752533

Pinhalzinho

PREFEITURA MUNICIPAL DE PINHALZINHO - SC
AVISO DE LICITAÇÃO MODALIDADE
PREGÃO ELETRÔNICO Nº. 011/2021 – PMP

Objeto: AQUISIÇÃO DE EQUIPAMENTOS E MATERIAIS PERMANENTES - PROTEÇÃO SOCIAL BÁSICA – APAE, CONFORME EMENDA N. 201828510008, FUNÇÃO PROGRAMÁTICA N. 08.244.2037.2B30.0042 de acordo com as especificações constantes no ANEXO "A" do Edital.
Modalidade: Pregão Eletrônico.
Tipo: Menor Preço por Item.
Recebimento das propostas: até às 08:30h do dia 29/07/2021.
Abertura: dia 29/07/2021, às 09:00h.
Informações complementares: o Edital em inteiro teor e seus anexos estão à disposição dos interessados no site do Município pinhalzinho.atende.net ou no Departamento de Compras da Prefeitura Municipal de Pinhalzinho, situada à Av. São Paulo, nº 1615, Centro, de 2ª a 6ª feira, das 08:00 às 11:30 e 13:30 às 17:00. Informações através do e-mail: compras.01@pinhalzinho.sc.gov.br ou compras.00@pinhalzinho.sc.gov.br.
Pinhalzinho, SC, 15 de julho de 2021.

Ivone Orso

Responsável pela Secretária de Assistência Social

Cod. Mat.: 752314

Planalto Alegre

ESTADO DE SANTA CATARINA
MUNICÍPIO DE PLANALTO ALEGRE
EXTRATO DE EDITAL DE DISPENSA DE LICITAÇÃO
Processo Adm. Nº. 012/2021
Edital: DISPENSA DE LICITAÇÃO PARA COMPRAS E SERVIÇOS CONTRATADO ADMINISTRATIVO: 08/2021
CONTRATADO: CHARLES FELIPE WELTER.
VALOR MENSAL: R\$ 19.000,00 (dezenove mil reais), mensais.
Objeto: CONTRATAÇÃO DE EMPRESA PRESTADORA DE SERVIÇOS MÉDICOS, CLÍNICO GERAL - MÉDICO-AMBULATORIAIS A SEREM PRESTADOS JUNTO À UNIDADE BÁSICA DE SAÚDE DO MUNICÍPIO DE PLANALTO ALEGRE, PARA ATENDIMENTO DIURNO COM CARGA HORÁRIA DE 40 (QUARENTA) HORAS SEMANAIS".

VIGÊNCIA: 19/07/2021 até a finalização da homologação e contratação dos Serviços Médicos através do EDITAL DE PREGÃO PRESENCIAL N.º 11/2021.

O Edital e esclarecimento poderão ser obtido no seguinte endereço e horário: Av. Santa Catarina, 390 - centro-Planalto Alegre, nos dias úteis, de Segunda à Sexta, das 07:30 às 11:30 e das 13:30 às 17:30 horas, ou pelo fone 3335-0066 e no site: www.planaltoalegre.sc.gov.br/licitações

PLANALTO ALEGRE, 16 de Julho de 2021.

SADI DALLACORTTE

Prefeito Municipal.

Cod. Mat.: 752656

Ponte Alta

ESTADO DE SANTA CATARINA
PREFEITURA MUNICIPAL DE PONTE ALTA

EDSON JULIO WOLINGER Prefeito Municipal de Ponte Alta, no uso de suas atribuições legais que lhe confere a legislação, TORNA

PÚBLICO, para conhecimento dos interessados, que a data da sessão pública para o credenciamento e o recebimento dos envelopes de proposta e habilitação no PREGÃO ELETRÔNICO nº012/2021 Menor Preço, que tem por objeto registro de preço para futura e eventual aquisição de fraldas geriátricas e infantil. **Abertura dos envelopes para o dia 04/08/2021 com início das disputas às 08:30h, e ocorrerá na sala de reuniões da Prefeitura Municipal de Ponte Alta, situada na rua Geremias Alves da Rocha, nº 130, Centro, Ponte Alta – SC. A íntegra do edital e anexos, pode ser obtida no horário de expediente da Prefeitura, das 08h às 13hs. Informações pelo fone:(049) 32480443ou conveniospontalta99@gmail.com ou WWW.comprasbr.com.br. Ponte Alta 16/07/2021**

EDSON JULIO WOLINGER–Prefeito Municipal.

Cod. Mat.: 752504

ESTADO DE SANTA CATARINA
PREFEITURA MUNICIPAL DE PONTE ALTA

EDSON JULIO WOLINGER Prefeito Municipal de Ponte Alta, no uso de suas atribuições legais que lhe confere a legislação, TORNA PÚBLICO, para conhecimento dos interessados, que a data da sessão pública para o credenciamento e o recebimento dos envelopes de proposta e habilitação no PREGÃO ELETRÔNICO nº 006/2021 Menor Preço, que tem por objeto registro de preço para futura e eventual aquisição de material de limpeza e higiene. **Abertura dos envelopes para o dia 04/08/2021 com início das disputas às 10:00 horas e ocorrerá na sala de reuniões da Prefeitura Municipal de Ponte Alta, situada na rua Geremias Alves da Rocha, nº 130, Centro, Ponte Alta – SC. A íntegra do edital e anexos, pode ser obtida no horário de expediente da Prefeitura, das 08h às 13hs. Informações pelo fone:(049) 32480443ou conveniospontalta99@gmail.com ou WWW.comprasbr.com.br. Ponte Alta 16/06/2021**

EDSON JULIO WOLINGER–Prefeito Municipal.

Cod. Mat.: 752517

Ponte Alta do Norte

PREFEITURA MUNICIPAL DE PONTE ALTA DO NORTE
DEPARTAMENTO DE COMPRAS LICITAÇÕES E CONTRATOS
EDITAL DE TOMADA DE PREÇOS Nº 3/2021

Processo Licitatório 42/2021

O MUNICÍPIO DE PONTE ALTA DO NORTE-SC, através da Comissão Permanente de Licitações, designada pela Portaria Nº 105/2021 de 08 de Julho de 2021, com a Devida autorização expedida pelo Sr. PREFEITO MUNICIPAL Sr. ARI ALVES WOLINGER, exarada em conformidade com a Lei 8.666/93, suas alterações e demais legislações aplicáveis, torna público a realização de Licitação na modalidade de TOMADA DE PREÇOS, no dia 05/08/2021, às 09:00 horas, nas dependências da Prefeitura Municipal de Ponte Alta do Norte, situada a Rua João da Silva Calomeno, Nº 243, se dará início ao credenciamento e à abertura dos envelopes. A presente licitação será do tipo EMPREITADA POR PREÇO GLOBAL e forma de julgamento pelo MENOR PREÇO GLOBAL, consoante às condições estatuidas neste Edital e seus anexos. Objeto: CONTRATAÇÃO DE EMPRESA ESPECIALIZADA PARA EXECUÇÃO DE EXTENSÃO DE REDE DE ILUMINAÇÃO PÚBLICA (Rua Projetada - Próximo a Creche) COM FORNECIMENTO DE MÃO DE OBRA E MATERIAIS CONFORME ESPECIFICAÇÕES/CARACTERÍSTICAS MÍNIMAS, CONSTANTES NO MEMORIAL DESCRITIVO/PROJETO TÉCNICO, PARTES INTEGRANTES DO EDITAL.

Local obtenção do instrumento convocatório: Comissão Permanente de Licitação, sito a Rua João da Silva Calomeno, 243, das 08h30min às 12h00min e das 13h00min às 17h00min - site www.pmpn.sc.gov.br ou através do e-mail: licitacoes@pmpn.sc.gov.br
Ponte Alta do Norte, 16 de julho de 2021

ARI ALVES WOLINGER

Prefeito Municipal

Cod. Mat.: 752544

Porto União

MUNICÍPIO DE PORTO UNIÃO
ESTADO DE SANTA CATARINA
Processo Licitatório 198/2021

Extrato de Edital de Concorrência 005/2021
Código registro TCE: 858517653EBD56C278AAEADB47A-69DBAD5574797

O Município de Porto União, Estado de Santa Catarina, através do Prefeito Municipal, no uso de suas atribuições, torna público que fará realizar processo licitatório na modalidade de Concorrência, com

adjudicação por MENOR PREÇO POR EMPREITADA GLOBAL, para a RECUPERAÇÃO DE VIAS DA ÁREA INDUSTRIAL DE PORTO UNIÃO, sendo capeamento asfáltico do acesso e pavimentação de vias do Distrito Industrial, incluindo material e mão de obra, conforme convênio Convênio 2021TR000359 entre o município de Porto União e o Estado de Santa Catarina. O recebimento dos envelopes se dará até às 08h30min do dia 03 de setembro de 2021 na Prefeitura Municipal, com abertura dos envelopes, no mesmo local, data e horário. O Edital e Arquivos encontram-se disponíveis no site da Prefeitura Municipal de Porto União www.portouniao.sc.gov.br. Maiores informações podem ser retiradas na Rua Padre Anchieta, 126, e-mail licitportouniao@yahoo.com.br, licitacao@portouniao.sc.gov.br e fone (42) 3523-1155.

Porto União - SC, 16 de julho de 2021.

Eliseu Mibach

Prefeito Municipal

Cod. Mat.: 752581

MUNICÍPIO DE PORTO UNIÃO
ESTADO DE SANTA CATARINA

Processo Licitatório 197/2021

Extrato de Edital de Tomada de Preços 009/2021

Código registro TCE: 7B38D2277313B09F36603530F157D0D1A-A90972B

O Município de Porto União, Estado de Santa Catarina, através do Prefeito Municipal, no uso de suas atribuições, torna público que fará realizar processo licitatório na modalidade de Tomada de Preços, com adjudicação por MENOR PREÇO POR EMPREITADA GLOBAL, para a REFORMA DO PRÉDIO DA SEDE DA PREFEITURA MUNICIPAL DE PORTO UNIÃO. O recebimento dos envelopes se dará até às 08h30min do dia 04 de agosto de 2021 na Prefeitura Municipal, com abertura dos envelopes, no mesmo local, dia e hora. O Edital e Arquivos encontram-se disponíveis no site da Prefeitura Municipal de Porto União www.portouniao.sc.gov.br. Maiores informações podem ser retiradas na Rua Padre Anchieta, 126, e-mail licitportouniao@yahoo.com.br, licitacao@portouniao.sc.gov.br e fone (42) 3523-1155.

Porto União - SC, 16 de julho de 2021.

Eliseu Mibach,

Prefeito Municipal.

Cod. Mat.: 752599

MUNICÍPIO DE PORTO UNIÃO
ESTADO DE SANTA CATARINA

Processo Licitatório 199/2021

Extrato de Edital de Tomada de Preços 010/2021

Código registro TCE: 53FE6BE5574F93F85899E5FF515FA83F-706C8B6E

O Município de Porto União, Estado de Santa Catarina, através do Prefeito Municipal, no uso de suas atribuições, torna público que fará realizar processo licitatório na modalidade de Tomada de Preços, com adjudicação por CONTRATAÇÃO DE EMPRESA HABILITADA PARA ELABORAÇÃO DE PROJETO REFERENTE A IMPLEMENTAÇÃO/INSTALAÇÃO DE CÂMERAS DE VIGILÂNCIA NO INTERIOR DO MUNICÍPIO. O recebimento dos envelopes se dará até às 08h30min do dia 05 de agosto de 2021 na Prefeitura Municipal, com abertura dos envelopes, no mesmo local, dia e hora. O Edital e Arquivos encontram-se disponíveis no site da Prefeitura Municipal de Porto União www.portouniao.sc.gov.br. Maiores informações podem ser retiradas na Rua Padre Anchieta, 126, e-mail licitportouniao@yahoo.com.br, licitacao@portouniao.sc.gov.br e fone (42) 3523-1155.

Porto União - SC, 16 de julho de 2021.

Eliseu Mibach.

Prefeito Municipal.

Cod. Mat.: 752600

PREFEITURA MUNICIPAL DE PORTO UNIÃO
ESTADO DE SANTA CATARINA

Processo Licitatório 198/2021

Extrato de Edital de Pregão Eletrônico 067/2021 – Exdotivo ME -EPP-MEI

Código registro TCE: CAC58102E0FD26385352BBAB1829D-203F94D69

O Prefeito Municipal, no uso de suas atribuições, torna público que fará realizar processo licitatório na modalidade de Pregão, com adjudicação por menor preço por ITEM, do tipo Eletrônico, para PRESTAÇÃO DE SERVIÇOS DE MONITORAMENTO ELETRÔNICO DO SISTEMA DE ALARME COM MANUTENÇÃO DOS EQUIPAMENTOS DA CENTRAL DE MEDICAMENTOS DO MUNICÍPIO, somente participarão da sessão pública as empresas que apresentarem propostas através do site www.portaldecompraspublicas.com.br até às 08h15min do dia 30 de julho de 2021, com início da mesma às 08h30min no mesmo site e dia. O Edital e Arquivos encontram-se disponíveis no site da Prefeitura Municipal de Porto União www.portouniao.sc.gov.br e no site www.portaldecompraspublicas.com.br.

que tem por objeto registro de preço para futura e eventual aquisição de fraldas geriátricas e infantil. Abertura dos envelopes para o dia 04/08/2021 com início das disputas às 08:30h, e ocorrerá na sala de reuniões da Prefeitura Municipal de Ponte Alta, situada na rua Geremias Alves da Rocha, nº 130, Centro, Ponte Alta - SC. A íntegra do edital e anexos, pode ser obtida no horário de expediente da Prefeitura, das 08h às 13h. Informações pelo fone:(049) 32480443 ou conveniosentealta99@gmail.com ou WWW.comprasbr.com.br.

Ponte Alta-SC, 16 de junho de 2021.
EDSON JULIO WOLINGER
Prefeito

PREFEITURA MUNICIPAL DE PORTO BELO

**AVISO DE LICITAÇÃO
PREGÃO ELETRÔNICO Nº 61/2021 - PMPB**

Tipo De Licitação: Menor Preço Global Objeto: Registro De Preço - Contratação de empresa especializada para locação, implantação, configuração, treinamento e manutenção de empresa preventiva e corretiva, de sistema de vídeo monitoramento de imagens, composta por 20 pontos de monitoramento a ser instalada em vias públicas no município de Porto Belo. Data e local de entrega da sessão eletrônica: Até às 08h30min do dia 29/07/2021, no site www.portaldecompraspublicas.com.br.

O edital na íntegra e todos os seus anexos, estão à disposição no site da Prefeitura Municipal, no link Licitações, no site www.portaldecompraspublicas.com.br e no Setor de Licitações da PMPB, Rua José Guerreiro Filho, nº 265, Centro, Porto Belo/SC. Maiores informações poderão ser obtidas na Prefeitura Municipal de Porto Belo, no Setor de Licitações, pelo telefone (47) 3369-4111 - ramal 237

Porto Belo-SC, 16 de julho de 2021.
EMERSON LUCIANO STEIN
Prefeito

**AVISO DE LICITAÇÃO
PREGÃO ELETRÔNICO Nº 62/2021 - PMPB**

Tipo de Licitação: Menor Preço Por Item Objeto: Registro de Preço - Aquisição de grelhas para buero, produzida em madeira plástica maciça, para atender as necessidades da Secretaria de Obras e Infraestrutura Urbana do Município de Porto Belo, conforme especificações e quantitativos descritos no anexo I deste edital. Data e local de entrega da sessão eletrônica: Até às 08h30min do dia 29/07/2021, no site www.portaldecompraspublicas.com.br.

O edital na íntegra e todos os seus anexos, estão à disposição no site da Prefeitura Municipal, no link Licitações, no site www.portaldecompraspublicas.com.br e no Setor de Licitações da PMPB, Rua José Guerreiro Filho, nº 265, Centro, Porto Belo/SC. Maiores informações poderão ser obtidas na Prefeitura Municipal de Porto Belo, no Setor de Licitações, pelo telefone (47) 3369-4111 - ramal 237

Porto Belo-SC, 16 de julho de 2021.
EMERSON LUCIANO STEIN
Prefeito

PREFEITURA MUNICIPAL DE PORTO UNIÃO

**AVISO DE LICITAÇÃO
CONCORRÊNCIA Nº 5/2021**

Processo Licitatório 196/2021. Extrato de Edital de Concorrência 005/2021.

O Município de Porto União, Estado de Santa Catarina, através do Prefeito Municipal, no uso de suas atribuições, torna público que fará realizar processo licitatório na modalidade de Concorrência, com adjudicação por MENOR PREÇO POR EMPREITADA GLOBAL, para a RECUPERAÇÃO DE VIAS DA ÁREA INDUSTRIAL DE PORTO UNIÃO, sendo recapetamento asfáltico do acesso e pavimentação de vias do Distrito Industrial, incluindo material e mão de obra, conforme convênio Convênio 2021TR000359 entre o município de Porto União e o Estado de Santa Catarina. O recebimento dos envelopes se dará até às 08h30min do dia 03 de setembro de 2021 na Prefeitura Municipal, com abertura dos envelopes, no mesmo local, data e horário. O Edital e Arquivos encontram-se disponíveis no site da Prefeitura Municipal de Porto União www.portouniao.sc.gov.br. Maiores informações podem ser retiradas na Rua Padre Anchieta, 126, e-mail liciteportouniao@yahoo.com.br, licitacao@portouniao.sc.gov.br e fone (42) 3523-1155. Código registro TCE: 858517653E8D56C278AAEADB47A69DBAD5574797

Porto União - SC, 16 de julho de 2021.
ELISEU MIBACH

**AVISO DE LICITAÇÃO
PREGÃO ELETRÔNICO Nº 60/2021**

Processo Licitatório 198/2021. Extrato de Edital de Pregão Eletrônico 067/2021 - Exclusivo ME-EPP-MEI.

O Prefeito Municipal, no uso de suas atribuições, torna público que fará realizar processo licitatório na modalidade de Pregão, com adjudicação por menor preço por ITEM, do tipo Eletrônico, para PRESTAÇÃO DE SERVIÇOS DE MONITORAMENTO ELETRÔNICO DO SISTEMA DE ALARME COM MANUTENÇÃO DOS EQUIPAMENTOS DA CENTRAL DE MEDICAMENTOS DO MUNICÍPIO, somente participarão da sessão pública as empresas que apresentarem propostas através do site "www.portaldecompraspublicas.com.br" até às 08h15min do dia 30 de julho de 2021, com início da mesma às 08h30min no mesmo site e dia. O Edital e Arquivos encontram-se disponíveis no site da Prefeitura Municipal de Porto União "www.portouniao.sc.gov.br" e no site "www.portaldecompraspublicas.com.br". Maiores informações podem ser retiradas na Rua Padre Anchieta, 126, e-mail liciteportouniao@yahoo.com.br, licitacao@portouniao.sc.gov.br e fone (42) 3523-1155. Código registro TCE: CACS8102E0FD263853552BBA81829D203F94D69

Porto União - SC, 16 de julho de 2021.
ELISEU MIBACH

**AVISO DE LICITAÇÃO
TOMADA DE PREÇOS Nº 9/2021**

Processo Licitatório 197/2021. Extrato de Edital de Tomada de Preços 009/2021.

O Município de Porto União, Estado de Santa Catarina, através do Prefeito Municipal, no uso de suas atribuições, torna público que fará realizar processo licitatório na modalidade de Tomada de Preços, com adjudicação por MENOR PREÇO POR EMPREITADA GLOBAL, para a REFORMA DO PRÉDIO DA SEDE DA PREFEITURA MUNICIPAL DE PORTO UNIÃO. O recebimento dos envelopes se dará até às 08h30min do dia 04 de agosto de 2021 na Prefeitura Municipal, com abertura dos envelopes, no mesmo local, dia e hora. O Edital e Arquivos encontram-se disponíveis no site da Prefeitura Municipal de Porto União www.portouniao.sc.gov.br. Maiores informações podem ser retiradas na Rua Padre Anchieta, 126, e-mail liciteportouniao@yahoo.com.br, licitacao@portouniao.sc.gov.br e fone (42) 3523-1155. Código registro TCE: 7838D2277313809F36603530F157D0D1AA90972B

Porto União - SC, 16 de julho de 2021.
ELISEU MIBACH

**AVISO DE LICITAÇÃO
TOMADA DE PREÇOS Nº 10/2021**

Processo Licitatório 199/2021. Extrato de Edital de Tomada de Preços 010/2021

O Município de Porto União, Estado de Santa Catarina, através do Prefeito Municipal, no uso de suas atribuições, torna público que fará realizar processo licitatório na modalidade de Tomada de Preços, com adjudicação por CONTRATAÇÃO DE EMPRESA HABILITADA PARA ELABORAÇÃO DE PROJETO REFERENTE A IMPLEMENTAÇÃO/INSTALAÇÃO DE CÂMERAS DE VIGILÂNCIA NO INTERIOR DO MUNICÍPIO. O recebimento dos envelopes se dará até às 08h30min do dia 05 de agosto de 2021 na Prefeitura Municipal, com abertura dos envelopes, no mesmo local, dia e hora. O Edital e Arquivos encontram-se disponíveis no site da Prefeitura Municipal de Porto União www.portouniao.sc.gov.br. Maiores informações podem ser retiradas na Rua Padre Anchieta, 126, e-mail liciteportouniao@yahoo.com.br, licitacao@portouniao.sc.gov.br e fone (42) 3523-1155. Código registro TCE: 53FE6B557493F858995FF515FA83F706C8B6E

Porto União - SC, 16 de julho de 2021.
ELISEU MIBACH
Prefeito

**PREFEITURA MUNICIPAL DE SÃO FRANCISCO DO SUL
FUNDO MUNICIPAL DE ASSISTÊNCIA SOCIAL**

**AVISO DE LICITAÇÃO
PREGÃO ELETRÔNICO Nº 7/2021**

O FUNDO MUNICIPAL DE ASSISTÊNCIA SOCIAL DE SÃO FRANCISCO DO SUL, leva ao conhecimento dos interessados que em conformidade com a Lei nº 10.520/2002, a Lei Complementar n.º 12/2006, o Decreto nº 3.555/2000, Decreto Municipal nº 3.310/2020, que regulamentam a licitação na modalidade de Pregão Eletrônico, bem como, a Lei 8.666/93, e suas modificações, que realizará o procedimento licitatório abaixo:

LICITAÇÃO Nº 007-2021 - PREGÃO ELETRÔNICO - Tipo Menor Preço por lote.
OBJETO: O objeto da presente licitação é a escolha da proposta mais vantajosa para a aquisição de gêneros alimentícios, industrializados, hortifrutigranjeiros, produtos cárneos, material de higiene, material de limpeza, para a manutenção do programa PROTEÇÃO SOCIAL BÁSICA (CRAS) E PROTEÇÃO SOCIAL ESPECIAL DE MÉDIA COMPLEXIDADE (CREAS), pelo período de 12 (doze) meses, quantidades e exigências estabelecidas neste Edital e seus anexos.

Data e horário para início da entrega das propostas: 19 de julho de 2021 às 8hrs. Data e horário limite para entrega das propostas: 29 de julho de 2021 às 8:30 hrs. Início da Sessão de Disputa de Preços: 29 de julho de 2021 às 9 hrs.

O Edital completo encontra-se a disposição dos interessados no Setor de Licitação da Prefeitura Municipal de São Francisco do Sul, sito à Praça Dr. Getúlio Vargas, 01 - Centro, no horário das 08:00h às 14:00h ou nos sites:

www.saofranciscodosul.sc.gov.br;
www.diariomunicipal.sc.gov.br/site;
www.comprasgovernamentais.gov.br - UASG 928462.

São Francisco do Sul-SC, 15 de julho de 2021.
SANDRO MAIER CARDOSO
Gestor do Fundo

PREFEITURA MUNICIPAL DE TIMBÓ

EXTRATO DE CONTRATO

Espécie: Contrato Administrativo nº 63/2021. Pregão Presencial nº 27/2021 PMT. AUTORIZANTE: Município de Timbó, através da Secretaria de Obras, Serviços Urbanos e Agrícola. AUTORIZADO: BLU STAR - COMERCIO DE VEÍCULOS Ltda. OBJETO: Aquisição de equipamentos e veículos, destinados a Secretaria de Obras, Serviços Urbanos e Agrícola com possibilidade de destinação com recursos do financiamento FINISA, conforme PV.02.009678/2019-56, PROCESSO N.º 17944.101322/2020-70. VALOR TOTAL: R\$ 876.000,00 (oitocentos e setenta e seis mil reais). DATA DA ASSINATURA: 13/07/2021.

PREFEITURA MUNICIPAL DE XANXERÊ

EXTRATO DE TERMO ADITIVO

Espécie: 2º Termo Aditivo ao Contrato nº 0007/2020. Contratante: Município de Xanxerê. Contratado: L.S.V SERVIÇOS LTDA. Objeto: Obras de Ampliação e Modernização da quadra de Esportes do Bairro Bela Vista, no Município de Xanxerê-SC. Fica prorrogado o prazo de vigência do Contrato Original por mais 120 (cento e vinte) dias, a contar de 17 de julho de 2021, e vigorando até 13 de novembro de 2021, conforme requerimento da contratada, do Setor de Engenharia e do Parecer Jurídico, que seguem em anexo ao processo.

ESTADO DE SÃO PAULO

PREFEITURA MUNICIPAL DE BURITAMA

**AVISOS DE LICITAÇÃO
PREGÃO PRESENCIAL Nº 51/2021**

O Governo do Município de Buritama torna público a Abertura do Procedimento Licitatório, referente ao PREGÃO PRESENCIAL PARA REGISTRO DE PREÇOS Nº. 51/2021, com Julgamento pelo Menor Preço Unitário por Item, objetivando o Registro de Preços para Aquisição / Fornecimento de Medicamentos para a Assistência Farmacêutica Básica do Governo do Município de Buritama, a ser efetivado(a) de acordo com os Termos, Condições, Quantidades e Especificações constantes no Edital de Licitação e de seus Anexos. A Sessão Pública para recebimento dos Envelopes de Documentação de Habilitação e de Proposta de Preços e demais Documentos pertencentes ao Certame Licitatório, bem como para início da Abertura dos respectivos Envelopes / Documentos de Execução de demais procedimentos inerentes ao referido Certame, será realizada nas dependências do Anfiteatro do Centro Cultural "Graciliano Ramos", localizado na Praça Dom Lafayete Libano, n.º 16 (Esquina com as Ruas Rui Barbosa e Guilherme Guerbas - próximo à Praça Ana Rita Mendes), Bairro Centro, em Buritama-SP., com Data e Horário previsto para início em 02 de agosto de 2021, às 08h00min. do Horário Oficial de Brasília-DF. Os Envelopes / Documentos acima citados, cuja Apresentação / Exibição deverá ocorrer em Sessão Pública do Pregão, quando Encaminhados / Endereçados ao PROCESSO LICITATÓRIO Nº. 63/2021 - PREGÃO PRESENCIAL PARA REGISTRO DE PREÇOS Nº. 51/2021, antes da data acima prevista, serão recebidos na Sede da Unidade Gerencial Básica - Licitação e Contratos do Governo do Município de Buritama, situada na Rua Maria Florinda, n.º 1463, Bairro Centro, em Buritama-SP., até o último dia útil anterior à data retrocitada. O Edital Completo, bem como, demais informações referentes ao Procedimento Licitatório, poderão ser obtidas pessoalmente junto à referida Unidade Gerencial Básica - Licitação e Contratos, no horário das 08h00min. às 12h00min. e das 14h00min. às 17h00min. ou por Telefone, através dos n.ºs. (18) 3691-1739 e (18) 3691-1888 ou através dos seguintes Endereços Eletrônicos: https://buritama.sp.gov.br/site2/ - Licitação - Editais - PREGÃO PRESENCIAL PARA REGISTRO DE PREÇOS Nº. 51/2021 ou http://docs.buritama.sp.gov.br/public/licitacaoop.

PREGÃO PRESENCIAL Nº 52/2021

O Governo do Município de Buritama torna público a Abertura do Procedimento Licitatório, referente ao PREGÃO PRESENCIAL PARA REGISTRO DE PREÇOS Nº. 52/2021, com Julgamento pelo Menor Preço Unitário por Item, objetivando o Registro de Preços para Aquisição / Fornecimento de Combustível do Tipo Óleo Diesel, Óleo Diesel S10, Gasolina e Etanol, de acordo com os Termos, Condições, Quantidades e





MUNICÍPIO DE PORTO UNIÃO

Rua Padre Anchieta, nº 126 – Centro
Porto União – Santa Catarina – 89400-000
(42) 3523-1155

liciteportouniao@yahoo.com.br / licitacao@portouniao.sc.gov.br
Código registro TCE: 7B38D2277313B09F36603530F157D0D1AA90972B

PROTOCOLO DE RECEBIMENTO DE EDITAL

PROCESSO LICITATORIO Nº 197/2021
TOMADA DE PREÇOS Nº 009/2021

OBJETO: REFORMA DO PRÉDIO DA SEDE DA PREFEITURA MUNICIPAL DE PORTO UNIÃO.

Razão Social: Construtora Alvin Lopes Ltda
CNPJ: 02.446.438/0001-49
Endereço: Av. Duque de Siqueira, nº 228, Curitiba
Cidade: Curitiba Estado: Paraná CEP 84.620-000
E-mail: construtoraalvinlopes@hotmail.com
Telefone: 42.9.8832.8209 Fax: _____ Celular: 42.9.9984.3269

Declaro que recebi, através do acesso à página www.portouniao.sc.gov.br do Município de Porto União, o edital acima, dentro do prazo legal e pertinente.

Curitiba 24 de julho de 2021

Responsável: _____

Senhor Licitante:

Visando comunicação futura com essa empresa, sobre as eventuais alterações do edital, solicitamos que este protocolo seja devolvido a este Departamento devidamente preenchido, através do e mail licitacao@portouniao.sc.gov.br ou liciteportouniao@yahoo.com.br, Se houver interesse em participar do processo licitatório, deverá acessar o site do Município de Porto União www.portouniao.sc.gov.br e efetuar no seu computador o download do programa **Betha Auto Cotação**.

OBS: TODA INFORMAÇÃO ADICIONAL DESTE CERTAME SERÁ DIVULGADA CONFORME EXIGÊNCIA EM LEI. FAZ-SE SABER QUE O NÃO ENVIO DESTE DOCUMENTO PREENCHIDO CORRETAMENTE, EXIME A ADMINISTRAÇÃO DA OBRIGAÇÃO DE QUALQUER EVENTUAL INFORMAÇÃO DESTE PROCESSO DIRETAMENTE A LICITANTE.

Departamento de Licitações





**ESTADO DE SANTA CATARINA
MUNICÍPIO DE PORTO UNIÃO**

Rua Padre Anchieta., 126 - Centro - Porto União - SC
CEP: 89400-000 CNPJ: 83.102.541/0001-58 Telefone: (42) 3523-1155

TOMADA DE PREÇOS

9/2021

Nº Processo: 197/2021

Data Processo: 16/07/2021

ATA 1/2021

No dia 04 de agosto de 2021, às oito horas e trinta minutos, na sede da Prefeitura Municipal, realizou-se sessão pública para o recebimento e abertura dos envelopes de documentação e proposta dos interessados em participar da licitação epigrafada, com a presença do Presidente da Comissão Permanente de Licitações e membros no final assinados, designados pelo Decreto 1.227/2021. Aberta a sessão pelo Presidente da Comissão Permanente de Licitação, lavrada, leitura e aprovação da presente ata negativa, não havendo nenhum participante que tenha protocolado documentos e proposta para participar do certame, tornando dessa forma deserto o presente processo licitatório. Como nada mais havia digno de nota, nem a tratar, encerrou-se a sessão, indo esta assinada pelo mesmo e por sua equipe de apoio.

Nada mais havendo a constar, lavrou-se o presente termo que será assinado pelos presentes.

LUIZ RICARDO FANTIN
PRESIDENTE

TATIANE PARIZOTTO
SECRETARIO

CLAUDIO TILGNER DE SOUZA
MEMBRO

GRACIELE CARLA BORDIGNON RODRIGUES
MEMBRO

ADRIANA FATIMA DE ALMEIDA SCALET
MEMBRO





ESTADO DE SANTA CATARINA
MUNICÍPIO DE PORTO UNIÃO

Rua Padre Anchieta., 126 - Centro - Porto União - SC
CEP: 89400-000 CNPJ: 83.102.541/0001-58 Telefone: (42) 3523-1155
E-mail: portouniao@portouniao.sc.gov.br Site: www.portouniao.sc.gov.br

Tomada de preços

Nr.: 9/2021 - TP

Nr. do Processo: 197/2021

Data do Processo: 16/07/2021

NOTA DE REVOGAÇÃO DE PROCESSO DE COMPRA Nr.:9/2021

OBJETO: A presente licitação tem por objeto: a REFORMA DO PRÉDIO DA SEDE DA PREFEITURA MUNICIPAL DE PORTO UNIÃO, incluído material e mão de obra, sendo área a reformar de 379,01 m².

MOTIVO: REVOGA-SE O ALUDIDO PROCESSO LICITATÓRIO COM BASE NO ART. 49 DA LEI 8.666/93, TENDO EM VISTA QUE DEU-SE DESERTA.



Porto União, 06 de Agosto de 2021



ELISEU MIBACH

PREFEITO DO MUNICÍPIO DE PORTO UNIÃO

TERMO DE HOMOLOGAÇÃO E ADJUDICAÇÃO PREGÃO ELETRÔNICO 063/2021

Publicação Nº 3213638

Cód. de Registro de Informação (e-Sfinge) 76E69E6A1775ACDC052DF0AFB56FAB2AFA10B2B8

Município de Porto União
Estado de Santa Catarina
Processo Licitatório 192/2021
Pregão Eletrônico 063/2021

Termo de Homologação e Adjudicação.

Homologo o aludido processo licitatório e adjudico a empresa: DISBRAPLAC LTDA.

Código registro TCE: 76E69E6A1775ACDC052DF0AFB56FAB2AFA10B2B8

Porto União SC, 06 de agosto de 2021.

Eliseu Mibach.

Prefeito Municipal.

TERMO DE HOMOLOGAÇÃO E ADJUDICAÇÃO PREGÃO PRESENCIAL 091/2021

Publicação Nº 3213667

Cód. de Registro de Informação (e-Sfinge) 3B56783A5F8B8176EFD23A9CBE6E0CEA817808AD

Município de Porto União

Estado de Santa Catarina

Processo Licitatório 182/2021 – Exclusivo ME-EPP-MEI - Multientidade

Pregão Presencial 091/2021 – Registro de Preços

Termo de Homologação e Adjudicação.

Homologo o aludido processo licitatório e adjudico a empresa: VIA RN TINTAS INDÚSTRIA E COMÉRCIO EIRELI

Código registro TCE: 3B56783A5F8B8176EFD23A9CBE6E0CEA817808AD

Porto União SC, 05 de agosto de 2021.

Eliseu Mibach.

Prefeito Municipal.

TERMO DE REVOGAÇÃO DE PREGÃO ELETRÔNICO 071/2021 – MULTIENTIDADE - REGISTRO DE PREÇOS

Publicação Nº 3213791

Cód. de Registro de Informação (e-Sfinge) 6A931A7FDA73378CFE32769B930D079956499B3D

Município de Porto União

Estado de Santa Catarina

Processo Licitatório 207/2021 – Exclusivo ME – EPP - MEI

Pregão Eletrônico 071/2021 – Multientidade - Registro de Preços

Termo de Revogação

Revoga-se o aludido processo licitatório com base no artigo 49 da lei 8.666/93, tendo em vista que ficou fracassada.

Código registro TCE: 6A931A7FDA73378CFE32769B930D079956499B3D

Porto União SC, 09 de agosto de 2021.

Eliseu Mibach

Prefeito Municipal

TERMO DE REVOGAÇÃO DE TOMADA DE PREÇOS 009/2021

Publicação Nº 3213701

Cód. de Registro de Informação (e-Sfinge) F664BB65433121960E499097C3EF6DA694712783

Município de Porto União

Estado de Santa Catarina

Processo Licitatório 197/2021

Tomada de Preços 009/2021

Termo de Revogação

Revoga-se o aludido processo licitatório com base no artigo 49 da lei 8.666/93, tendo em vista que deu-se deserto.

Código registro TCE: F664BB65433121960E499097C3EF6DA694712783

Porto União SC, 06 de agosto de 2021.

Eliseu Mibach

Prefeito Municipal



EXTRATO DE REGISTRO DE PREÇOS

Ata de Registro de Preços 215/2021

Partes: Município de Porto União e SG Araújo Comércio de Materiais de Limpeza LTDA
 Objeto: aquisição de material de higiene, limpeza, gêneros alimentícios e utensílios de copa e cozinha.
 Valor: R\$ 1.371,00 (hum mil, trezentos e setenta e um reais)
 Vigência: 12 (doze) meses.
 Base legal: Pregão Eletrônico 050/2021, Lei 8.666/93.

EXTRATO DE REGISTRO DE PREÇOS

Ata de Registro de Preços 212/2021

Partes: Município de Porto União e JR e Filhos Comércio de Alimentos LTDA
 Objeto: aquisição de material de higiene, limpeza, gêneros alimentícios e utensílios de copa e cozinha.
 Valor: R\$ 11.963,84 (onze mil, novecentos e sessenta e três reais e oitenta e quatro centavos)
 Vigência: 12 (doze) meses.
 Base legal: Pregão Eletrônico 050/2021, Lei 8.666/93.

EXTRATO DE REGISTRO DE PREÇOS

Ata de Registro de Preços 219/2021

Partes: Município de Porto União e Ana Maria Pires Belem
 Objeto: aquisição de móveis hospitalares
 Valor: R\$ 11.380,00 (onze mil trezentos e oitenta e reais)
 Vigência: 06 (seis) meses.
 Base legal: Pregão Eletrônico 045/2021, Lei 8.666/93.

EXTRATO DE REGISTRO DE PREÇOS

Ata de Registro de Preços 220/2021

Partes: Município de Porto União e R.C. MÓVEIS LTDA
 Objeto: aquisição de móveis hospitalares
 Valor: R\$ 114.600,00 (cento e quatorze mil e seiscentos reais)
 Vigência: 06 (seis) meses.
 Base legal: Pregão Eletrônico 045/2021, Lei 8.666/93.

EXTRATO DE REGISTRO DE PREÇOS

Ata de Registro de Preços 213/2021

Partes: Município de Porto União e Nutri SC Comercio de Alimentos LTDA
 Objeto: aquisição de material de higiene, limpeza, gêneros alimentícios e utensílios de copa e cozinha.
 Valor: R\$ 9.472,68 (nove mil, quatrocentos e setenta e dois reais e sessenta e oito centavos).
 Vigência: 12 (doze) meses.
 Base legal: Pregão Eletrônico 050/2021, Lei 8.666/93.

AVISO DE HOMOLOGAÇÃO E ADJUDICAÇÃO
 TOMADA DE PREÇOS Nº 8/2021

Processo Licitatório 142/2021 - Multientidade
 Homologo o aludido processo licitatório e adjudico a empresa Eletrotec Sistemas de Energia LTDA.
 Código registro TCE: B40828A594A2C6D4686A9809AC0BDC4E950B1E2

Porto União - SC, 9 de agosto de 2021.
 ELISEU MIBACH
 Prefeito

AVISO DE HOMOLOGAÇÃO
 PREGÃO ELETRÔNICO Nº 50/2021 - SRP

Processo Licitatório 172/2021 - Exclusivo ME-EPP-MEI
 Homologo o aludido processo licitatório e adjudico as empresas: ACKL COMÉRCIO DE ALIMENTOS EIRELI, ELITE INDÚSTRIA DE PAPEIS EIRELI, JR E FILHOS COMÉRCIO DE ALIMENTOS LTDA, NUTRI SC COMÉRCIO DE ALIMENTOS LTDA, PRESTIGE COMÉRCIO ATACADISTA DE EMBALAGENS EIRELI e SG ARAUJO COMÉRCIO DE MATERIAIS DE LIMPEZA LTDA.
 Código registro TCE: 4F24C9E497928ECDF45980B487ADA9DEA0EEFF0

Porto União - SC, 5 de agosto de 2021.
 ELISEU MIBACH
 Prefeito

AVISO DE HOMOLOGAÇÃO
 PREGÃO ELETRÔNICO Nº 58/2021 - SRP

Processo Licitatório 187/2021 - Exclusivo ME-EPP-MEI
 Homologo o aludido processo licitatório e adjudico as empresas: ACKL COMÉRCIO DE ALIMENTOS EIRELI, JR E FILHOS COMÉRCIO DE ALIMENTOS LTDA, MARCELO CAMILLO EPP e PRESTIGE COMÉRCIO ATACADISTA DE EMBALAGENS EIRELI.
 Código registro TCE: 741F5813E8D80701DE2DF441F64AB73F36AE8592

Porto União - SC, 10 de agosto de 2021
 ELISEU MIBACH
 Prefeito

AVISO DE REVOGAÇÃO
 PREGÃO ELETRÔNICO Nº 71/2021 - SRP

Processo Licitatório 207/2021 - Exclusivo ME - EPP - MEI
 Revoga-se o aludido processo licitatório com base no artigo 49 da lei 8.666/93, tendo em vista que ficou fracassada.
 Código registro TCE: 6A931A7FDA73378CFE32769B930D07995649983D

Porto União - SC, 9 de agosto de 2021.
 ELISEU MIBACH
 Prefeito

AVISO DE REVOGAÇÃO
 TOMADA DE PREÇOS Nº 9/2021

Processo Licitatório 197/2021
 Revoga-se o aludido processo licitatório com base no artigo 49 da lei 8.666/93, tendo em vista que deu-se deserta.
 Código registro TCE: F6648B65433121960E499097C3EF6DA694712783

Porto União - SC, 6 de agosto de 2021.
 ELISEU MIBACH
 Prefeito

PREFEITURA MUNICIPAL DE RIO FORTUNA

AVISO DE LICITAÇÃO
 PREGÃO ELETRÔNICO Nº 24/2021

Processo de Licitação nº 045/2021

O Prefeito Municipal de Rio Fortuna torna público que realizará, às 9h do dia 27 de agosto de 2021, na plataforma do sistema Bolsa de Licitações e Leilões - BLL, PREGÃO ELETRÔNICO, visando à AQUISIÇÃO DE RETROESCAVADEIRA, utilizando recursos obtidos através do convênio nº 903307/2020, do Ministério da Agricultura, Pecuária e Abastecimento - MAPA. O edital completo e demais informações podem ser obtidas no Setor de Licitações, no site do Município (www.riofortuna.sc.gov), no endereço eletrônico www.bll.org.br, ou solicitar por e-mail: carla@riofortuna.sc.gov.br.

Rio Fortuna-SC, 12 de agosto de 2021.
 NERI VANDRESEN

PREFEITURA MUNICIPAL DE SANTO AMARO DA IMPERATRIZ

AVISO DE LICITAÇÃO
 TOMADA DE PREÇOS Nº 27/2021

Objeto da presente licitação é a contratação de empresa para a execução da Revitalização do Parque Natural Municipal Rio do Braço, localizado na Estrada Geral Braço São João, neste Município, conforme especificações contidas nos Anexos I, II, III, IV, V, VI, VII, VIII, IX, X, XI, XII e XIII, parte integrante deste Edital. Contrato de Repasse nº 887615/2019/MTUR/CAIXA. O Edital e esclarecimentos poderão ser obtidos na Praça Gov. Ivo Silveira, 306, Santo Amaro da Imperatriz, nos dias úteis de segunda-feira à sexta-feira, das 12h:00min às 18h:00min ou no site www.santoamaro.sc.gov.br.
 ABERTURA: 01 de setembro de 2021 às 14:00 Horas.

Em 12 de agosto de 2021.
 RICARDO LAURO DA COSTA
 Prefeito

PREFEITURA MUNICIPAL DE SÃO FRANCISCO DO SUL

FUNDO MUNICIPAL DE SAÚDE

AVISO DE LICITAÇÃO
 PREGÃO PRESENCIAL Nº 31/2021

O FUNDO MUNICIPAL DE SAÚDE DE SÃO FRANCISCO DO SUL, leva ao conhecimento dos interessados que em conformidade com a Lei nº 10.520/2002, a Lei Complementar nº 123/2006, Decreto nº 3.555/2000, que regulamentam a licitação na modalidade de Pregão, bem como, a Lei 8.666/93, e suas modificações, torna público para conhecimento dos interessados, que realizará o procedimento licitatório abaixo:

LICITAÇÃO Nº 031/2021 - Pregão Presencial - Tipo MENOR PREÇO POR ITEM UNICO

OBJETO: Contratação de empresa especializada na prestação de serviços de limpeza e conservação, na quantidade de 20 profissionais, para atuar por 40 horas semanais nas Unidades Básicas de Saúde da Família e Ambulatórios de Saúde desta Secretaria, para um período de 12 (doze) meses, em conformidade com as especificações constantes do Anexo I, parte integrante deste Edital.

DATA/HORÁRIO DE ENTREGA DOS ENVELOPES: 25/08/2021 até as 08:30hs.
 DATA/HORÁRIO DE ABERTURA: 25/08/2021 - 09:00hs.

O presente edital poderá ser obtido na Secretaria de Administração/Setor de Licitação da Prefeitura Municipal, localizado à Praça Dr. Getúlio Vargas, 01 - Centro - São Francisco do Sul-SC, no horário das 08:00 às 14:00 ou no site: www.saofranciscodosul.sc.gov.br https://diariomunicipal.sc.gov.br/site

São Francisco do Sul, 11 de agosto de 2021.
 JEFFERSON PACHECO DE MORAES
 Gestor do Fundo Municipal de Saúde

PREFEITURA MUNICIPAL DE SÃO JOSÉ

AVISO DE CHAMAMENTO PÚBLICO 005.2021.CMDCA

A finalidade do presente Edital de chamamento público é a formalização de parceria, através de Termo de Fomento, com Organizações da Sociedade Civil (OSC), será para execução de projetos de cunho social, complementares ou inovadores, voltados a políticas públicas da criança e do adolescente, para a consecução de finalidade de interesse público e recíproco que envolve a transferência de recurso financeiro do FIA. O procedimento de seleção reger-se-á pela Lei 13.019/2014 e pelas atualizações advindas da Lei 13.204/2015, bem como Decreto Municipal nº 8.623/2017, pelas condições previstas neste edital, pelo termo de Fomento a ser celebrado e pelo plano de trabalho. OBJETO DO TERMO DE FOMENTO: O Termo de Fomento terá por objeto o financiamento, por intermédio do FIA, de projeto de atendimento, promoção, proteção e defesa de direitos de crianças e adolescentes, formação técnico e profissional de adolescentes e inclusão social, em conformidade com as Políticas voltadas a Criança e ao Adolescente no Município e que sejam inovadores ou complementares a essas políticas públicas. DOS VALORES DESTINADOS AOS PROJETOS POR QUANTIDADE DE ATENDIMENTO: Projetos inovadores, valor máximo por projeto nº de criança/adolescente atendido, a- Até R\$ 70.000,00 A partir de 100 crianças ou adolescentes, b- Até R\$ 60.000,00 de 80 a 99 crianças ou adolescentes, c- Até R\$ 50.000,00 de 50 a 79 crianças ou adolescentes, d- Até 40.000,00 de 30 a 50 crianças ou adolescentes. CRITÉRIOS E REQUISITOS PARA APRESENTAÇÃO DO PLANO DE TRABALHO: Somente poderão ser inscritos projetos das Organizações da Sociedade Civil (OSC) com registro e inscrição válidos no conselho Municipal dos Direitos da Criança e da Adolescência (CMDCA) de São José/SC, pelo período superior de 2 (dois) anos.

LÉDIO COELHO
 Secretário de Assistência Social

AVISO DE LICITAÇÃO
 PREGÃO ELETRÔNICO Nº 82/2021

O município de São José, leva ao conhecimento dos interessados que fará realizar licitação tipo Menor Preço Global. OBJETO: REGISTRO DE PREÇOS PARA EVENTUAL AQUISIÇÃO DE PARQUES INFANTIS, INCLUINDO A INSTALAÇÃO, DESTINADOS A ATENDER AS UNIDADES DE ENSINO DA REDE MUNICIPAL DE SÃO JOSÉ/SC. Data e período da cotação eletrônica: Do dia 13/08/2021 às 13h00min até o dia: 25/08/2021 às 14h00min. Abertura das propostas: 25/08/2021, às 14h01min. Endereço eletrônico: http://wbc.pmsj.sc.gov.br, na data e período acima indicados. Recebimento de lances: Via Internet, no endereço eletrônico: http://wbc.pmsj.sc.gov.br, imediatamente após a apuração das propostas. Maiores informações: Pelo fone: (048) 3381-0002, pelo e-mail pregao@pmsj.sc.gov.br

São José, 12 de agosto de 2021
 KETY SILVA TRIEVEREL
 Pregoeira

