

DETALHES - VASO SANITÁRIO E BARRAS DE APOIO
ESCALA 1:25

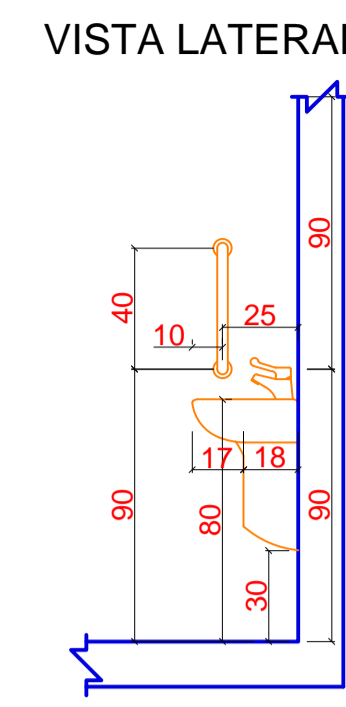

DETALHES - LAVATÓRIO E BARRAS DE APOIO
ESCALA 1:25

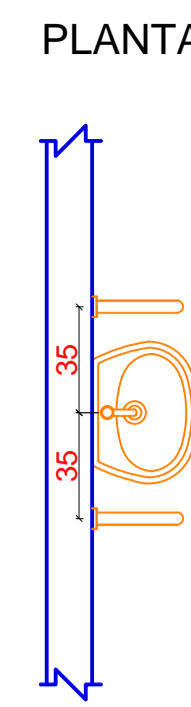
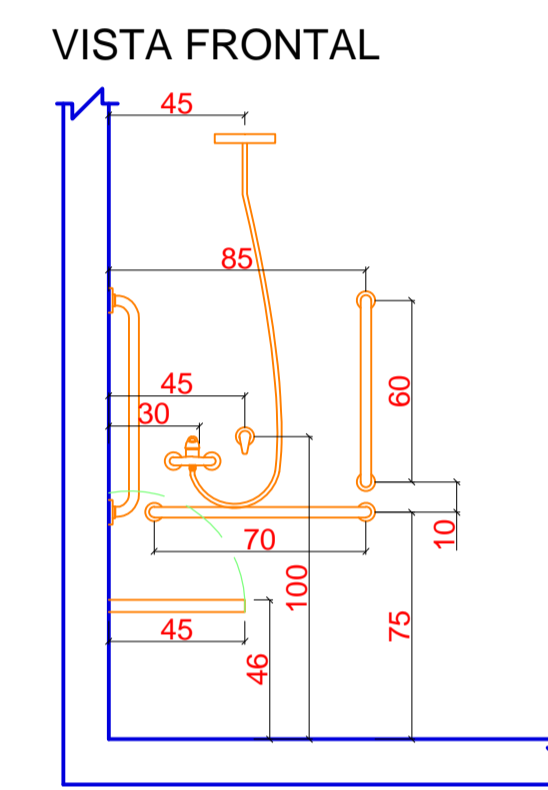
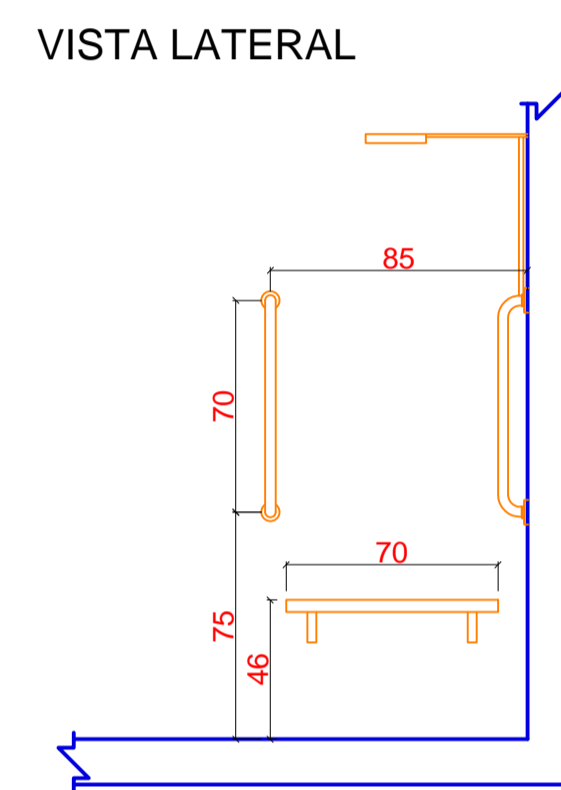
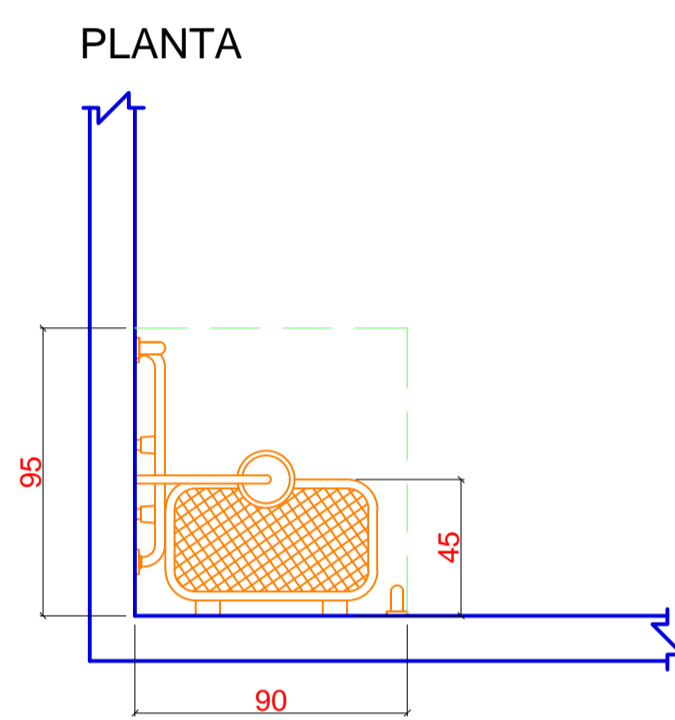

DETALHES - CHUVEIRO, BANCO ARTICULADO E BARRAS DE APOIO
ESCALA 1:25

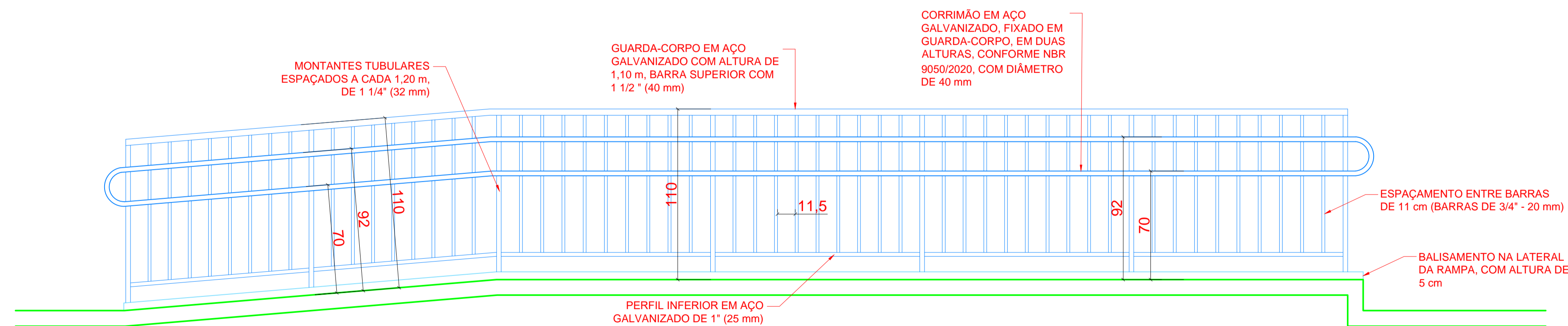

DETALHE - GUARDA-CORPO E CORRIMÃO
ESCALA 1:20

DETALHE VÁLIDO PARA TODOS OS GUARDA-CORPOS E CORRIMÃOS CONTIDOS EM RAMPAS ESPECIFICADAS EM PROJETO - TODAS SEGUEM O MESMO TIPO DE ESPECIFICAÇÃO

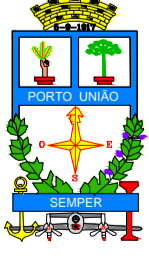
 PREFEITURA MUNICIPAL DE PORTO UNIÃO - SC			
OBRA: REFORMA E AMPLIAÇÃO DO NEI TREM DA ALEGRIA			
LOCAL DA OBRA: Rua Francisco Piluski, 258, Bairro Vice King - Porto União, SC			
- DETALHES		ÁREA TOTAL: A reformar 278,01 m ² A ampliar 128,60 m ²	
RESPONSÁVEL TÉCNICO DE PROJETOS: Fabiana Weber Zabczuk Arquiteta Urbana CAU nº 480301-4		PROJETO: Arquitetônico MUNICÍPIO: Porto União ESTADO: Santa Catarina	
DATA: Abril/2021	DESENHO: Pâmella Holz	ESCALA: indicada	FOLHA: ARQ 05/05